Advent Sale

Mittwoch, 02.12.2026

anlässlich der Zuchtrinderversteigerung in Freistadt



Rinderzuchtverband und Erzeugergemeinschaft OÖ
Galgenau 43, 4240 Freistadt | +43 50 6902 4680 | office@rzo.at | www.rzo.at

RIND OÖ

Rind OÖ

Die Vermarktungsapp



Tiere einfach anmelden

Versteigerung • Sammelstelle • AbHof Export

Schlachtvieh • TKV • OÖ Hagelversicherung

Marktberichte • News • Abrechnungen

Jetzt herunterladen
Google Play / App Store

Download on the App Store

GET IT ON Google Play

Advent-Sale

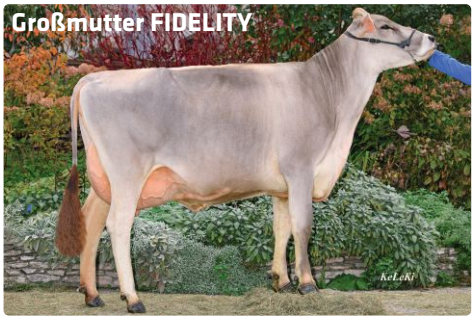

MW	FW
125 (80)	100 (55)
FIT	**GZW**
115 (72)	139 (70)

FOXI Pp* / KAT. 31

AT 56 5794 403 / geb 19.09.2026

Züchter: Wieneroither Gabriele, Attnang-Puchheim — **Brown Swiss**

Weiblich — **BK: A2A2** — **KK: BB** — Rg: 6/55

Abstammung

ROXY PP*	**DE 09 59147064**	VITOBI P*S	VINDUS P*S
		HILLTOP Pp*	VALLEJO Pp*
		2/1 8.469 4,32 3,94 700	HEIDI
FIDEL	AT 72 4054 274	**DANLY**	DANE
3/2	9.443 4,77 3,34 765	FIDELITY	AT 99 8762 638
HL:2	10.342 4,81 3,29 837	6/5	9.833 4,49 3,36 770
EXT	1.87-82-85-84(85)	HL:5	11.694 4,43 3,16 887
			PEGASUS
			FIFFY

Hornlos Kalb aus Hotrocket Mutter

Milch — MW 125(80)

Mkg	F%	Fkg	E%	Ekg
+1161	**-0,08**	**+42**	**+0,13**	**+29**

Fleisch — FW 100 (55)

NTZ	AUS	HKL
104 (56)	**93** (54)	**96** (51)

Fitness — ÖZW 129(76) — FIT 115 (72)

EGW	**114** (74)	ZZ	**112** (69)
MBK	**95** (75)	PERS	**115** (67)
MAS	**109** (47)	LST	**111** (67)
MIFI		MVH	**99** (45)
FFRU	**103** (52)	FRW	**102** (58)
ZYST	**100** (51)	KGW	**95** (61)
KVLp	**99** (68)	VIW	**99** (59)
KVLm	**107** (61)	ND	**113** (61)

Exterieur — 0 Töchter

Merkmal	88	100	112	124	Optimum
Rahmen					109
Becken					102
Fundament					109
Euter					116
Gesamtnote (EXT)					115
Bemuskelung	schwach			voll	98
Kreuzhöhe	klein			groß	108
Brustbreite	wenig			viel	105
Rumpftiefe	seicht			tief	107
Oberlinie	durchhäng.			erhöht	98
Beckenlänge	kurz			lang	104
Beckenbreite	schmal			breit	104
Beckenneigung	eben			abfallend	96
Umdreher	hinten			mittig	99
Sprg.winkel	steil			säbelbeinig	107
Sprg.auspräg.	voll			trocken	107
Fessel	durchtrittig			steil	101
Trachten	niedrig			hoch	110
Voreuterlänge	kurz			lang	
Hintereuterbreite	schmal			breit	101
Hintereuterhöhe	tief			hoch	114
Zentralband	nicht ausg.			stark ausg.	105
Eutertiefe	tief			hoch	116
Voreuteraufhäng.	locker			fest	107
Euterbalance	gestuft			geneigt	103
Strichlänge	kurz			lang	101
Strichdicke	dünn			dick	96
Strichplatz. vo.	außen			innen	109
Strichplatz. hi.	außen			innen	104
Strichstell. hi.	nach außen			nach innen	107
Euterreinheit	Nebenstr.			reine Euter	97

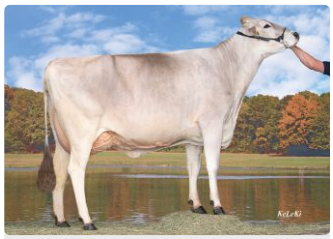

Aus der gleichen Kuhfamilie Fiolla (i. d. 1. Lak.)



Hotrocket

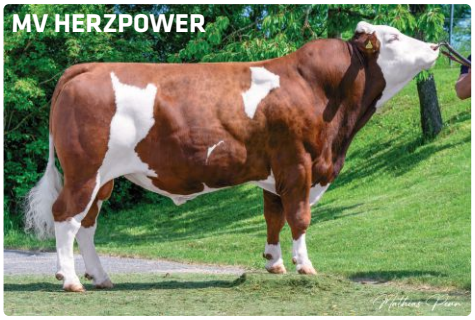

MW	FW
126 (84)	112 (71)
FIT	**GZW**
120 (80)	141 (75)

EMELIE Pp* / KAT. 32

AT 52 3210 703 / geb 15.09.2026

Züchter: Gahleitner Susanne und Georg, Arnreit — **Fleckvieh**

Weiblich — **BK: A2A2** — **KK: AA** — Rg: 179/2343

Abstammung

MILCHWERK P*S	**DE 09 59205086**	MOSER P*S	METER Pp*
		PAMIRA Pp*	MYSTERIUM Pp*
		3/3 12.529 3,67 3,36 881	PUMUCKL Pp*
ELSA 78	AT 48 1015 589	**HERZPOWER**	HERZKLOPFEN
2/1	8.606 4,31 3,69 689	ESTA 1	AT 77 2576 768
HL:1	8.606 4,31 3,69 689	7/6	11.927 4,20 3,41 908
EXT	1.82-79-83-83 K147	HL:5	14.046 4,46 3,41 1.105
			MACBETH
			ESPANIA

Top GZW, Milch & lange Striche

Milch — MW 126(84)

Mkg	F%	Fkg	E%	Ekg
+1352	**-0,25**	**+32**	**-0,08**	**+40**

Fleisch — FW 112 (71)

NTZ	AUS	HKL
119 (72)	**110** (72)	**104** (71)

Fitness — ÖZW 136(81) — FIT 120(80)

EGW	**112** (82)	ZZ	**111** (77)
MBK	**102** (84)	PERS	**103** (76)
MAS	**111** (59)	LST	**114** (72)
MIFI		MVH	**101** (61)
FFRU	**108** (63)	FRW	**109** (68)
ZYST	**109** (62)	KGW	**102** (71)
KVLp	**106** (80)	VIW	**111** (72)
KVLm	**101** (75)	ND	**124** (68)

Exterieur — 0 Töchter

Merkmal	88	100	112	124	Optimum
Rahmen					109
Bemuskelung					91
Fundament					110
Euter					103
Kreuzhöhe	klein			groß	112
Körperlänge	kurz			lang	110
Hüftbreite	schmal			breit	94
Rumpftiefe	seicht			tief	105
Beckenneigung	eben			abfallend	89
Sprg.winkel	steil			säbelbeinig	111
Sprg.auspräg.	voll			trocken	114
Fessel	durchtrittig			steil	101
Trachten	niedrig			hoch	98
Voreuterlänge	kurz			lang	105
Sch.euterlänge	kurz			lang	96
Voreuteraufhäng.	locker			fest	86
Zentralband	nicht ausg.			stark ausg.	103
Euterboden	tief			hoch	102
Strichlänge	kurz			lang	108
Strichdicke	dünn			dick	106
Strichplatz. vo.	außen			innen	109
Strichplatz. hi.	außen			innen	108
Strichstell. hi.	nach außen			nach innen	109
Euterreinheit	Nebenstr.			reine Euter	101

Advent-Sale



MW	FW
123 (84)	106 (71)
FIT	**GZW**
126 (79)	137 (74)

BEATRIX Pp* / KAT. 33

AT 54 2003 603 / geb 30.07.2026

Besitzer: Penz Veronika und Johannes, Gutau — **Fleckvieh**

Weiblich — **BK: A1A2** — **KK: AB** — Rg: 75/1100

Abstammung

WASSERSTOFF	**DE 09 59037748**	WASSERSPIEL	WETTINER
		KRONE	WINTERTRAUM
		2/1 9.587 3,89 3,64 722	KORONA
BELRAMI PP*	AT 87 0223 389	**MIRACLE Pp***	MAJESTIX P*S
100 T.	2.844 4,07 3,24 208	BELADONNA Pp*	AT 32 0236 188 **VALVERDE Pp***
		3/2	10.846 4,48 3,96 914
EXT	1.79-80-83-82 K144	HL:2	11.950 4,43 3,94 999 BINKI Pp*

Hornloses Kalb aus Schausiegerin

Milch				MW 123(84)
Mkg	F%	Fkg	E%	Ekg
+793	**+0,01**	**+34**	**+0,02**	**+30**

Fleisch		FW 106 (71)
NTZ	AUS	HKL
109 (72)	**101** (72)	**105** (70)

Fitness	ÖZW 138(81)		FIT 126 (79)
EGW	**123** (81)	ZZ	**121** (76)
MBK	**99** (83)	PERS	**110** (75)
MAS	**119** (57)	LST	**116** (72)
MIFI		MVH	**98** (59)
FFRU	**114** (61)	FRW	**115** (67)
ZYST	**107**(60)	KGW	**108** (69)
KVLp	**104** (79)	VIW	**105** (70)
KVLm	**103** (73)	ND	**119** (67)

Exterieur — 0 Töchter

Merkmal	88	100	112	124	Optimum
Rahmen					**103**
Bemuskelung					**112**
Fundament					**114**
Euter					**121**
Kreuzhöhe	klein			groß	102
Körperlänge	kurz			lang	106
Hüftbreite	schmal			breit	101
Rumpftiefe	seicht			tief	103
Beckenneigung	eben			abfallend	95
Sprg.winkel	steil			säbelbeinig	96
Sprg.auspräg.	voll			trocken	102
Fessel	durchtrittig			steil	115
Trachten	niedrig			hoch	101
Voreuterlänge	kurz			lang	111
Sch.euterlänge	kurz			lang	98
Voreuteraufhäng.	locker			fest	112
Zentralband	nicht ausg.			stark ausg.	107
Euterboden	tief			hoch	112
Strichlänge	kurz			lang	103
Strichdicke	dünn			dick	104
Strichplatz. vo.	außen			innen	120
Strichplatz. hi.	außen			innen	123
Strichstell. hi.	nach außen			nach innen	111
Euterreinheit	Nebenstr.			reine Euter	105



Großmutter Beladonna (i. d. 1. Lak.)



MW	FW
121 (85)	115 (70)
FIT	**GZW**
124 (80)	139 (75)

SINDY Pp* / KAT. 34

AT 41 8435 703 / geb 10.07.2026

Züchter: Ranetbauer Johann, Putzleinsdorf — **Fleckvieh**

Weiblich — **BK: A2A2** — **KK: AA** — Rg: 1/27

Abstammung

SAMS P*S	**AT 53 6505 689**	SKIDOO	SISYPHUS
		WEIBI Pp*	HOLOWITZ
		3/2 8.827 4,12 3,75 695	WICHTL Pp*
SINDARELLA	AT 12 3664 389	**VINICIUS**	VASARI Pp*
2/1	8.434 4,18 3,25 627	SIMSI 30	AT 98 4054 838 **VULKAN**
HL:1	8.434 4,18 3,25 627	6/6	9.550 4,40 3,52 757
EXT	1.80-78-85-80 K146	HL:4	11.332 4,19 3,45 866 SILLI

Hornlose Linienalternative

Milch				MW 121(85)
Mkg	F%	Fkg	E%	Ekg
+1061	**-0,13**	**+32**	**-0,09**	**+29**

Fleisch		FW 115(70)
NTZ	AUS	HKL
113 (72)	**111** (71)	**111** (70)

Fitness	ÖZW 132(81)		FIT 124(80)
EGW	**112** (82)	ZZ	**108** (77)
MBK	**109** (85)	PERS	**96** (77)
MAS	**112** (59)	LST	**100** (72)
MIFI		MVH	**96** (62)
FFRU	**114** (63)	FRW	**123** (69)
ZYST	**102** (62)	KGW	**102** (70)
KVLp	**92** (79)	VIW	**101**(68)
KVLm	**107** (73)	ND	**123**(68)

Exterieur — 0 Töchter

Merkmal	88	100	112	124	Optimum
Rahmen					**118**
Bemuskelung					**104**
Fundament					**103**
Euter					**116**
Kreuzhöhe	klein			groß	121
Körperlänge	kurz			lang	115
Hüftbreite	schmal			breit	107
Rumpftiefe	seicht			tief	105
Beckenneigung	eben			abfallend	106
Sprg.winkel	steil			säbelbeinig	100
Sprg.auspräg.	voll			trocken	91
Fessel	durchtrittig			steil	101
Trachten	niedrig			hoch	109
Voreuterlänge	kurz			lang	99
Sch.euterlänge	kurz			lang	94
Voreuteraufhäng.	locker			fest	103
Zentralband	nicht ausg.			stark ausg.	98
Euterboden	tief			hoch	118
Strichlänge	kurz			lang	94
Strichdicke	dünn			dick	100
Strichplatz. vo.	außen			innen	118
Strichplatz. hi.	außen			innen	116
Strichstell. hi.	nach außen			nach innen	113
Euterreinheit	Nebenstr.			reine Euter	99

Advent-Sale



MW	FW
123 (85)	119 (71)
FIT	**GZW**
123 (80)	142 (75)

EILINE / KAT. 35

AT 53 1210 403 / geb 07.07.2026

Züchter: Angerer Heinrich, Aschbauer Regina, Sankt Peter am Wimberg — **Fleckvieh**

Weiblich — **BK: A2A2** — **KK: AB** — Rg: 18/475

Abstammung

HELI	**AT 27 7513 901**	HEISS	HASHTAG
		ALPHA	EDELSTEIN
		4/3 11.420 4,10 3,67 887	ARIANA
EIFEL Pp*	AT 74 2959 288	**MONET PP***	MERCEDES Pp*
2/1	7.633 4,30 3,64 606	EIBE	AT 69 3173 974 **WAALKES Pp***
HL:1	7.633 4,30 3,64 606	3/3	7.284 5,06 3,97 658
EXT	1.81-79-80-80 K146	HL:2	7.852 5,08 4,30 737 ERLE

TOP GZW - Megafit Pp*-Familie

Milch				MW 123 (85)
Mkg	F%	Fkg	E%	Ekg
+1158	-0,23	+26	-0,05	+36

Fleisch		FW 119 (71)
NTZ	AUS	HKL
125 (72)	118 (72)	104 (70)

Fitness	ÖZW 139 (81)		FIT 123 (80)
EGW	111 (83)	ZZ	107 (78)
MBK	111 (85)	PERS	116 (77)
MAS	113 (60)	LST	116 (73)
MIFI		MVH	106 (62)
FFRU	107 (63)	FRW	114 (69)
ZYST	107 (63)	KGW	106 (72)
KVLp	101 (79)	VIW	106 (68)
KVLm	100 (73)	ND	122 (69)

Exterieur			0 Töchter
Merkmal	88 100 112 124		Optimum
Rahmen			**112**
Bemuskelung			**94**
Fundament			**95**
Euter			**113**
Kreuzhöhe	klein	groß	115
Körperlänge	kurz	lang	119
Hüftbreite	schmal	breit	103
Rumpftiefe	seicht	tief	96
Beckenneigung	eben	abfallend	99
Sprg.winkel	steil	säbelbeinig	113
Sprg.auspräg.	voll	trocken	109
Fessel	durchtrittig	steil	93
Trachten	niedrig	hoch	104
Voreuterlänge	kurz	lang	94
Sch.euterlänge	kurz	lang	109
Voreuteraufhäng.	locker	fest	102
Zentralband	nicht ausg.	stark ausg.	109
Euterboden	tief	hoch	113
Strichlänge	kurz	lang	87
Strichdicke	dünn	dick	92
Strichplatz. vo.	außen	innen	115
Strichplatz. hi.	außen	innen	122
Strichstell. hi.	nach außen	nach innen	118
Euterreinheit	Nebenstr.	reine Euter	102



Aus der selben Kuhfamilie Megafit Pp*

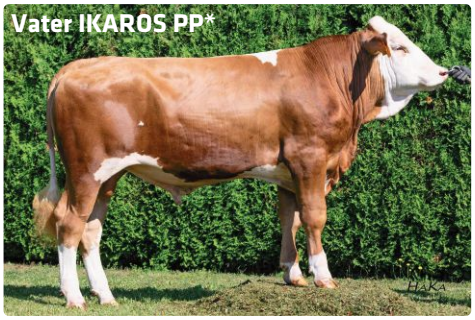

MW	FW
125 (83)	101 (70)
FIT	**GZW**
112 (78)	131 (73)

GITTI PP* / KAT. 36

AT 70 7421 302 / geb 06.07.2026

Züchter: Haslinger Martina, Ried in der Riedmark — **Fleckvieh**

Weiblich — **BK: A1A2** — **KK: AA** — Rg: 12/165

Abstammung

IKAROS PP*	**DE 09 59038877**	ISCHGL Pp*	IQ P*S
		FANNY Pp*	HOERI
		2/2 7.075 4,49 3,69 579	FRIKA
GABI Pp*	AT 87 9022 989	**HEXEREI P*S**	HEX HEX Pp*
91 T.	2.626 3,29 3,63 181	GROLI	AT 32 9086 988 **MCGYVER**
		3/2	8.278 4,33 3,79 672
EXT	1.80-78-90-81 K147	HL:2	9.156 4,29 3,84 745 GRETI

Reinerbig hornlos mit TOP-Euter

Milch				MW 125 (83)
Mkg	F%	Fkg	E%	Ekg
+820	+0,07	+40	+0,02	+31

Fleisch		FW 101 (70)
NTZ	AUS	HKL
103 (70)	105 (70)	96 (69)

Fitness	ÖZW 131 (80)		FIT 112 (78)
EGW	115 (81)	ZZ	106 (76)
MBK	120 (83)	PERS	109 (75)
MAS	125 (56)	LST	114 (72)
MIFI		MVH	100 (59)
FFRU	96 (60)	FRW	97 (66)
ZYST	97 (60)	KGW	98 (68)
KVLp	102 (79)	VIW	98 (67)
KVLm	101 (71)	ND	117 (67)

Exterieur			0 Töchter
Merkmal	88 100 112 124		Optimum
Rahmen			**111**
Bemuskelung			**95**
Fundament			**106**
Euter			**124**
Kreuzhöhe	klein	groß	112
Körperlänge	kurz	lang	109
Hüftbreite	schmal	breit	105
Rumpftiefe	seicht	tief	105
Beckenneigung	eben	abfallend	95
Sprg.winkel	steil	säbelbeinig	102
Sprg.auspräg.	voll	trocken	100
Fessel	durchtrittig	steil	109
Trachten	niedrig	hoch	106
Voreuterlänge	kurz	lang	101
Sch.euterlänge	kurz	lang	98
Voreuteraufhäng.	locker	fest	115
Zentralband	nicht ausg.	stark ausg.	110
Euterboden	tief	hoch	120
Strichlänge	kurz	lang	95
Strichdicke	dünn	dick	90
Strichplatz. vo.	außen	innen	115
Strichplatz. hi.	außen	innen	109
Strichstell. hi.	nach außen	nach innen	104
Euterreinheit	Nebenstr.	reine Euter	103

Advent-Sale



MW	FW
128 (84)	107 (71)
FIT	**GZW**
112 (79)	134 (75)

GALVANA Pp* / KAT. 37

AT 46 2493 902 / geb 12.02.2026

Besitzer: Pilz Sabrina, Königswiesen — **Fleckvieh**

Weiblich — **BK: A2A2** — **KK: AA** — Rg: 228/1726

Abstammung

WASSERKRAFT P*S	**DE 09 58663427**	WASSERSPIEL	WETTINER
		1373 Pp*	MERCEDES Pp*
		100 T. 3.098 4,26 4,23 263	MANDY
GALLE A2	AT 88 0341 789	**EUSEBIO**	EPHRAIM
200 T.	7.993 4,01 3,18 574	GALINKA A2	**SEHRGUT**
		4/3	
EXT	1.84-77-84-84 K147	HL:3 10.534 4,20 3,31 791 12.867 4,15 3,38 970	GALLI A2

Enorme Leistung & Euter 127

Milch				MW 128(84)
Mkg	F%	Fkg	E%	Ekg
+1098	**-0,11**	**+36**	**+0,03**	**+42**

Fleisch		FW 107 (71)
NTZ	AUS	HKL
113 (72)	**104** (72)	**102** (70)

Fitness	ÖZW 132(81)		FIT 112 (79)
EGW	**109**(82)	ZZ	**108** (77)
MBK	**105**(84)	PERS	**107** (76)
MAS	**103**(58)	LST	**110** (72)
MIFI		MVH	**105** (61)
FFRU	**93** (62)	FRW	**100**(68)
ZYST	**98** (61)	KGW	**101** (71)
KVLp	**102** (81)	VIW	**106** (71)
KVLm	**99** (74)	ND	**117**(68)

Exterieur			0 Töchter
Merkmal	88	100 112 124	Optimum
Rahmen			**107**
Bemuskelung			**107**
Fundament			**105**
Euter			**127**
Kreuzhöhe	klein	groß	105
Körperlänge	kurz	lang	107
Hüftbreite	schmal	breit	107
Rumpftiefe	seicht	tief	104
Beckenneigung	eben	abfallend	85
Sprg.winkel	steil	säbelbeinig	100
Sprg.auspräg.	voll	trocken	90
Fessel	durchtrittig	steil	106
Trachten	niedrig	hoch	102
Voreuterlänge	kurz	lang	111
Sch.euterlänge	kurz	lang	109
Voreuteraufhäng.	locker	fest	118
Zentralband	nicht ausg.	stark ausg.	110
Euterboden	tief	hoch	111
Strichlänge	kurz	lang	100
Strichdicke	dünn	dick	97
Strichplatz. vo.	außen	innen	125
Strichplatz. hi.	außen	innen	118
Strichstell. hi.	nach außen	nach innen	119
Euterreinheit	Nebenstr.	reine Euter	102



BIO

GWEN R/ KAT. 38

AT 66 7362 602 / geb 08.02.2026

Züchter: Pötzelsberger Michelle und Daniel, Moosdorf — **Jersey**

Weiblich

Abstammung

GHOST	**CA 14490799**	BOOMERANG	CASPIAN
		GOLD VG88	MAGISTRETE
			GENIE VG87
		VICTORIOUS	BARNABAS
GRAZIA	AT 36 4132 888	GOLDEN TEQUI	**TEQUILA**
2/1	5.141 5,01 3,88 458	AT 75 1452 469	
HL:1	5.141 5,01 3,88 458	3/2 6.643 5,95 3,96 658	
EXT	2.86-87-85-85(86)	HL:2 6.564 6,07 4,01 661	GERDA P

GM erfolgreiche Schauteilnehmerin

Mit Katalognummer 8 steht eine Jersey Jungkalbin vom Biobetrieb Pötzelsberger zum Verkauf.

Die Kalbin hört auf den Namen Gwen R und hat im Hintergrund eine Schau erfahrene Großmutter, die Kuh Golden Tequila eine Kuh mit bereits 3 Kälbern, sie wurde 2022 in Wels erfolgreich ausgestellt. Die Linienkombination aus Ghost x Victorious x Tequila ist bestimmt eine sehr interessante Anpaarung.

Advent-Sale

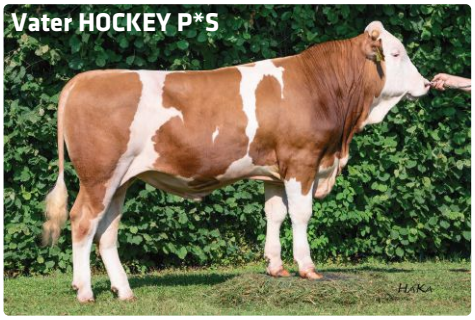

MW	FW
121 (84)	111 (72)
FIT	**GZW**
119 (81)	135 (75)

ERIKA Pp* / KAT. 39

AT 75 3602 802 / geb 04.01.2026

Besitzer: Ritt Monika, Sankt Ulrich bei Steyr — **Fleckvieh**

Weiblich — **BK: A1A1** — **KK: AB** — Rg: 14/884

Abstammung

HOCKEY P*S	**DE 09 58034093**	HEILFROH P*S	HOCKENHEIM
		GOBE	WUHUDLER
		2/1 11.205 3,46 3,46 776	GOBA
ERESTOFF	AT 10 9851 189	**DEFACTO**	DER BESTE
1/1	9.634 4,12 3,37 721	ELSTA	**WOIWODE**
HL:1	9.634 4,12 3,37 721	4/3	9.572 4,57 3,49 772
EXT	1.84-81-80-83 K146	HL:3	11.833 4,29 3,40 911
			ELLEN

Hornlos mit TOP Exterieur

Milch				MW 121(84)
Mkg	F%	Fkg	E%	Ekg
+884	**-0,12**	**+26**	**+0,02**	**+33**

Fleisch		FW 111 (72)
NTZ	AUS	HKL
116 (73)	**108** (72)	**105** (70)

Fitness	ÖZW 128(82)		FIT 119 (81)
EGW	**107**(83)	ZZ	**106** (78)
MBK	**107**(85)	PERS	**98** (76)
MAS	**106**(60)	LST	**99** (74)
MIFI		MVH	**97** (62)
FFRU	**108**(64)	FRW	**119** (70)
ZYST	**114** (63)	KGW	**107** (72)
KVLp	**111** (81)	VIW	**110** (72)
KVLm	**104** (75)	ND	**114** (70)

Exterieur — 0 Töchter

Merkmal	88	100	112	124	Optimum
Rahmen					**118**
Bemuskelung					**104**
Fundament					**102**
Euter					**113**
Kreuzhöhe	klein			groß	118
Körperlänge	kurz			lang	114
Hüftbreite	schmal			breit	110
Rumpftiefe	seicht			tief	112
Beckenneigung	eben			abfallend	104
Sprg.winkel	steil			säbelbeinig	102
Sprg.auspräg.	voll			trocken	102
Fessel	durchtrittig			steil	101
Trachten	niedrig			hoch	109
Voreuterlänge	kurz			lang	115
Sch.euterlänge	kurz			lang	102
Voreuteraufhäng.	locker			fest	93
Zentralband	nicht ausg.			stark ausg.	99
Euterboden	tief			hoch	106
Strichlänge	kurz			lang	99
Strichdicke	dünn			dick	101
Strichplatz. vo.	außen			innen	115
Strichplatz. hi.	außen			innen	113
Strichstell. hi.	nach außen			nach innen	119
Euterreinheit	Nebenstr.			reine Euter	105

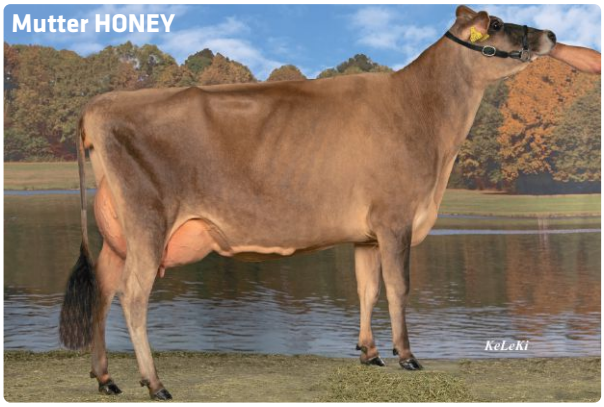

HONEYBEE / KAT. 40

AT 26 7840 501 / geb 22.06.2024

Züchter: Kitzberger Monika, Waldburg — **Jersey**

Weiblich — Gekalbt 15.09.2026

Abstammung

FERDINAND	**AU 778.373**	PN VIRAL	PREMIER
			CELEBRITY
			FERNLE. EX90
		GUIMO JOEL	LEGAL
HONEY	AT 11 5165 188	LILLI	**TEQUILA**
2/1	6.545 5,32 3,83 598		
HL:1	6.545 5,32 3,83 598		
EXT	3.86-87-87-90(88)		

Jersey-Kuh aus Landessiegerin



Aus der gleichen Kuhfamilie Halla EX92

Honeybee, ist ein sehr süßer Name für eine sehr süße Jersey Jungkuh.

Diese Ferdinand Tochter stammt aus der gleichen Kuhfamilie wie die EX 92 eingestufte 6.Kalbskuh Halla. Des Weiteren kann ihre Mutter Honey einen Landessieg für sich verzeichnen und versüßt das Gesamtpaket rund um die Jungkuh Honeybee noch mehr.

Hier beginnt vielleicht der Weg für einen neue Jersey Grundstock.

2 EMBRYONEN INNOCENT P / KOENIG P*S
x EDELWEISS ET

Zuschlagspreis je Embryo

KAT. 41

Verkäufer: BuLa Genetic, Uffenheim und Hechlingen



Mutter: Senator Edelweiss ET | GZW 145



Großmutter: Zeiger Edelperle
GZW 134

Starke Kuhfamilie mit 2 Bullen im Einsatz

Abstammung

INNOCENT P / KOENIG P*S

EDELWEISS ET

Mutter: 1/85 84 85 86

2/1 10.034 3,78 3,53

GZW 145 | MW 125

SENATOR

DE 09 556 67574

EDELPERLE

1/85 82 86 88

3/2 9.657 4,63 3,61

HL 2 10.569 4,59 3,62

ZEIGER

DE 09 543 82886

EDLE

1/88 83 83 84

6/6 9.201 4,30 3,58

HL 6 10.867 4,15 3,56

Zuchtwerte und Leistungsdaten der Mutter EDELWEISS ET

GZW	MW	Rahmen	Bemuskelung	Fundament	Euter
145	125	96	101	110	111

Milch kg	Fett %	Fett kg	Eiweiß %	Eiweiß kg
+1.127	-0,10	+38	-0,06	+34

Weitere Generationen der Kuhfamilie

4. Gen. Pandora Edellady (75.001 kg LL) | 5. Gen. Hutera Edelblume (82.013 kg LL)
6. Gen. Rumgo Edelfee (47.137 kg LL) | 7. Wal Espania | 8. Randy Emilie | 9. Horwart Empi

- Mutter als Zweitkalbskuh weiterhin mit GZW 145.
- Mit Salitos und Waechter P*S bereits zwei Bullen im Einsatz.

2 EMBRYONEN SOTU P × SPH ISABELLA PP

Holstein | Sotu P (HB-Nr. 823378) × SPH Isabella PP RDC

Zuschlagspreis je Embryo

KAT. 42



SPH Iris VG 86
Vollschwester von Großmutter SPH Iduna



Icy EX 90 (v. Gywer)
4. Generation der Kuhfamilie von SPH Isabella

Hornlosigkeit aus einer exterieurstarken Kuhfamilie

Abstammung

ANPAARUNG	SOTU P (VATER)	ISABELLA (MUTTER)	MUTTERLINIE
SOTU P	**SURFER**	**MEMPHIS PP**	**SPH IDUNA**
×	Sunrise × Husar P	Member PP × Boll	**SPH ITA (Gladius)**
SPH ISABELLA PP	**EMMI PP**	**SPH IDUNA**	**ICY EX 90**
DE 06 683 39117	Husar P × Simon P	Scott PP × SPH Ita	von Gywer

Genomische Zuchtwerte SPH ISABELLA | Stand: August 2026

RZG	RZM	RZE	RZN	RZGesund	RZÖko
140	122	128	126	123	137

Milch kg	Fett %	Fett kg	Eiweiß %	Eiweiß kg
+680	+0,25	+55	+0,08	+33

Weitere Kennzahlen im Überblick

Körper	Fundament	Euter	RZKlaue
119	107	121	119

Besonderheiten

- SPH Isabella: reinerbig hornlos (PP), Rotfaktor (RDC), RZG 140, RZE 128.
- Anpaarung mit Sotu P: RZG 155, RZM 142 und RZE 132.

2 EMBRYONEN SKYFALL × SPH HONEYMOON

Holstein | Skyfall (HB-Nr. 103007) × SPH Honeymoon ET

Zuschlagspreis je Embryo **KAT. 43**



Highmilk
Aus derselben Kuhfamilie wie Honeymoon



Honda 1089
Großmutter von SPH Honeymoon

Embryonen aus einer leistungsstarken Holstein-Kuhfamilie

Abstammung

ANPAARUNG	SKYFALL (VATER)	HONEYMOON (MUTTER)	MUTTERLINIE
SKYFALL	**SKIP**	**ARGENTUM**	**SPH HONEY**
×	Skater × Comeback	Arizona × Dakota 327	**HONDA 1089**
SPH HONEYMOON	**ZINKA**	**SPH HONEY**	DE 06 675 82431
DE 06 683 39116	Comeback × AltaZazzle	Precision × Honda	Radar-Tochter

Genomische Zuchtwerte SPH HONEYMOON | Stand: August 2026

RZG	RZM	RZE	RZN	RZGesund	RZÖko
153	131	125	132	129	145

Milch kg	Fett %	Fett kg	Eiweiß %	Eiweiß kg
+2.051	-0,32	+41	-0,05	+65

Weitere Kennzahlen im Überblick

Fundament	Euter	RZKlaue	RZEuterfit	RZRobot Skyfall
121	116	115	121	121

Besonderheiten

- Mutter SPH Honeymoon: RZG 153 und +2.051 kg Milch.
- Anpaarung mit Skyfall: RZG 158, RZE 124, RZN 136.

Versteigerungstermine 2026

Zuchtvieh / Zucht- und Nutzkälber

Regau Großrinder Dienstag, 11:30 Uhr	Freistadt Mittwoch, 09:30 Uhr Jungkalbinnen, Zuchtkälber anschl. Großrinder, 10:45 Uhr Nutzkälber		Maria Neustift Einsteller Donnerstag, 12:00 Uhr
25. August	19. August *(NK, ZK, GR)*	28. Oktober *(NK)*	27. August
29. September	02. September *(NK,)*	11. November *(NK, ZK, GR)*	01. Oktober
17. November	16. September *(NK, ZK, GR)*	02. Dezember *(NK, ZK, GR)*	05. November
	30. September *(NK)*	16. Dezember *(NK)*	
	14. Oktober *(NK, ZK, GR)*	30. Dezember *(NK)*	

Versteigerungstermine 2027

Zuchtvieh / Zucht- und Nutzkälber

Regau Großrinder Dienstag, 11:30 Uhr	Freistadt Mittwoch, 09:30 Uhr Jungkalbinnen, Zuchtkälber anschl. Großrinder, 10:45 Uhr Nutzkälber		Maria Neustift Einsteller Donnerstag, 12:00 Uhr
19. Jänner	13. Jänner *(NK, ZK, GR)*	07. Juli *(NK, ZK, GR)*	18. März
16. Februar	27. Jänner *(NK)*	21. Juli *(NK)*	29. April
16. März	10. Februar *(NK, ZK, GR)*	11. August *(NK)*	24. Juni
13. April	24. Februar *(NK)*	25. August *(NK, ZK, GR)*	19. August
11. Mai	10. März *(NK, ZK, GR)*	08. September *(NK)*	30. September
08. Juni	24. März *(NK)*	22. September *(NK, ZK, GR)*	04. November
20. Juli	07. April *(NK, ZK, GR)*	06. Oktober *(NK)*	
24. August	21. April *(NK)*	20. Oktober *(NK, ZK, GR)*	
21. September	05. Mai *(NK, ZK, GR)*	03. November *(NK)*	
19. Oktober	19. Mai *(NK)*	17. November *(NK, ZK, GR)*	
16. November	02. Juni *(NK, ZK, GR)*	01. Dezember *(NK)*	
14. Dezember	16. Juni *(NK)*	15. Dezember *(NK, ZK, GR)*	
		29. Dezember *(NK)*	

NK = Nutzkälber | ZK = Zuchtkälber | GR = Großrinder

Anmeldungen von RINDERN und Katalogbestellung

während der Bürozeit (050) 6902 - 4654 oder 4655

E-Mail / Homepage office@rzo.at / www.rzo.at

DER IDEALE STIER FÜR JEDE KUH - Mit Strategie zum Erfolg!

OptiBull



OptiBull – EINE ANWENDUNG MIT VIELEN VORTEILEN:

- Schnelle und effiziente Suche nach dem besten Besamungsstier
- Stärken und Schwächen werden berücksichtigt und ausgeglichen
- Vermeidung von engen Inzuchtanpaarungen und Erbfehler-Risikoanpaarungen

Kostenlos!
Anpaarungsvorschläge jederzeit griffbereit
RDV-Mobile-APP

Jetzt gratis downloaden!

Playstore

Appstore

Oberösterreichische Besamungsstation

www.besamungsstation.at

RUFEN SIE UNS AN!
WIR BERATEN SIE GERNE.
Tel. +43 77 52 / 82 248-10

EUROgenetik RINDERBESAMUNG

*gesund.stark.**überlegen**.*
www.eurogenetik.com