OSWALD COLLECTION

HOTEL EXPERIENCE

MADE IN BAVARIA

Herzlich willkommen,

bei uns haben Sie die Wahl:

Ob Gourmet & Spa, Sport & Aktiv, luxuriös & extravagant - wir bieten in unserer Oswald Collection für jeden das perfekte Urlaubserlebnis im Bayerischen Wald.
Als familiengeführtes Unternehmen sind wir und unser gesamtes Team stets um Ihr Wohlbefinden besorgt.

Familie Oswald

Ihre Familie Oswald
und alle Mitarbeiter

Oswald Collection
Hotel Experience – made in Bavaria

OSWALD COLLECTION
HOTEL EXPERIENCE
MADE IN BAVARIA

Unterschiedlichste Hotelkonzepte, aber eine gemeinsame Vision: das ist die Oswald Collection. Seit einigen Jahren verfolgen wir die Idee, neben unserem Haupthaus unser eigenes Angebot durch weitere Konzepthotels zu ergänzen. Der Grundstein dafür wurde im Jahr 2019 mit der Eröffnung unseres Budget Spa Hotels Natura in Bodenmais gesetzt und Ende 2022 mit dem Adults only Designhotel Das Kronberg, ebenfalls in Bodenmais, weitergeführt.

Die Vision dahinter: Jedes Haus besticht für sich durch ein eigenständiges Konzept und Design, alle werden aber nach denselben, traditionellen Werten geführt. So können wir garantieren, dass der Charakter eines familiengeführten Hotels nicht verloren geht, während wir unseren Gästen eine ganz neue Vielfalt im Style und der Ausrichtung ihres Urlaubs bei uns bieten.

Das klingt interessant? Dann probieren Sie es doch einfach mal aus!

Hotel Oswald
Seite 4

natura Hotel
Seite 38

Das Kronberg
Seite 48

Landromantik
Hotel Oswald
Gourmet & SPA

Gourmet

im Hotel Oswald

Oswalds
Gourmetstube

Kulinarischer Hochgenuss

Lassen Sie sich in stilvollem Ambiente verwöhnen und genießen Sie Haute Cuisine in Oswalds Gourmetstube. Thomas Gerber und sein Team überzeugen mit klassischen Kompositionen, innovativ interpretiert. Qualität auf höchstem Niveau erwartet Sie.

In vino veritas

Rund 450 von unseren Sommeliers verlesene Weinpositionen in unserem Weinkeller sorgen dafür, dass keiner Ihrer Wünsche offen bleibt. Unsere Menüs werden hier mit den passenden Weinen perfekt abgestimmt!

Weinzimmer

Unser Weinzimmer ist perfekt für Feierlicherkeiten und Hochzeiten bis zu 16 Personen geeignet.

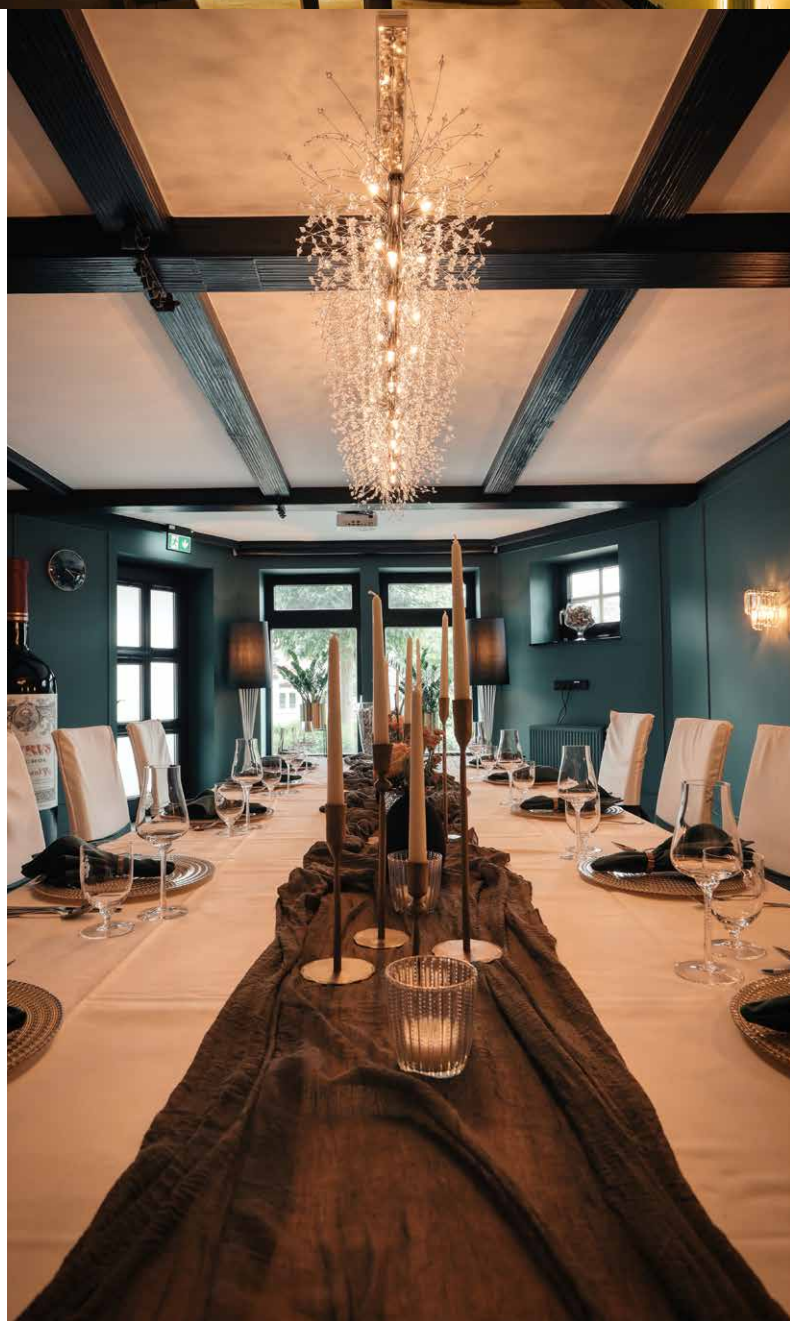

Auszeichnungen

Gault & Millau
3 von 5 Hauben

Michelin Stern
2024 zum 9. Mal in Folge
2025 zweiter Stern

Der große Restaurant & Hotel Guide
ausgezeichnet mit 4,5 Hauben

1 Key
im Michelin Hotel Guide

GUSTO
Der kulinarische Reiseführer
8 Pfannen und 4 Bestecke

falstaff

Fallstaff Hotel Guide 2026

96
von 100 Punkten

★★★★★★

falstaff

Fallstaff SPA Guide 2026

97
von 100 Punkten

★★★★★★

VARTA HOTEL

VARTA Führer
ausgezeichnet mit
4 Diamanten

4 Kochlöffel
vom ARAL Schlemmeratlas

★★★★★
DER GROßE GUIDE
Restaurants & Hotels
2021
HOTEL DES JAHRES
für Deutschland

CC

Connoisseur Circle
Die besten Hotels 2025

falstaff

Fallstaff Restaurant & Gasthausguide

93
von 100 Punkten

★★★★★★

Oswalds Verwöhnpension

Wellness Inklusive

Wasserwelt:

- Dachschwimmbad 5 x 15 m (32°C) ist ganzjährig von 7.00 bis 19.00 Uhr geöffnet
- XXL-Skywhirlpool mit Liegebucht (36 °C) ist ganzjährig von 7.00 bis 19.00 Uhr geöffnet
- **NEU:** Relaxpool 5 x 5m (37 °C) in unserer Salzwelt ist ganzjährig von 7.00 bis 23.00 Uhr geöffnet
- Panoramahallenbad 6 x 13 m (32 °C) mit Whirlmassagebucht ganzjährig von 7.00 bis 23.00 Uhr geöffnet
- An unserer POOL BAR versorgen wir Sie zusätzlich von 11.00 bis 19.00 Uhr mit Ihren Lieblingsdrinks

Saunawelt (täglich geöffnet von 10.00 bis 19.00 Uhr; Nacktbereich 11.00 Uhr bis 19.00 Uhr):

Nacktbereich

- Salzsauna - Salzstein und Zirbenholz für Ihre Gesundheit
- Devine Snowmotion - Abkühlung durch permanenten Schneefall
- Solebad - Wellness für Ihre Atemwege
- Salzinhalation & Infrarot - Wellnessoase mit frischer Meeresbrise

Textilbereich

- Panoramasauna - Entspannung mit Ausblick
- Lanconium - Genießen Sie den Duft wohltuender Kräuter
- Bio Sauna - Genießen Sie dieses einzigartige Finn-Sauna-Erlebnis
- Eukalyptus Dampfbad - Tropisches Klima für die totale Entspannung

Entspannungswelt (täglich geöffnet von 10.00 bis 19.00 Uhr):

- idyllischer Wellnessgarten mit Liegemuscheln und Daybeds (im Sommer)
- SPA Atrium - Ausspannung mit Ausgang
- SPA Kino - großes Kino mit Entspannungsfaktor
- Landromantik Relax - Erholen mit Gartenblick
- Siesta Sky - Schwingend abschalten
- Birkenruhe - Abkühlen und Abschalten

SPA Bistro:

- Alkoholfreie Getränke, Kaffee und Tee im SPA Bistro von 7.00 bis 18.00 Uhr
- Leckere Drinks (gegen Bezahlung) an der Pool Bar von 13.00 bis 19.00 Uhr
- Teebar mit frischem Obst und Granderwasser

- flauschige Bademäntel, Saunatücher in Ihrer persönlichen Badetasche auf Ihrem Zimmer (für den Zeitraum Ihres Aufenthalts)!

Sport & Aktiv Inklusive

- freie Tennisplatznutzung in Teisnach (3 km)
- Verleih von Nordic-Walking Stöcken
- Panoramafitnessraum
- WLAN kostenlos im ganzen Haus
- Parkplatz direkt am Haus
- 25 % Greenfee Ermässigung am Golfplatz Rusel
- 50 % Greenfee Ermässigung im Golfland Donau

Gegen Gebühr

- modernes Solarium
- Anti-Aging Lichttherapie
- Tiefgarage
- E-Ladestelle

Genuss Inklusive

Genuss inklusive - Ihre Verwöhnpension im Hotel Oswald

Als Gast im Wellnesshotel Oswald im Bayerischen Wald erwartet Sie kulinarische Verwöhnung von früh bis spät - stilvoll, regional und mit viel Liebe zubereitet.

- 1 Flasche Wasser bei Anreise am Zimmer
- Gourmet-Frühstück vom Buffet (8.00 bis 11.00 Uhr) mit einheimischen Spezialitäten
- Eierspeisen werden von unseren Köchen à la minute zubereitet.
- Bei Schönwetter auf unserer Sonnenterasse.
- Sekt- und Lachsfrühstück
- Langschläferfrühstück bis 12.00 Uhr an unserer Kaminbar auf Wunsch
- Nachmittagsjause (13.00 Uhr bis 16.00 Uhr) mit knackfrischen Salaten, köstlicher Suppe und leichten Snacks und Süßem kleine Nachmittagskarte im Restaurant (gegen Aufpreis)
- Musikabende auf Ankündigung
- Ab 18.30 begrüßt Sie das Service-Team im Restaurant zum Abendmenü und begleitet Sie zu Ihrem Tisch, der für Frühstück und Abendessen während Ihres Aufenthalts derselbe bleibt
- Täglich romantisches 5-Gang Abendwahlmenü mit Salat- und Antipasti Vorspeisenbuffet, Suppe, 3 Hauptgängen zur Wahl (1 x davon vegetarisch), feine Desserts aus unserer Patisserie und Käse vom Brett
- Sonntags: festliches 6-Gang-Menü (gerne in Abendgaderobe)
- Für den ganz besonderen Genuss: für einen Abend im 2 Sterne Restaurant Oswalds Gourmetstube erhalten Sie bei Buchung mit Verwöhnpension 30,- € Gutschrift pro Person

Zimmer

im Hotel Oswald

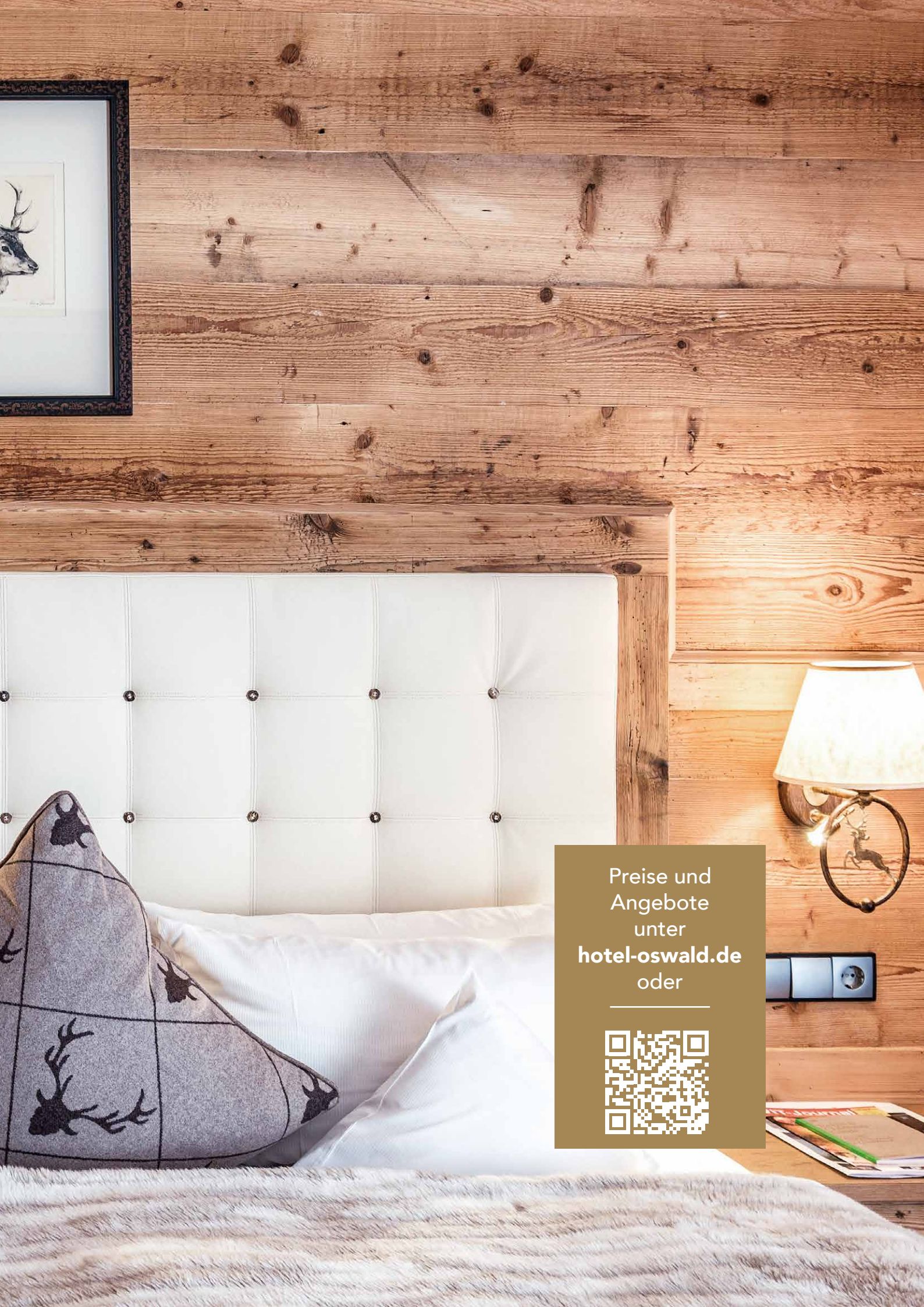

Preise und
Angebote
unter
hotel-oswald.de
oder

Storchennest Top of Suite (ca. 60 qm) Klimatisiert

- Großzügige Suite mit herrlichem Panoramablick, Lichtstimmung
- Kuschelsofa, Schreibtisch, begehbarer Schrank
- Telefon, Zimmersafe, Minibar, Elektrokaminfeuer, Flatscreen-TV
- Badezimmer mit Doppelwaschbecken, Bidet, große Dusche, Whirlbadewanne, separate Toilette, Fön und Kosmetikspiegel
- Kostenloser Internetzugang (WLAN)
- Leihrucksack und Leihschirm
- Inklusive Verwöhnpension

Storchennest PLUS Top of Suite (ca. 65 qm) Klimatisiert

- Doppelzimmer mit großzügigen Betten, mit Teppich- oder Holzboden ausgestattet, Balkon
- 2 x Flatscreen-TV, Schreibtisch, Telefon, Radio, Zimmersafe, Minibar
- Bad mit Dusche und WC, Fön, Kosmetikspiegel
- Kostenloser Internetzugang (WLAN)
- Leihrucksack und Leihschirm
- Inklusive Verwöhnpension

Zimmerskizzen können in Maßstab & Proportionen vom Original abweichen.

Hirschenstein Deluxe Top of Suite (ca. 59 qm) Klimatisiert

- Sitzecke, Kuschelsofa, Lichtstimmung, Elektrokaminfeuer, begehbarer Schrank
- 2 x Flatscreen-TV, Minibar, Zimmersafe, Telefon
- Badezimmer mit Doppelwaschbecken, große Dusche und Whirlbadewanne, separate Toilette, Fön, Kosmetikspiegel und Panorama Lodge
- Kostenloser Internetzugang (WLAN)
- Leihrucksack und Leihschirm
- Inklusive Verwöhnpension

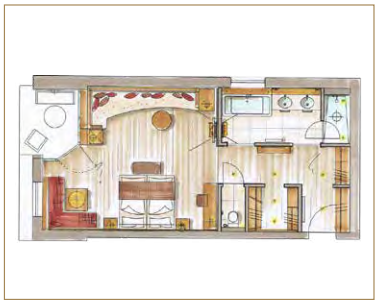

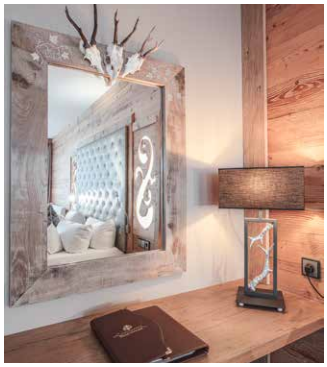

Jagasitz Top of Suite (ca. 65 qm) Klimatisiert

- Sitzecke, Kuschelsofa, getrennter Wohn- und Schlafbereich, 2 Schlafzimmer, 2 Badezimmer, (bis 4 Personen), Elektrokaminfeuer, Lichtstimmung
- 4 x Flatscreen-TV, Zimmersafe, Minibar, Telefon, begehbarer Schrank
- Badezimmer mit Doppelwaschbecken, großer Dusche und Whirlbadewanne, separate Toilette, Fön, Kosmetikspiegel und Panorama Lodge
- Kostenloser Internetzugang (WLAN)
- Leihrucksack und Leihschirm
- Inklusive Verwöhnpension

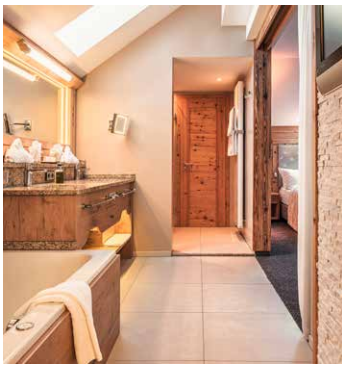

Zimmerskizzen können in Maßstab & Proportionen vom Original abweichen.

Kuschelsuite (ca. 49 qm)

- Südseite, großes Kuschelsofa, romantische Lichtstimmung
- 2 x Flatscreen-TV, Minibar, Elektrokaminfeuer, Telefon
- großzügiges Badezimmer mit großer Dusche, Whirlbadewanne und Doppelwaschbecken, Fön, Kosmetikspiegel, separate Toilette, begehbarer Schrank, Zimmersafe, gemütliche Lodge
- Kostenloser Internetzugang (WLAN)
- Leihrucksack und Leihschirm
- Inklusive Verwöhnpension

Doppelzimmer Hirschenstein (ca. 40 qm)

- Südseite, Kuschelsofa, Sitzecke, Lichtstimmung
- Flatscreen-TV, Minibar, Telefon, Zimmersafe
- Badezimmer mit großer Dusche und Whirlbadewanne, Panorama Lodge, separate Toilette, Fön, Kosmetikspiegel
- Kostenloser Internetzugang (WLAN)
- Leihrucksack und Leihschirm
- Inklusive Verwöhnpension

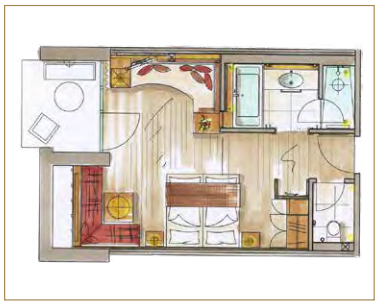

Zimmerskizzen können in Maßstab & Proportionen vom Original abweichen.

Zirbenzimmer Abendrot (ca. 35 qm) Klimatisiert

- Herrlicher Panoramablick, Lichtstimmung, gemütliches Sofa
- Flatscreen-TV, Minibar, Telefon, Zimmersafe, Schreibtisch, Panoramabalkon
- Badezimmer mit Doppelwaschbecken, Dusche, separate Toilette, Fön, Kosmetikspiegel
- Kostenloser Internetzugang (WLAN)
- Leihrucksack und Leihschirm
- Inklusive Verwöhnpension

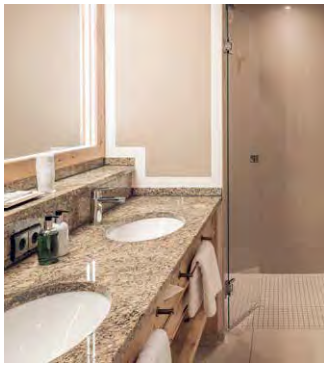

Zirbenzimmer Morgentau (ca. 28 qm) Klimatisiert

- Gemütliches Sofa, Schreibtisch, Telefon
- Flatscreen-TV, Safe, Minibar, Balkon
- Bad mit Dachschräge, Dusche und Toilette, Fön, Kosmetikspiegel
- Kostenloser Internetzugang (WLAN)
- Leihrucksack und Leihschirm
- Inklusive Verwöhnpension

Zimmerskizzen können in Maßstab & Proportionen vom Original abweichen.

Romantiksuite (ca. 55 qm)

- Wunderschöne Suite mit großzügigen Betten, großer Balkon mit schöner Aussicht, gemütlicher Wohnbereich mit Kachelofen und Sofaecke
- 2 x Flatscreen-TV, Telefon, Radio, Zimmersafe
- Bad mit Whirlbadewanne, Dusche und WC, Fön und Kosmetikspiegel
- Kostenloser Internetzugang (WLAN)
- Leihrucksack und Leihschirm
- Inklusive Verwöhnpension

Romantiksuite PLUS (ca. 75 qm)

- Repräsentative Suite mit 2 getrennten Schlafzimmern (bis 4 Personen), großer Balkon mit schöner Aussicht, Wohnbereich mit Kachelofen und Sitzecke
- 2 x Flatscreen-TV, Telefon, Radio, CD Player, Minibar, Zimmersafe
- Großes Bad mit Badewanne, Dusche und separate Toilette, Fön und Kosmetikspiegel
- Kostenloser Internetzugang (WLAN)
- Leihrucksack und Leihschirm
- Inklusive Verwöhnpension

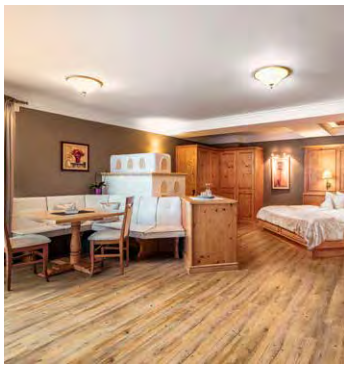

Zimmerskizzen können in Maßstab & Proportionen vom Original abweichen.

Doppelzimmer Landgold (ca. 35 qm)

- Romantisches Doppelzimmer mit großzügigen Betten, mit Teppich- oder Holzboden ausgestattet, Balkon, Sofa
- Flatscreen-TV, Schreibtisch, Telefon, Radio, Zimmersafe, Minibar
- Bad mit Dusche, separate Toilette, Fön, Kosmetikspiegel
- Kostenloser Internetzugang (WLAN)
- Leihrucksack und Leihschirm
- Inklusive Verwöhnpension

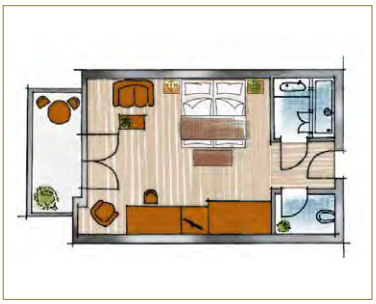

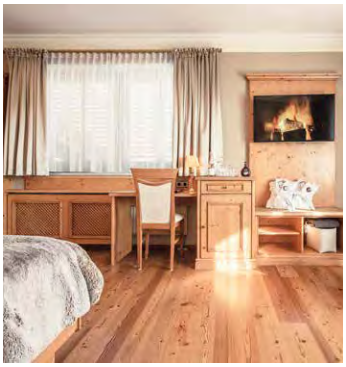

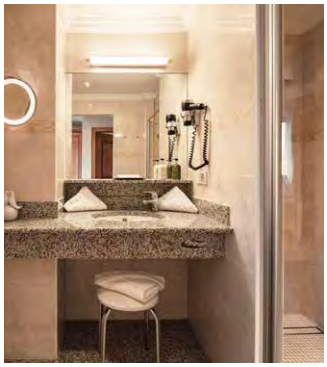

Doppelzimmer Roulette (ca. 30 qm)

- Doppelzimmer mit großzügigen Betten, mit Teppich- oder Holzboden ausgestattet, Balkon
- Flatscreen-TV, Schreibtisch, Telefon, Radio, Zimmersafe, Minibar
- Bad mit Dusche und WC, Fön, Kosmetikspiegel
- Kostenloser Internetzugang (WLAN)
- Leihrucksack und Leihschirm
- Inklusive Verwöhnpension

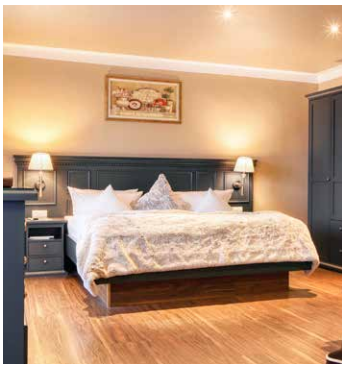

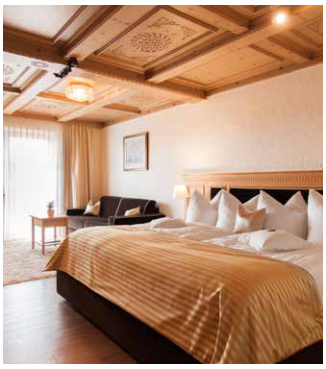

Zimmerskizzen können in Maßstab & Proportionen vom Original abweichen.

Doppelzimmer PLUS 105 (ca. 45 qm)

- Großzügiges Familienzimmer zur Straßenseite, mit 2 getrennten Schlafzimmern (bis 3 Personen), eines davon mit Einzelbett, mit Balkon und Terrasse, 2 x Schreibtisch
- 2x Flatscreen-TV, Telefon, Radio, Zimmersafe
- 2 x Badezimmer mit Dusche und WC, Fön und Kosmetikspiegel
- Kostenloser Internetzugang (WLAN)
- Leihrucksack und Leihschirm
- Inklusive Verwöhnpension

Doppelzimmer PLUS 117 (ca. 50 qm)

- Großzügiges Familienzimmer zur Straßenseite, mit 2 getrennten Schlafzimmern (bis 4 Personen), eines davon mit zwei Einzelbetten, schöner Balkon, Schreibtisch, Sofaecke
- 2 x Flatscreen-TV, Telefon, Radio, Zimmersafe
- Bad mit Badewanne, Dusche und WC, Fön und Kosmetikspiegel
- Kostenloser Internetzugang (WLAN)
- Leihrucksack und Leihschirm
- Inklusive Verwöhnpension

Zimmerskizzen können in Maßstab & Proportionen vom Original abweichen.

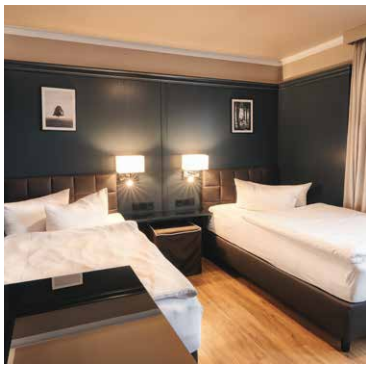

Doppelzimmer Spatz (ca. 26 qm)

- Kleines einfaches Doppelzimmer im Stammhaus zur Straßenseite, teils mit Dachschräge (bis 2 Personen), kleiner Schreibtisch
- TV, Telefon, Zimmersafe
- Bad mit Dusche oder Badewanne und WC, Fön, Kosmetikspiegel
- Kostenloser Internetzugang (WLAN)
- Leihrucksack und Leihschirm
- Inklusive Verwöhnpension

Einzelzimmer (ca. 20 qm)

- Einzelzimmer zur Straßenseite, mit schönem Balkon, kleinem Schreibtisch
- Flatscreen-TV, Telefon, Zimmersafe, Minibar
- Bad mit Dusche und WC, Fön und Kosmetikspiegel
- Kostenloser Internetzugang (WLAN)
- Leihrucksack und Leihschirm
- Inklusive Verwöhnpension

Zimmerskizzen können in Maßstab & Proportionen vom Original abweichen.

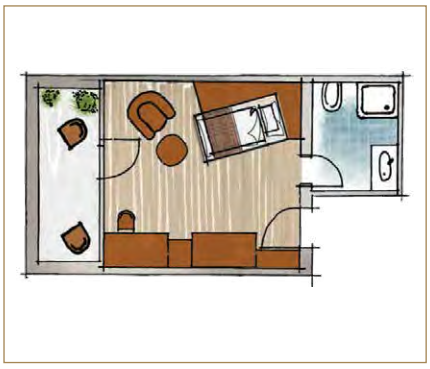

Wellness

im Hotel Oswald

Unser Oswald SPA

1 Panoramapool 32°
2 SPA Bistro
3 SPA Rezeption
4 Beauty Treatments
5 Massage Treatments
6 Partner Massage Treatments
7 Partner Massage Treatments
8 Fuß-Sprudelbecken
9 Aromadampfbad
11 Biosauna
12 Kräuterbad
13 Birkenruhe
14 Panoramasauna
15 Entspannungsbereich
16 Poolbar
17 Skywhirlpool 36°
18 Dachschwimmpool 32°
19 SPA Garten
20 Umkleiden
21 Zugang NEUE Salzwelt
22 Gartenruhe
23 TechnoGym Fitnessraum

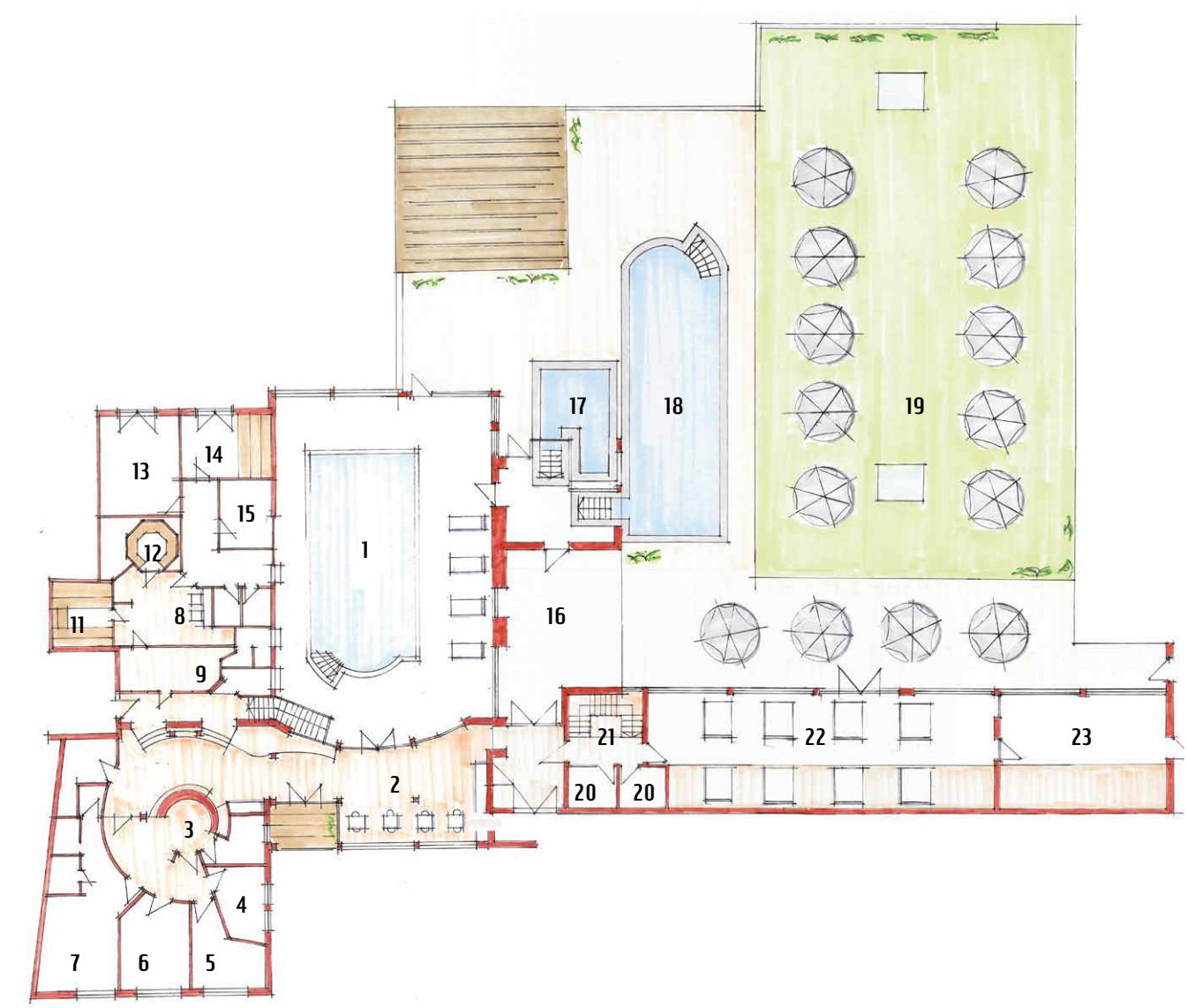

POOL BAR

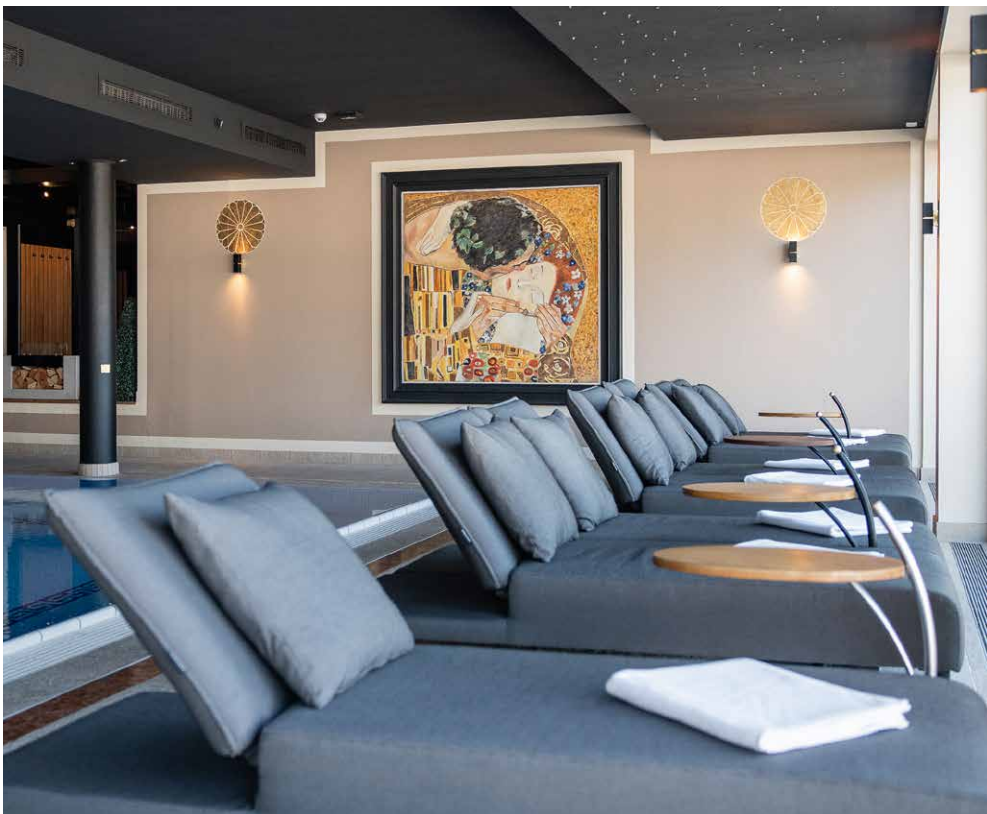

Unsere Salzwelt und mehr

24 SPA-Kino
25 Ruheraum
26 Freiluft Atrium
27 Salzdampfbad
28 Erlebnisduschen
29 Salzsauna
30 Relaxpool 37°
31 Salzinhalation & Infrarot
32 Snowmotion/Schneeraum
33 Umkleiden
34 Private SPA
35 Thai Massage
36 Massage Treatments
37 Ayurveda Treatments
38 Beauty Treatments
39 Pediküre
40 Maniküre

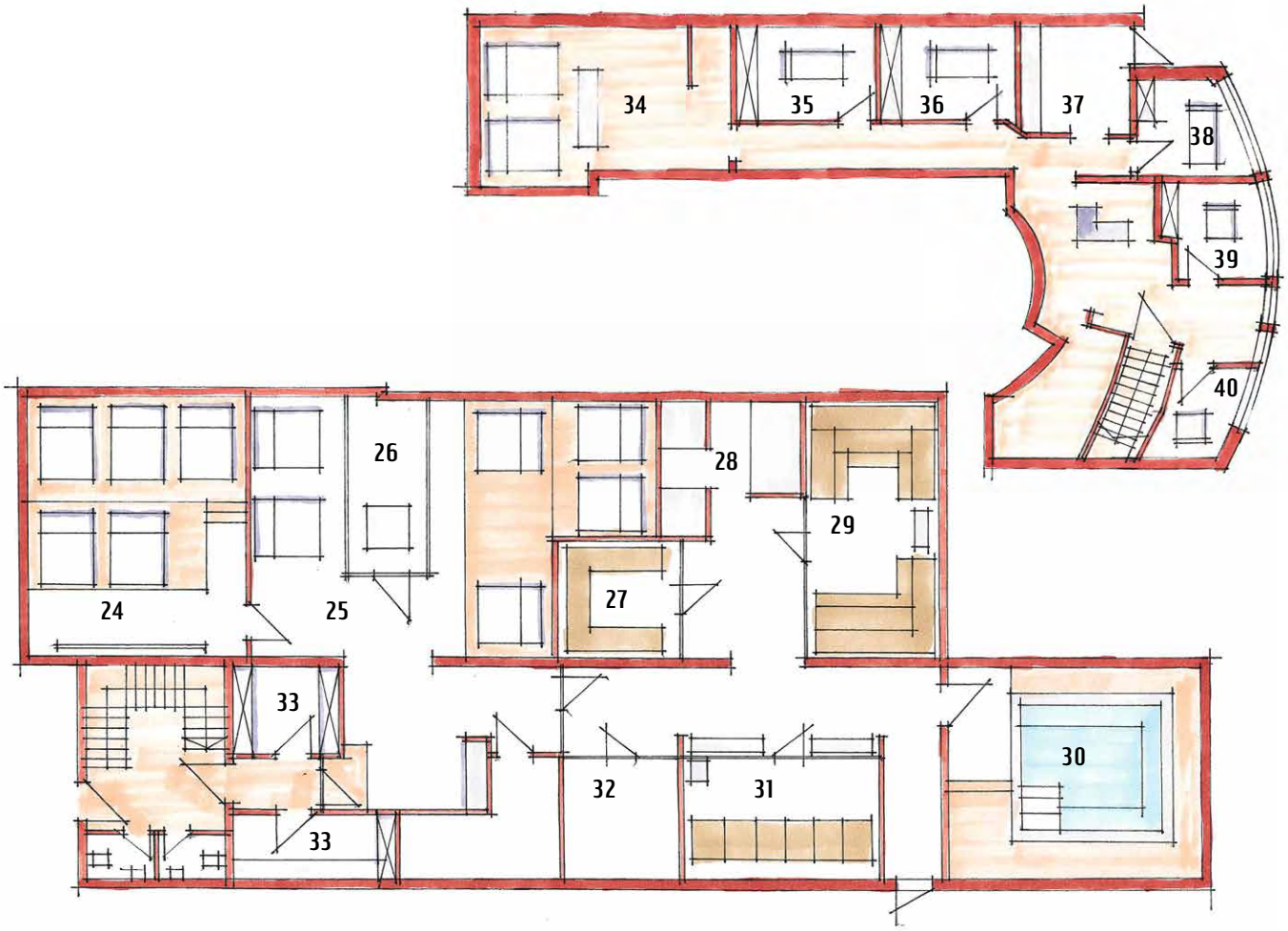

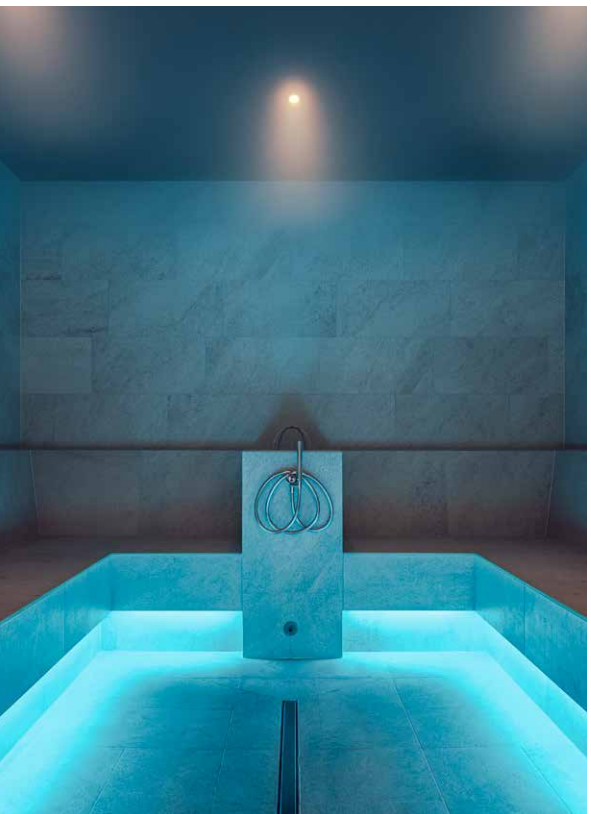

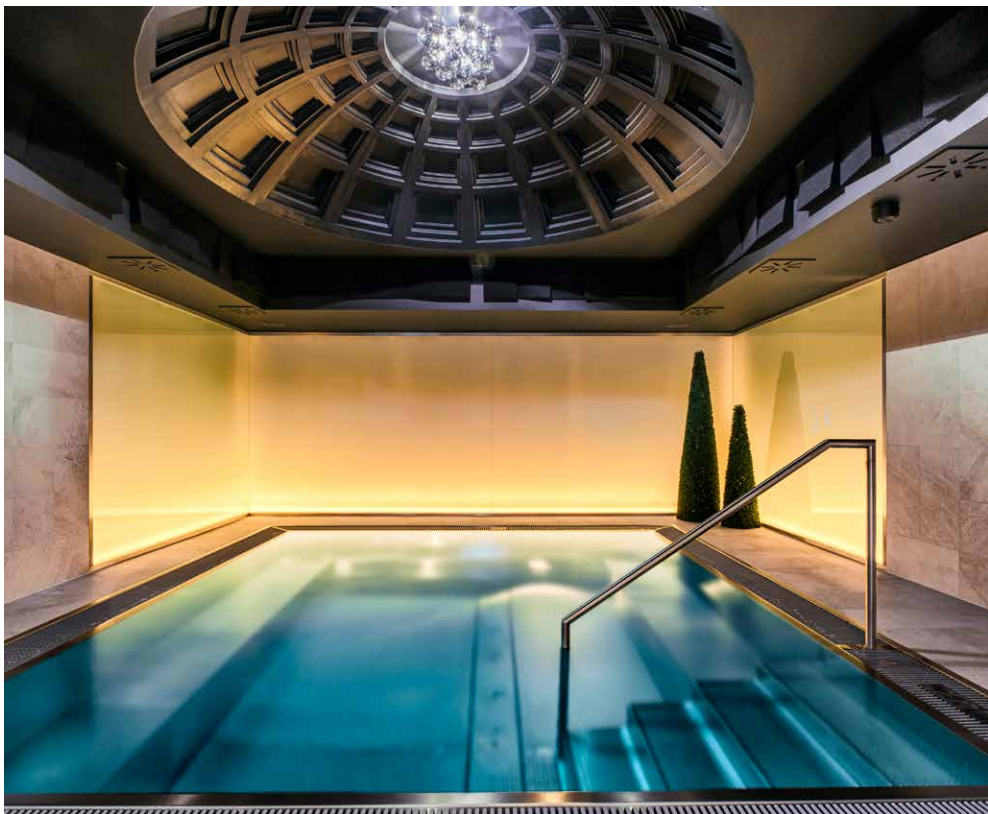

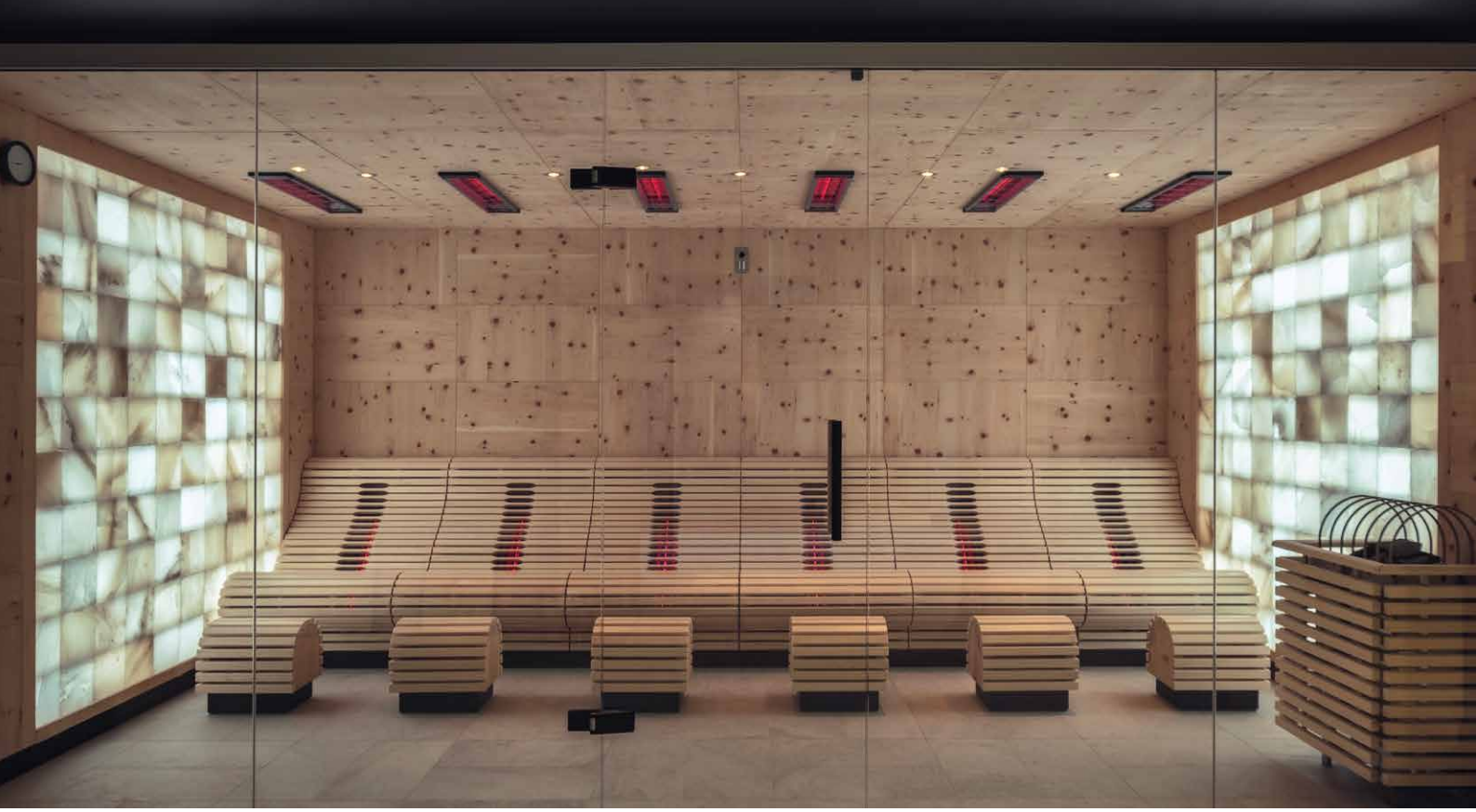

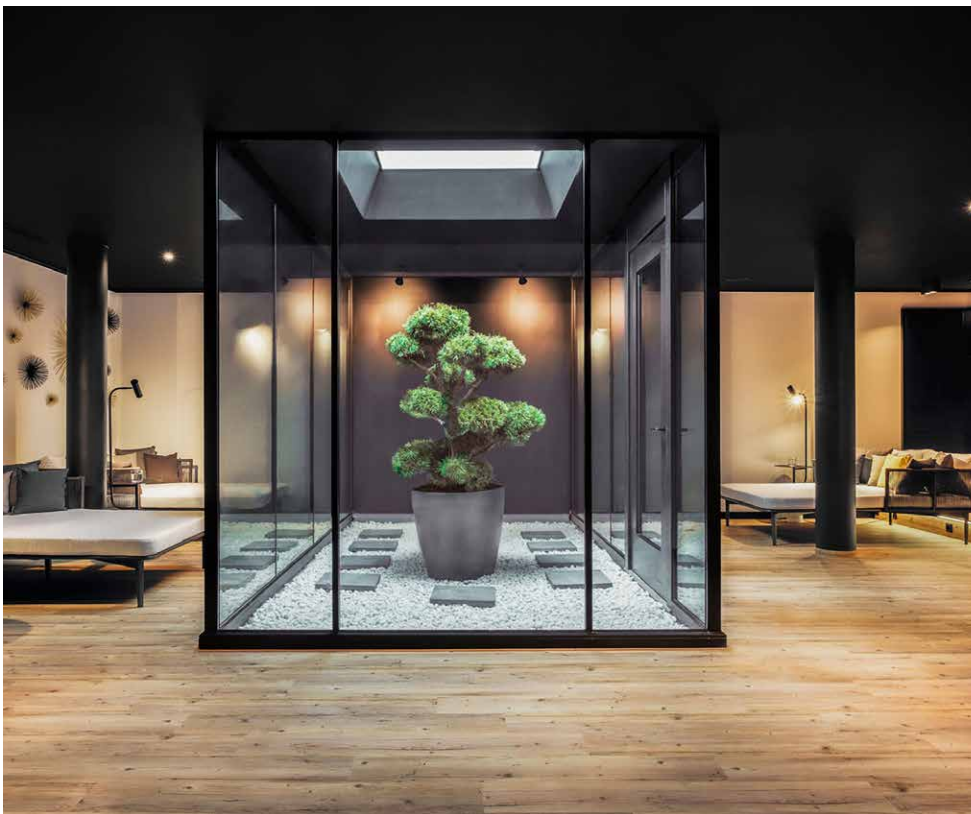

Gut zu wissen

Zimmerpreise
... gelten pro Person und Tag. Preise in Euro.
Inklusive Oswald Verwöhnpension.

Kinderpreise
... pro Kind und Tag im Zimmer der Eltern bei 2 Vollzahlern

	im Kinderbett	**im eigenen Kinderzimmer**
0 - 2 Jahre:	60,- €	85,- €
3 - 6 Jahre:	100,- €	125,- €
7 - 14 Jahre:	120,- €	145,- €

inklusive Oswald Verwöhnpension.
Möglich im Doppelzimmer Landgold, Doppelzimmer Plus, Storchennest und Hirschenstein de luxe und Jagasitz.

Kinderbetten, Babybetten und Hochstühle stellen wir gerne zur Verfügung.

Bitte beachten Sie, dass wir ein kinderfreundliches Hotel sind, jedoch nicht über spezielle Einrichtungen für Kinder verfügen.

Bezahlung
Sie können Ihre Hotelrechnung in bar, mit EC-Karte, Kreditkarte (VISA, Mastercard, American Express) oder per Vorauszahlung begleichen.
Unsere Kontonummer lautet: DE07 7415 1450 0023 0489 86

Preise
Alle Preise verstehen sich in EURO inklusive MwSt. und sonstiger Abgaben. Buchungen sind erst mit einer schriftlichen Buchungsbestätigung fix. Sollte der Preis in Ihrer Buchungsbestätigung durch einen Rechenfehler unsererseits von den angegebenen Preisen abweichen, gilt immer der Preis der aktuellen Preisliste. Wir errechnen immer den jeweils für Sie günstigsten Preis. Es ist immer nur ein Rabatt möglich. **Sie bezahlen bei uns keine Ortstaxe!**

An- und Abreise
Wir bitten um Ihr Verständnis, dass das Zimmer in der Regel nicht vor 15.00 Uhr bezogen werden kann.

Sie können bereits um 13.00 Uhr anreisen und an unserem inkludierten Nachmittagsjause bis 16.00 Uhr teilnehmen.

Gerne können Sie unseren Early Spa Check In ab 09.00 Uhr für 20,00 Euro pro Person hinzu zu buchen. Wahlweise können Sie auch zu unserem Early Check In unser Landromantik Frühstück (08.00 - 11.00 Uhr) für 18,- € pro Person hinzubuchen.

Am Abreisetag stellen wir Ihnen das Zimmer bis 11.00 Uhr zur Verfügung.

Lift
Alle Zimmer, sowie Restaurant, Lobby, Rezeption und Wellnesslandschaft sind bequem mit dem Lift erreichbar.

Parkplatz
Allen Hausgästen steht kostenlos ein Parkplatz direkt vor dem Haus zur Verfügung.

Tiefgarage
Pro Tag: 12,- €
E-Parkplatz inkl. Laden: 30,- €

Wunschreservierungen
Gerne nehmen wir Ihre Wünsche entgegen. Bitte haben Sie Verständnis dafür, dass wir ein bestimmtes Zimmer erst ab 7 Nächten reservieren können.

Oswalds Verwöhnpension
Beginnt am Anreisetag mit der Nachmittagsjause ab 13.00 Uhr bis 16.00 Uhr und endet am Abreisetag mit dem Frühstücksbuffet um 11.00 Uhr. Nicht in Anspruch genommene Leistungen der Verwöhnpension können leider nicht rückvergütet werden.

Bei Unverträglichkeiten und Allergien gehen wir mit größter Sorgfalt auf Ihre individuellen Bedürfnisse ein. Bitte haben Sie Verständnis, dass wir hierfür einen Aufpreis von 10,- € pro Tag berechnen.

Restaurants
Im Hotel Oswald gibt es zwei Restaurantkonzepte:

In unserem Hotelrestaurant servieren wir die Menüs innerhalb unserer Verwöhnpension.
In unserem Zwei-Sternerestaurant Oswalds Gourmetstube kommen die Feinschmecker auf Ihre Kosten. Genießen Sie ein modern inspiriertes Menü, das auf erstklassigen Produkten basiert. Im Rahmen der Verwöhnpension profitieren Sie vo einer Gutschrift von 30,- € pro Person für unsere Gourmetstube.

Late check out
Verlängern Sie Ihre Zeit zu zweit um einen Late check out. Die Benutzung des gesamten Wellnessbereiches ist bis 18.00 Uhr möglich. Inklusive Nachmittagsjause im Restaurant, Kaffee und Säfte an der Poolbar. Preis pro Person: € 45,- ohne Zimmer.
Verlängerung inklusive Zimmer nur buchbar kurzfristig vor Ort und nach Verfügbarkeit:
im Doppelzimmer 69,- €, in einer Suite € 89,- €.

Für unsere Hundefreunde
Bei uns sind gut erzogene Vierbeiner herzlich willkommen. Wenn auch nicht in jeder Zimmerkategorie möglich, freuen wir uns über den Besuch Ihres Hundes. Zum Haupt-Restaurant, Wellnessbereich und Liegewiese können wir Ihrem vierbeinigen Liebling leider keinen Zutritt gewähren. Gerne haben Sie jedoch die Möglichkeit Ihren Hund in einen separaten Restaurantbereich mitzubringen, sprechen Sie uns hierfür einfach an. Wir berechnen einmalig 58,- € für die Endreinigung und bitten Sie einen Korb oder eine Decke mitzubringen.
Wir behalten uns das Recht vor, eine eventuell erforderliche weitergehende Reinigung oder Schäden in Rechnung zu stellen.

Tagen im Hotel Oswald
Unser Seminarraum für bis zu 60 Personen ist mit neuester Seminar-Technik (Beamer, Leinwand, WLAN, Soundanlage) und eigener Terrasse ausgestattet. Tagungsräume sind klimatisiert. Gerne erstellen wir Ihnen auf Anfrage ein individuelles Seminarangebot.

Stornierung
Die Stornierung Ihrer Zimmerreservierung ist bis 3 Wochen vor Anreise kostenlos. Bei späterer Absage oder frühzeitiger Abreise müssen wir 80 % des Zimmerpreises in Rechnung stellen.

Storno-Reiseabsicherung
Wir empfehlen Ihnen den Abschluss unserer preisgünstigen Storno-Reiseabsicherung. Diese deckt alle Stornokosten bei Unfall, Krankheit oder Todesfall des Gastes, der Kinder und der Eltern ab. Nähere Informationen erfahren Sie auf unserer Homepage oder per Telefon.

Geschenk-Gutscheine
Barauszahlung und Rückvergütung für Gutscheine sind nicht möglich. Gutscheine können nur gegen Originalvorlage an der Rezeption bei Anreise eingelöst und verrechnet werden.
Der Rechtsweg ist ausgeschlossen.

Gültigkeit
Mit dem Erscheinen der neuen Preisliste verlieren alle bisherigen Ihre Gültigkeit! Preisänderungen, Druckfehler und Irrtümer vorbehalten.

natura

ACTIVE BUDGET SPA HOTEL

AKTIV UND ENTSPANNT – NATUR GENIESSEN

Mitten in Bodenmais.

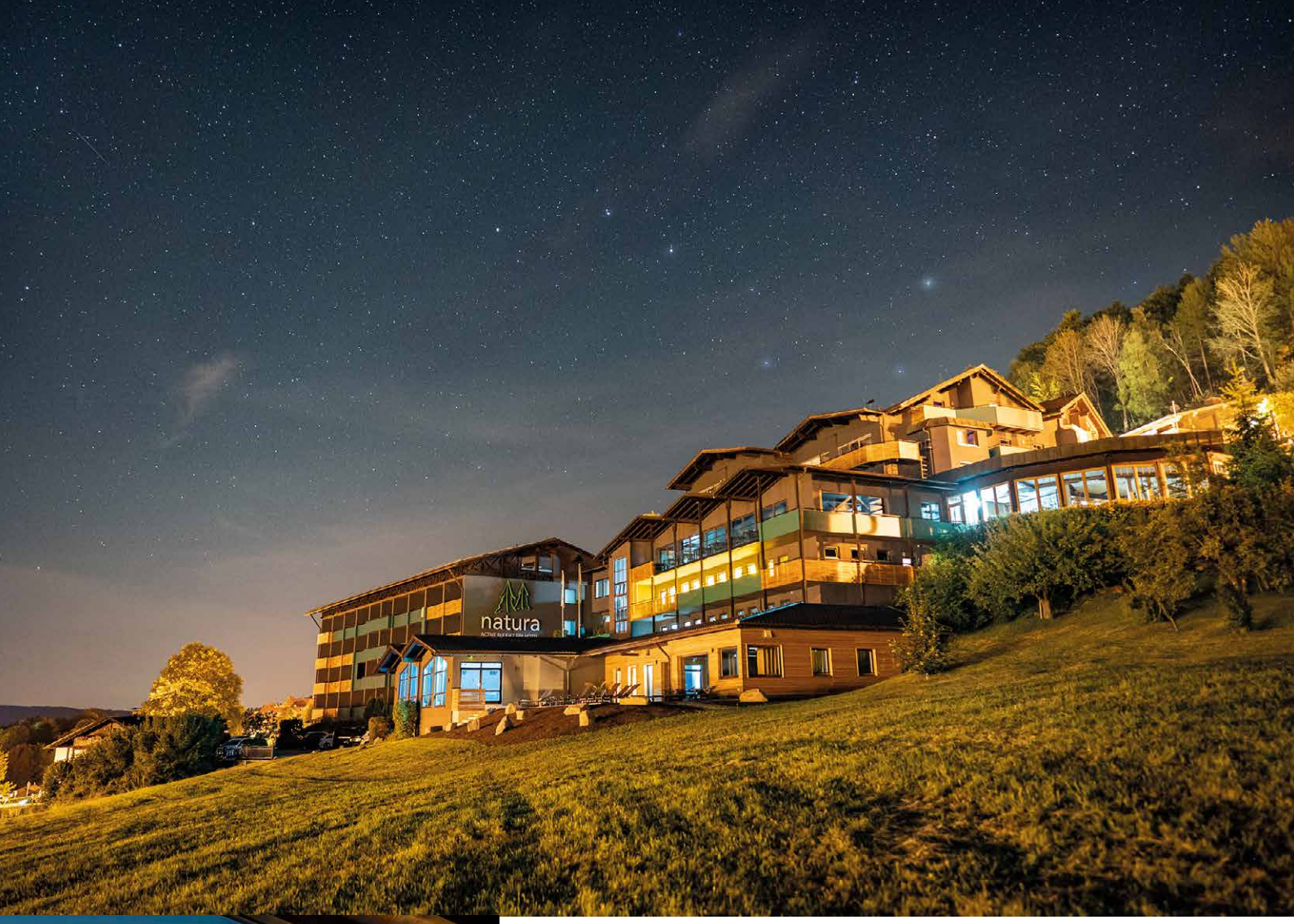

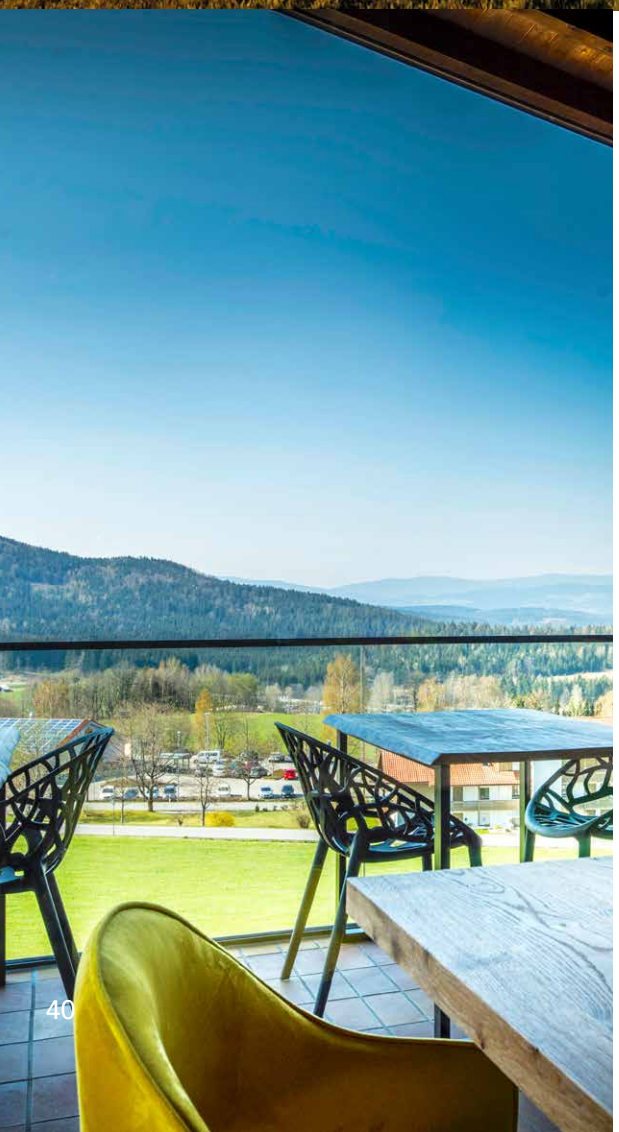

Lässiges Ambiente und Urlaubsfeeling pur!

ERLEBE DEN BAYERISCHEN WALD AUF GANZ NEUE WEISE!

Durch die lockere Atmosphäre und das moderne Design versprechen wir Dir pures Urlaubsfeeling. Wir bieten Dir alles, was Du für Deinen Aktivurlaub im Bayerischen Wald brauchst.

- Beste Lage vor Ort
- Alles da für Dein Abenteuer in den Bergen
- Exklusives Kulinarikangebot im Stammhaus Hotel Oswald in Kaikenried (zubuchbar | 12 km entfernt)
- Bio, regional, nachhaltig
- Richtig gut schlafen
- Wellness & Spa – ein Erlebnis für die ganze Familie
- Ganzjährig geöffnet – auch an Weihnachten
- Tee- und Kaffeespezialitäten-Flatrate

560 km
Wanderwege

Ab € 98,–
p.P. im DZ

700 km
Bike Trails

natura steaks & burger
Die besten Steaks & Burger im Ort

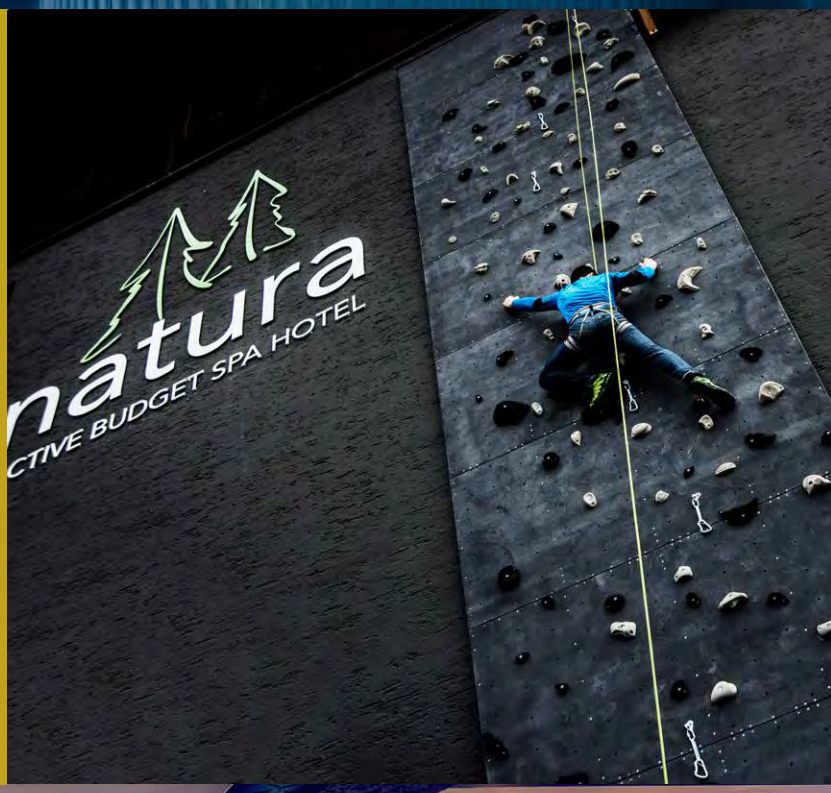

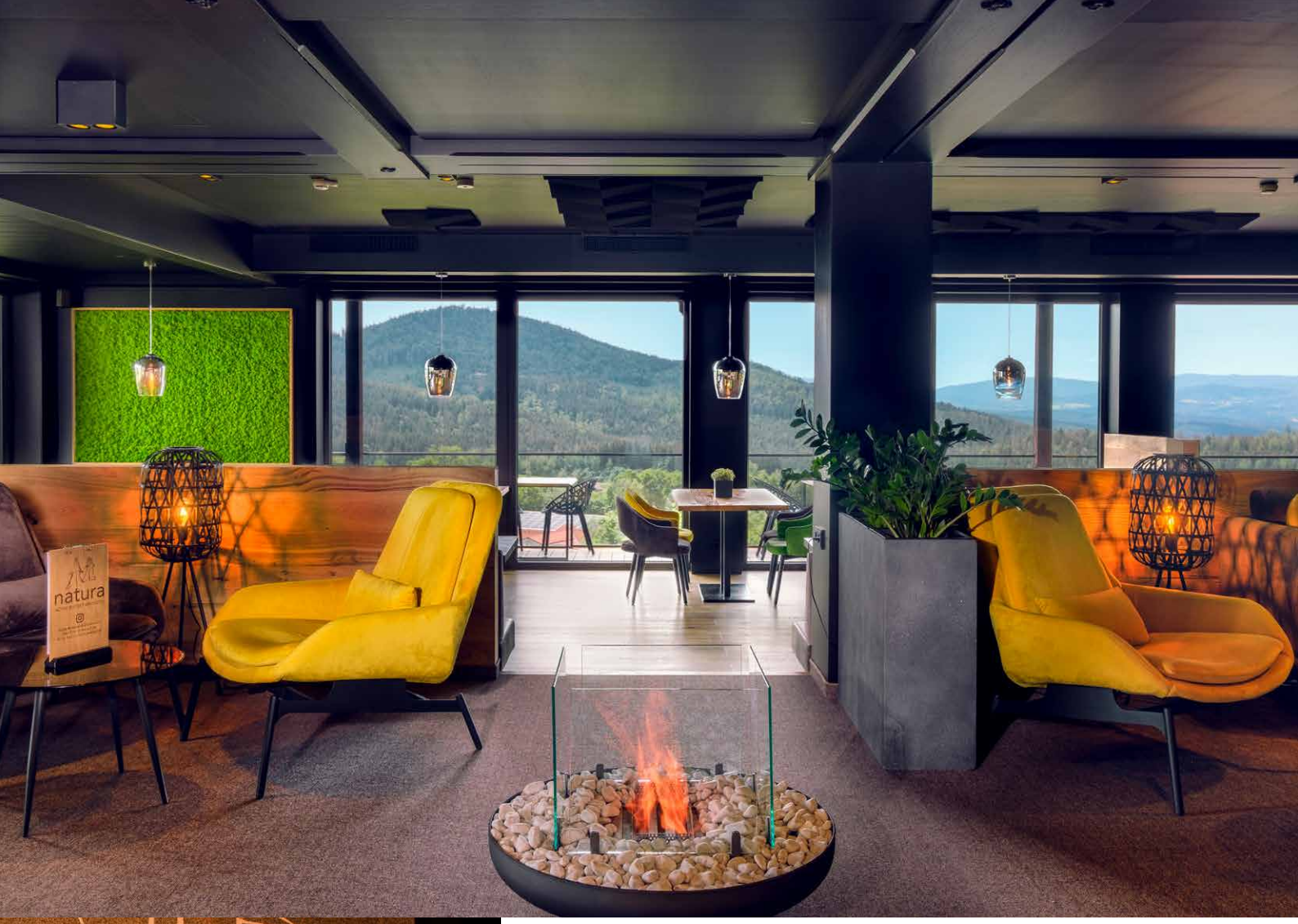

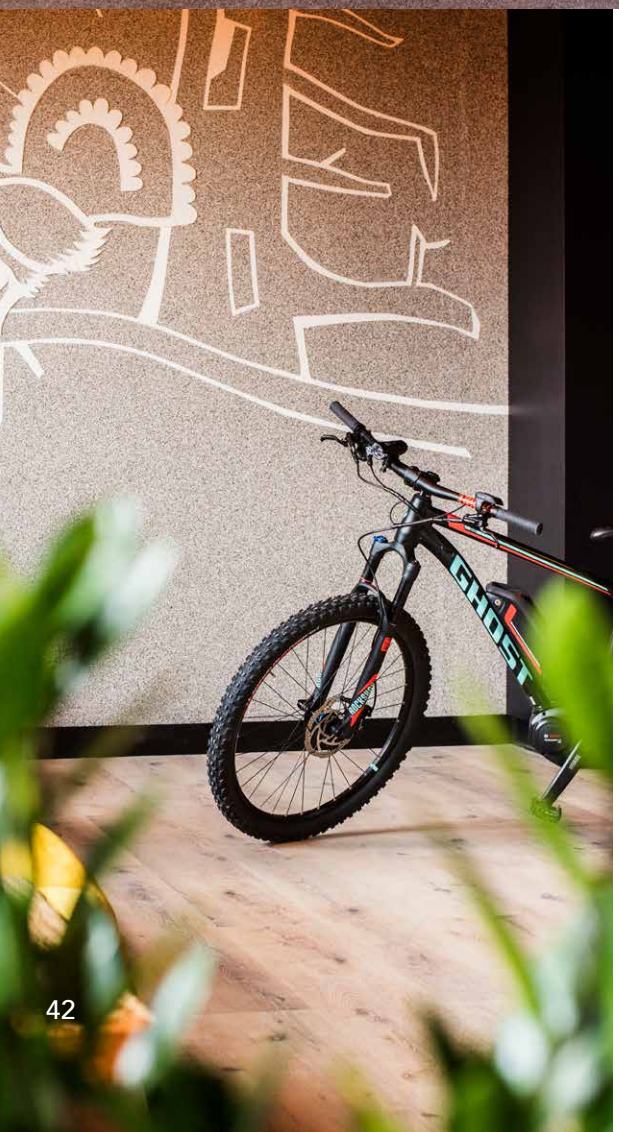

natura Schrauberlounge

ALLES DA, WAS DU BRAUCHST.

Das natura Hotel bietet Dir alles, was Du für Deinen Aktiv-Urlaub im Bayerischen Wald benötigst.

- Ausrüstung & Kurse
- Werkbank
- Ski- & Bikekeller
- Bike-Waschplatz und vieles mehr

Relax & Spa im natura Hotel

ENTSPANNEN UND NEUE KRAFT TANKEN.

Erhole Dich nach einem actionreichen Urlaubstag in unserem natura-SPA. Entspanne in den verschiedenen Saunen oder im Panorama-Relaxraum. Hier kannst Du einen atemberaubenden Ausblick auf die Bayerwaldlandschaft genießen.

- Panorama-Hallenbad (32 °) und -Relaxraum
- Saunalandschaft: Finnische Sauna, Dampfsauna und Infrarotkabinen
- Fitnessraum Matrix Gym

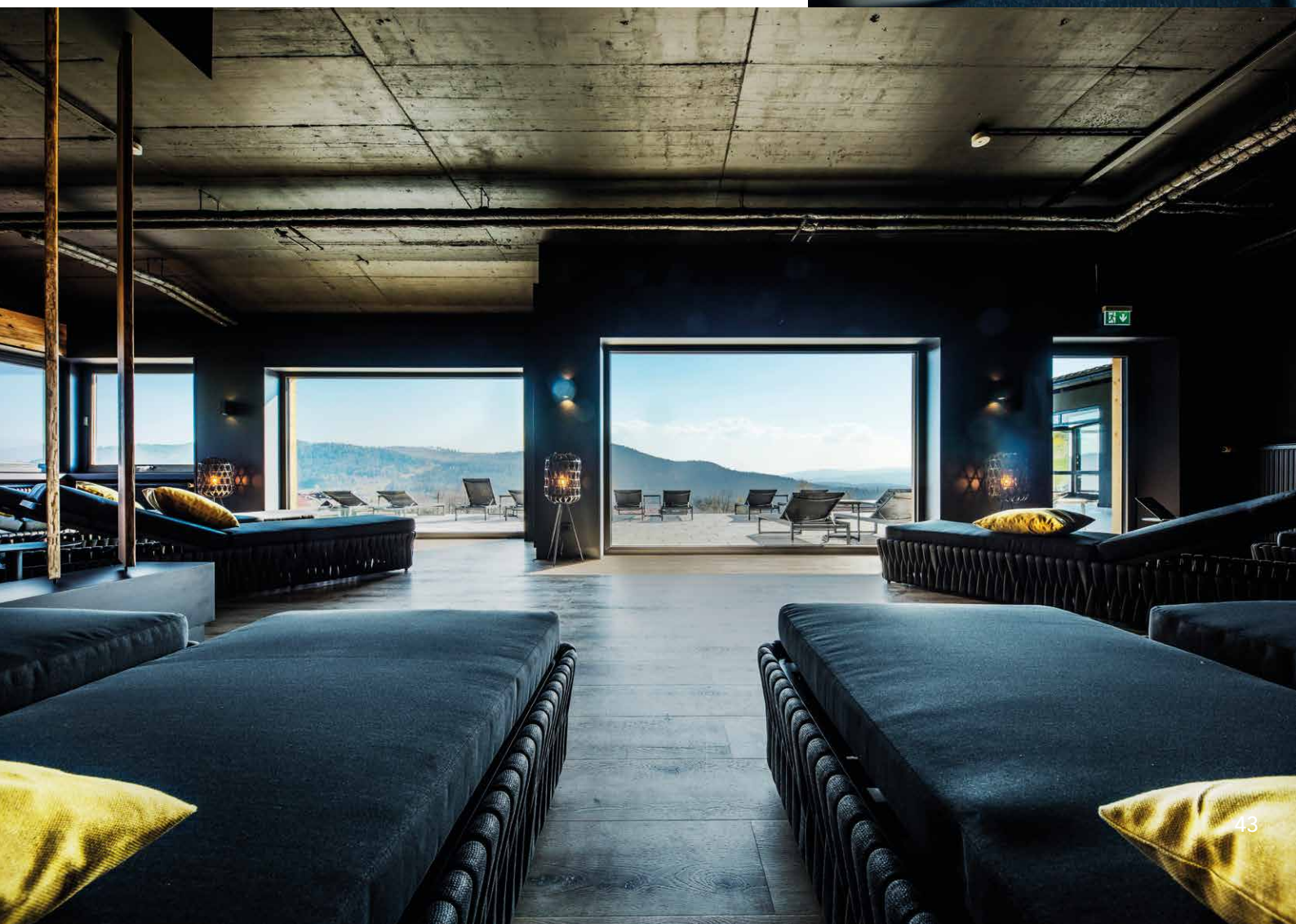

natura Zimmer

SMARTER URLAUB FÜR JEDEN GELDBEUTEL.

Bist Du Biker oder Wanderer? Sommer- oder Winterfan? Oder willst Du einfach den Bayerischen Wald genießen? Ganz egal, wir haben für jede Jahreszeit und Aktivität das passende Angebot.

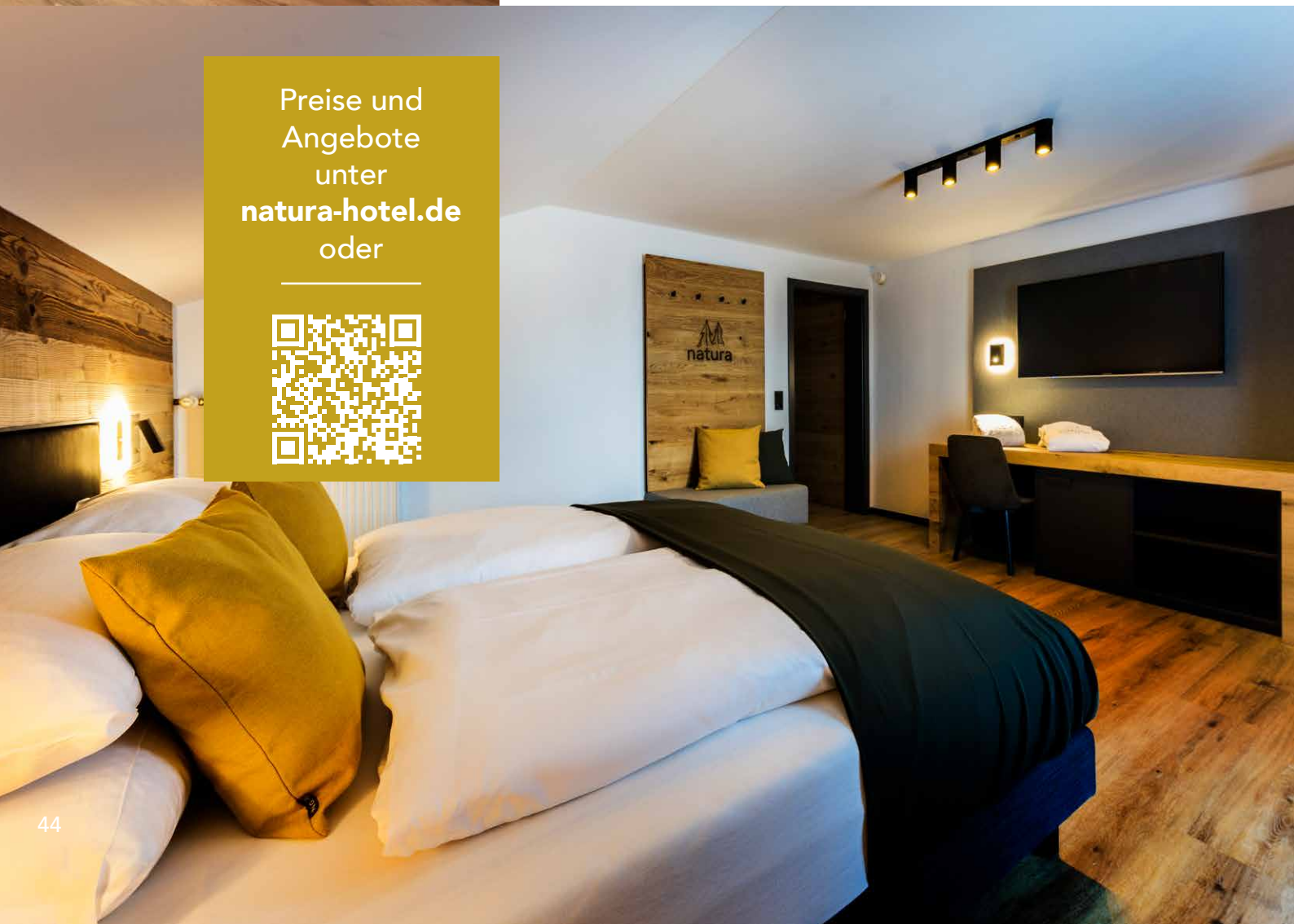

Preise und Angebote unter **natura-hotel.de** oder

BODENMAIS SMART

In diesem Zimmer kannst Du Dich auf 18 m² richtig entspannen und erholen.

BODENMAIS COMFORT

Das 26 m² große Zimmer verfügt über eine gemütliche Sitzecke mit direktem Blick auf die atemberaubende Bayerwald-Landschaft.

BODENMAIS SUPERIOR

Erlebe auf 32 m² einen gemütlichen Schlafbereich mit einem Boxspringbett und separater Wohnlodge mit Sofa.

BODENMAIS SMART FAMILY

Die 40 m² große Suite bietet einen separaten Wohnbereich mit Sofa sowie ein Badezimmer mit Dusche und separater Wanne.

BODENMAIS FAMILY & FRIENDS

Das 42 m² große Familienzimmer bietet zwei gemütliche Schlafzimmer sowie ein großzügiges Bad.

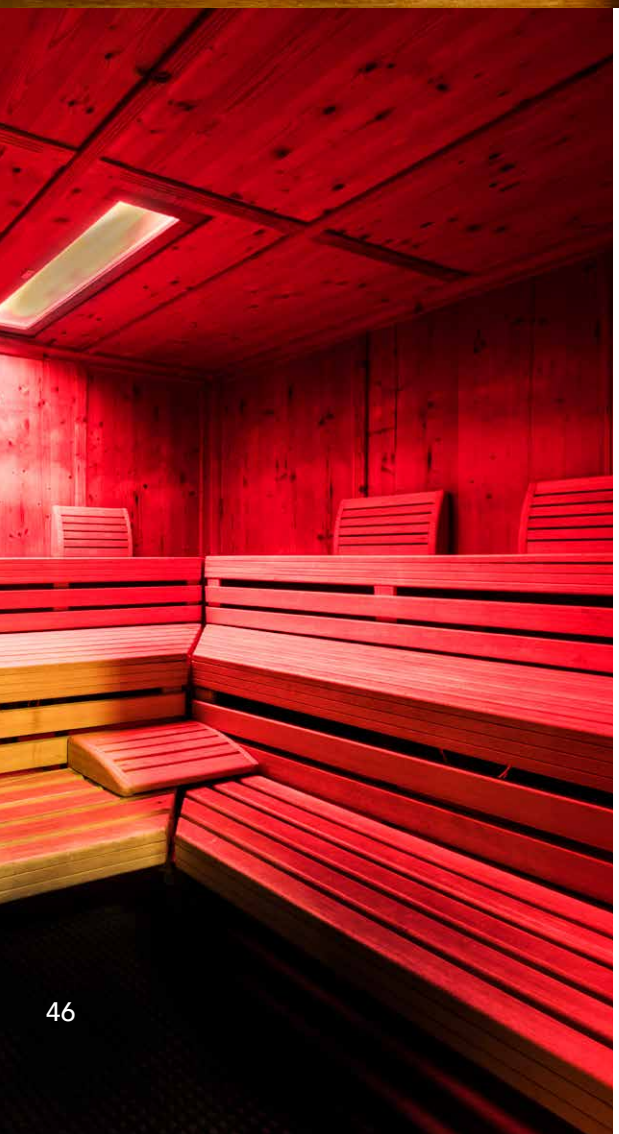

natura-Inklusives

WAS IST ALLES INBEGRIFFEN?

Die natura-Inklusives bieten Dir alles, um Deinen Urlaub bei uns unvergesslich zu machen.

- Gratis WLAN, natura-Frühstück, Sport Spa, natura Sport Lounge sowie die aktivCARD ist bei Deinem Urlaub im natura Hotel inkludiert.
- Die modernen Zimmer verfügen über ein gemütliches Bett, viel Ablagefläche und große Panoramafenster.
- Das vitale Frühstücksbuffet bietet eine Vielzahl an Komponenten, mit denen Du gestärkt in den Tag starten kannst. Täglich von 07:00 – 12:00 Uhr.
- Im Sport Spa kannst Du Dich in den verschiedenen Saunen und Ruheräumen entspannen – inklusive einer Soft- & Heißgetränkeflat von 07:00 – 22:00 Uhr.
- In der Sport Lounge steht Dir eine Werkbank mit Werkzeug zur Verfügung. Hier kannst Du Dein Bike, Deine Ski oder Dein Snowboard wieder auf Vordermann bringen und die nächste Tour an unserer natura Wall planen.
- Mit unserer aktivCARD kannst Du über 130 Leistungen aus verschiedenen Bereichen kostenlos nutzen.

Familienurlaub

ERHOLUNG MIT DER GANZEN FAMILIE.

Ob Sonne, Schnee oder Regen – Bodenmais ist der ideale Urlaubsort, wenn es um Deinen Familienurlaub geht.

- Gratis natura Kino mit täglich 3 Vorstellungen
- Gratis Skifahren am Riedl- oder Silberberg, Rodeln oder Wandern und vieles mehr ...
- Mit unserer aktivCARD: Über 130 kostenlose Freizeitangebote garantieren ein perfektes Urlaubsvergnügen
- Kostenloser Eintritt in Freizeitparks wie Edlwies, Bayernpark, Waldwipfelweg, Rodelbahn und Coaster am Silberberg und vieles mehr ...

DAS KRONBERG
Bodenmais

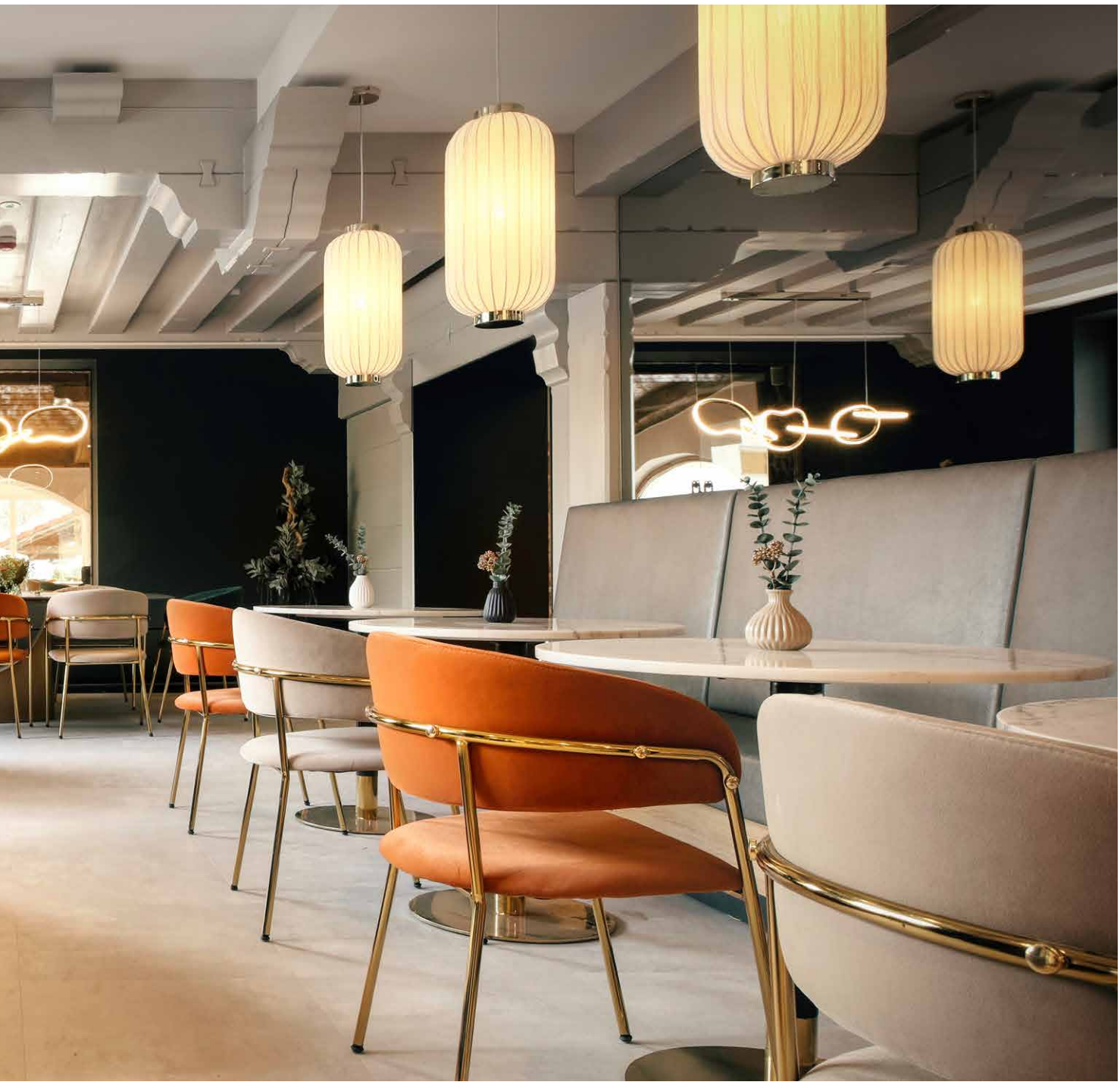

ADULTS ONLY

Designhotel in Bodenmais

ADULTS ONLY

Luxuriöser Style

Wir begrüßen Sie herzlich im "Adults only" Designhotel DAS KRONBERG in Bodenmais. Wir mischen extravaganten, luxuriösen Style mit bayerischer Gastlichkeit und grüner Lage und schenken Ihnen damit ein unvergessliches Urlaubserlebnis.

Das Highlight und Herz des Hauses bildet unsere Lifestyle-Bar. Exklusive Cocktail-Klassiker treffen auf spritzige neue Kreationen. Der perfekte Ort, um den Tag Revue passieren zu lassen und eines unserer raffinierten Meisterwerke zu genießen.

EXKLUSIV & ELEGANT

Zimmerkategorien

Die verschiedenen Zimmertypen im Hotel DAS KRONBERG spiegeln den extravaganten Style des gesamten Hauses wider. Alle Zimmer sind ausgestattet mit Fernseher, kleinem Kühlschrank, Föhn, Safe, Bademantel und Badetasche.

ZIMMERPREISE

ab € 93,-
p.P. im DZ

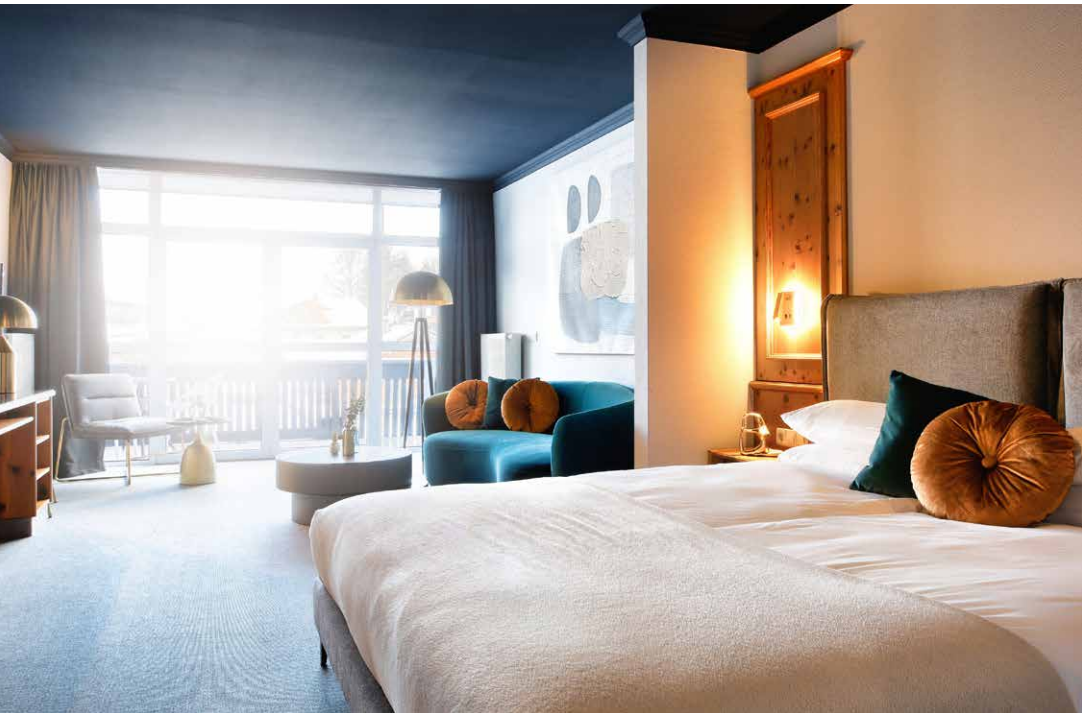

01 TYP

Doppelzimmer

Das exklusive Doppelzimmer Typ 1 besticht durch großzügige und helle Räume mit ca. 45 m². Eine Wohlfühlecke lädt zum Verweilen ein und vom Balkon aus können Sie den Blick schweifen lassen.

02 TYP

Doppelzimmer

Das geräumige ca. 35 m² große Doppelzimmer Typ 2 ist komfortabel eingerichtet und mit extravaganten Details ausgestattet. Für gemütliche Urlaubsmomente sorgen die Chill-Out-Lounges im Zimmer sowie der Balkon.

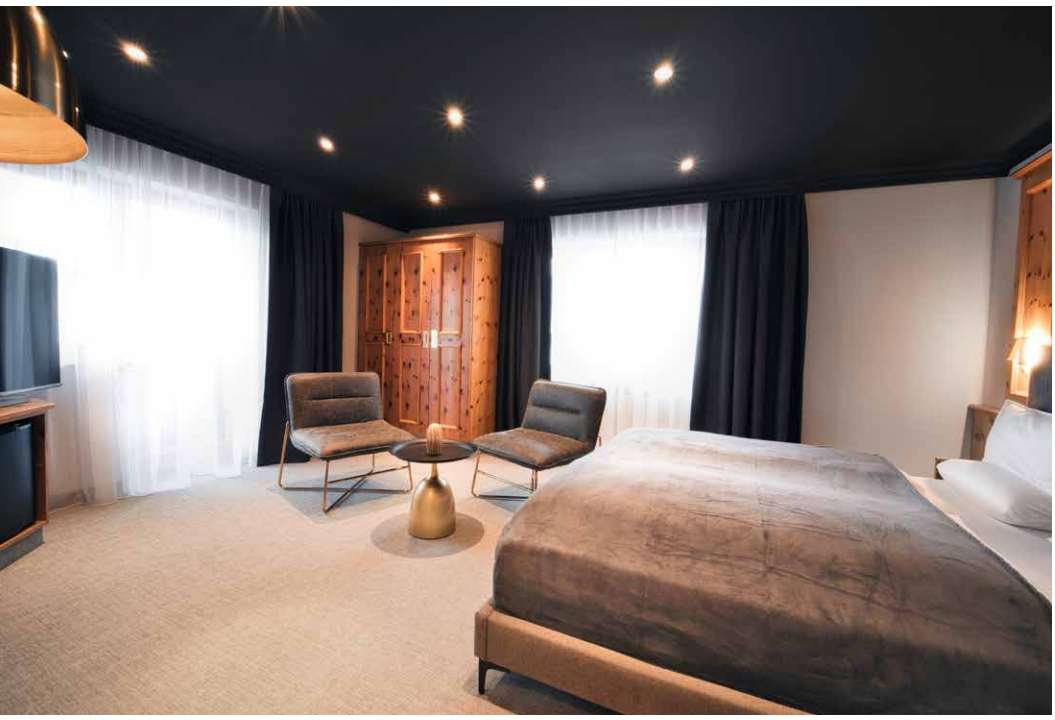

EXKLUSIV & ELEGANT

Preise und Angebote unter daskronberg.de oder einfach scannen.

03 TYP Doppelzimmer

Das stylische Doppelzimmer Typ 3 mit ca. 25 m² lädt zum Wohlfühlen ein. Der kleine Balkon und stimmige Möbel runden das Gesamtpaket des Zimmers ab.

04 TYP Doppelzimmer

Elegant, stilvoll und gemütlich. Das ca. 30 m² große Doppelzimmer Typ 4 lässt keine Wünsche offen. Hier können Sie sich Wohlfühlen und Relaxen.

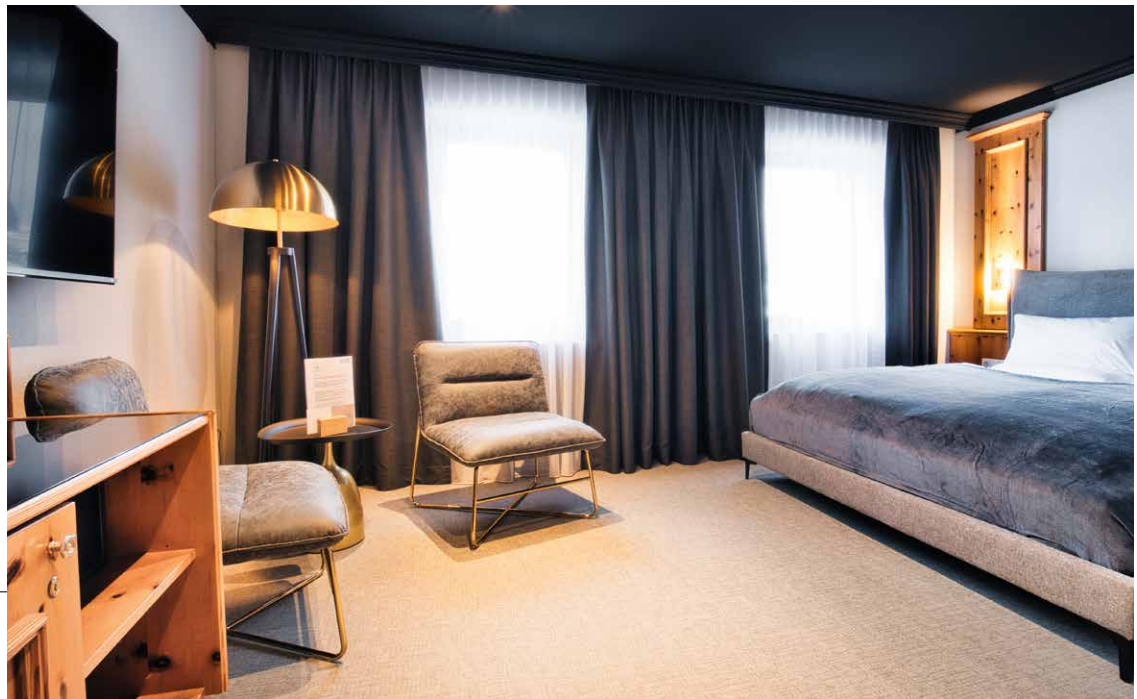

05 TYP

Doppelzimmer

Das gemütliche Doppelzimmer Typ 5 besticht durch das charmante Design und liebevolle Details. Auf ca. 20 m² können Sie hier Ihren Urlaub genießen und entspannen.

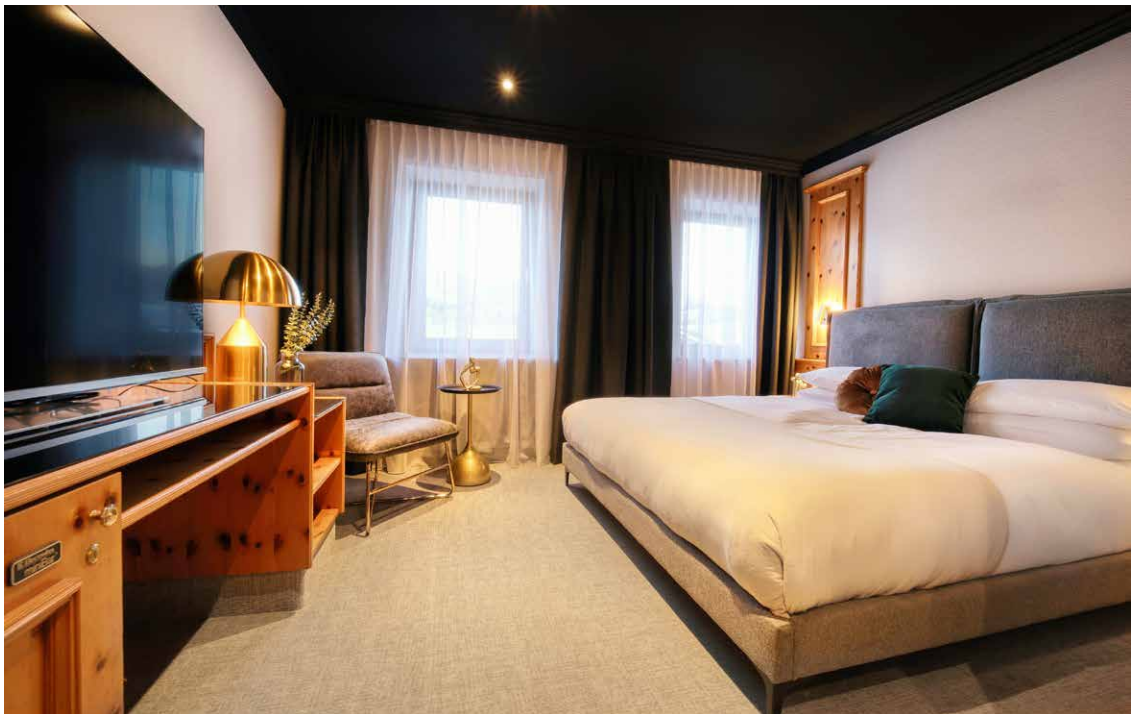

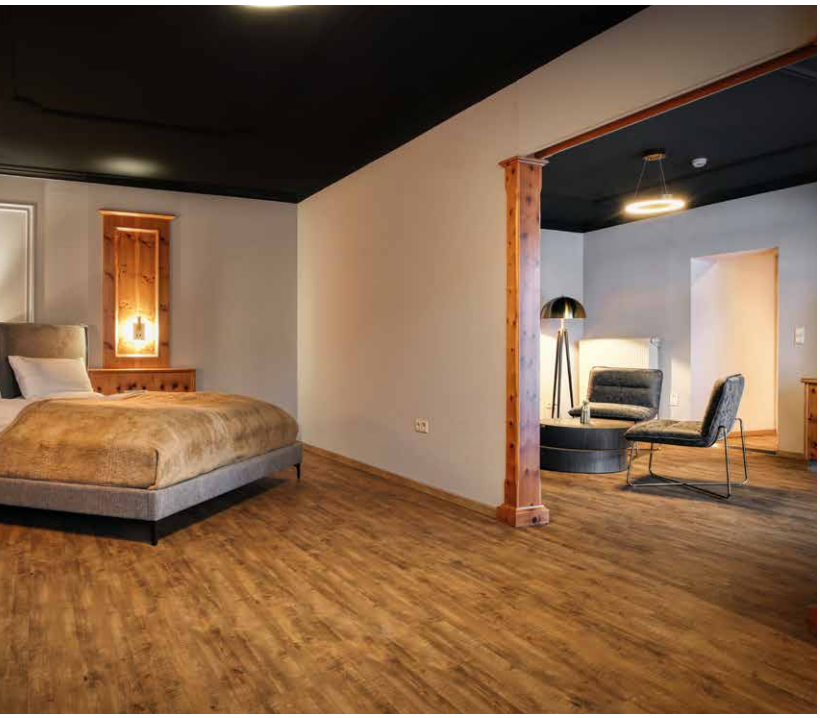

UNSERE

Suite

Edle Materialien, moderne Ausstattung und ausgewählte Details machen die ca. 60 m² große Suite zu etwas Einzigartigem. Gönnen Sie sich eine ganz besondere Auszeit.

EXTRAVAGANZ & BEHAGLICHKEIT

Unvergessliche Urlaubserlebnisse.

- **Langschläfer-Vital-Frühstücksbuffet:** Von 7.00 Uhr bis 12.00 Uhr können Sie sich an unserem Vital-Frühstücksbuffet mit Eierbratstation selbst bedienen.
- **Aktivcard:** Es stehen über 130 zusätzliche Leistungen kostenfrei für unsere Gäste zur Verfügung.
- **Hallenbad:** Unser Hallenbad ist täglich von 7.00 Uhr bis 22.00 Uhr für Sie geöffnet.
- **Aussenwhirlpool:** Unser beheizter Außenwhirlpool ist täglich von 7.00 Uhr bis 20.00 Uhr für Sie geöffnet.
- **Saunen:** Unsere Finnische Sauna wie unsere Dampfsauna sind täglich 14.00 - 22.00 Uhr für Sie bereit.
- **Restaurant / Bar:** Unsere Lifestyle-Bar bietet Ihnen von 12.00 Uhr bis 22.00 Uhr Süßes oder Herzhaftes aus unserer kleinen Snack- & Speiseauswahl à la carte und bis 23.00 Uhr: weitere Getränke oder Cocktails.
- **Inklusive-Leistung:** Kaffeespezialitäten, Saftgetränke und Wasser den ganzen Tag gratis

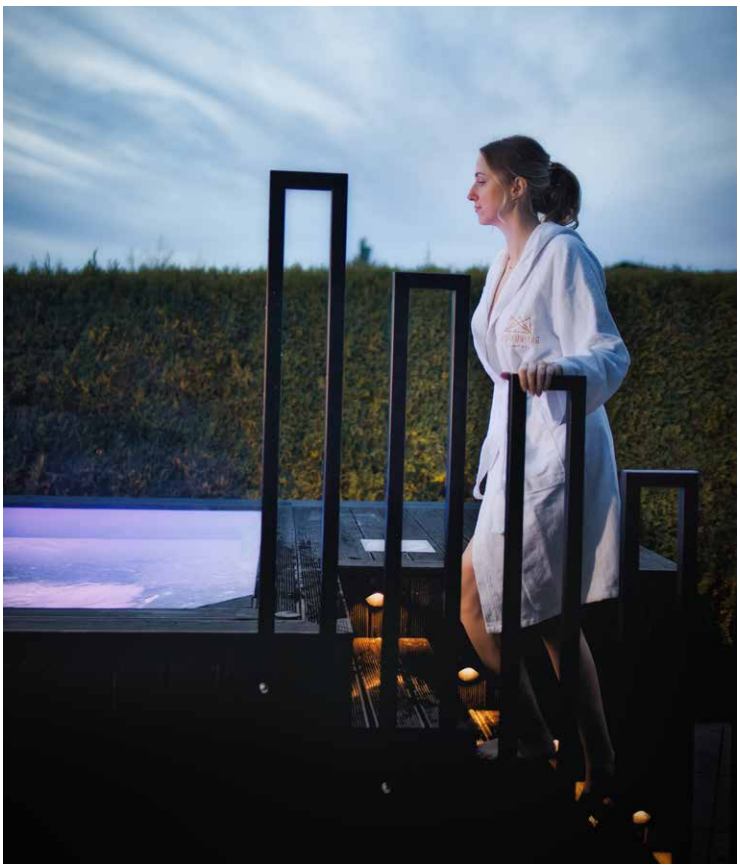

KUHMILCH 3,5 %

Landromantik Wellness Hotel Oswald GmbH

Am Platzl 2
94244 Kaikenried
Bayerischer Wald
Telefon +49(0)9923/84100
Telefax +49(0)9923/841010
info@hotel-oswald.de
www.hotel-oswald.de

Natura Hotel Bodenmais GmbH & Co. KG

Scharebenstraße 31
94249 Bodenmais
Deutschland
Telefon: +49 (0) 9924 9059115
Telefax: +49 (0) 9924 9059116
urlaub@natura-hotel.de
www.natura-hotel.de

Das Kronberg GmbH & Co. KG

Kronbergweg 4
94249 Bodenmais
Deutschland
Telefon: +49 (0) 9924 94090
Telefax: +49 (0) 9924 840
info@daskronberg.de
www.daskronberg.de

Stammgäste-Bonus

Willkommen im **Oswald STARS Club.** Als Gast bei uns werden Sie belohnt. Jeder Gast ist ein Stammgast! Nach Abreise werden Ihnen 3 % Ihres Umsatzes auf Ihrem Sternekonto gutgeschrieben. Diese können in unseren Hotels gesammelt und eingelöst werden!

Seit Januar 2024 belohnen wir unsere besonders treuen Stammgäste noch mehr:
Bronzestatus (ab 5 Aufenthalte) erhalten 4 %
Silberstatus: (ab 10 Aufenthalte) erhalten 5 %
Goldstatus (ab 20 Aufenthalte) erhalten 6 %
Platinstatus (ab 30 Aufenthalte) erhalten 7 %

Geschenkgutschein - für jede Gelegenheit

Schenken Sie Ihren Lieben zu besonderen Anlässen ein wenig Zeit für einen unvergesslichen Urlaub in einem unserer Oswald Collection Hotels. Gerne stellen wir Ihnen auch einen individuellen Geschenkgutschein zusammen.
Online-Gutschein sofort und unkompliziert online bestellen und selbst ausdrucken.

Landromantik Wellness Hotel Oswald GmbH

Natura Hotel Bodenmais GmbH & Co. KG

Das Kronberg GmbH & Co. KG

Jagasitz Top of Suite im Hotel Oswald | Kaikenried

OSWALD COLLECTION

HOTEL EXPERIENCE
MADE IN BAVARIA

Am Platzl 2 | 94244 Kaikenried - Bayerischer Wald
Telefon +49(0)9923 84100 | info@hotel-oswald.de | www.hotel-oswald.de

Scharebenstraße 31 | 94249 Bodenmais - Deutschland
Telefon +49(0)9924 9059115 | urlaub@natura-hotel.de
natura-hotel.de

Kronbergweg 4 | 94249 Bodenmais - Deutschland
Telefon: +49 (0) 9924 94090 | urlaub@daskronberg.de
daskronberg.de

2 Michelin Sterne

1 Michelin Key