kobi

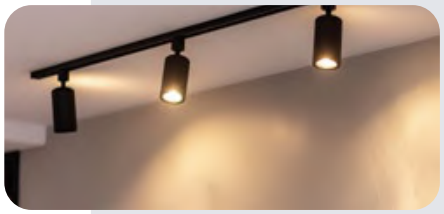

2026/27

KATALOG PRODUKTOWY
PRODUCT CATALOGUE

rozświetlamy Twoje pomysły

we bring your ideas to light

KAŻDA PRZESTRZEŃ PODPOWIADA, JAKIEGO ŚWIATŁA POTRZEBUJE — WYSTARCZY DOBRZE ODCZYTAĆ JEJ FUNKCJĘ, CHARAKTER I RYTM CODZIENNEGO UŻYTKOWANIA.

DLATEGO ZACZYNAMY OD PYTANIA, JAK MA FUNKCJONOWAĆ DANE MIEJSCE I JAKI EFEKT CHCEMY W NIM OSIĄGNĄĆ. CZASEM NAJWAŻNIEJSZY JEST PRECYZYJNY PARAMETR, CZASEM KOMFORT UŻYTKOWANIA, A CZASEM DESIGN, KTÓRY STAJE SIĘ INTEGRALNĄ CZĘŚCIĄ ARANŻACJI.

W KOBI LIGHT PATRZYMY NA OŚWIETLENIE WŁAŚNIE W TEN SPOSÓB — JAK NA NARZĘDZIE DO KSZTAŁTOWANIA PRZESTRZENI. DLATEGO NASZA OFERTA ŁĄCZY ROZWIĄZANIA DO DOMU, BIURA, OGRODU, HANDLU, PRZEMYSŁU I PRZESTRZENI PUBLICZNYCH. OD PROSTYCH PRODUKTÓW PO BARDZIEJ ZAAWANSOWANE OPRAWY, W KTÓRYCH LICZĄ SIĘ WYDAJNOŚĆ, REGULACJA, OPTYKA, STEROWANIE I ELASTYCZNOŚĆ ZASTOSOWANIA.

NOWE POTRZEBY, NOWE TECHNOLOGIE, NOWE MOŻLIWOŚCI ŚWIATŁA. KATALOG 2026/2027 POKAZUJE, JAK ROZWIJA SIĘ OFERTA KOBI LIGHT — OD SPRAWDZONYCH ROZWIĄZAŃ PO PREMIEROWE PRODUKTY I NOWE FUNKCJE. WSZYSTKO ZEBRANE W JEDNYM MIEJSCU, ABY ŁATWIEJ BYŁO ZNALEŹĆ WŁAŚCIWE ROZWIĄZANIE DLA KONKRETNEGO PROJEKTU.

PRZEGLĄDAJ. PORÓWNUJ. DOBIERAJ.
A MY ZADBAMY O TO, ŻEBYŚ MIAŁ Z CZEGO WYBIERAĆ.

EVERY SPACE HAS ITS OWN LIGHTING NEEDS — SHAPED BY ITS FUNCTION, CHARACTER, AND THE RHYTHM OF EVERYDAY USE.

THAT IS WHY WE START BY CONSIDERING HOW A SPACE IS MEANT TO WORK AND WHAT KIND OF EFFECT WE WANT TO CREATE. SOMETIMES IT IS ALL ABOUT A PRECISE TECHNICAL PARAMETER, SOMETIMES ABOUT EVERYDAY COMFORT, AND SOMETIMES ABOUT DESIGN THAT BECOMES PART OF THE SPACE ITSELF.

OUR RANGE BRINGS TOGETHER SOLUTIONS FOR HOMES, OFFICES, GARDENS, RETAIL, INDUSTRY AND PUBLIC SPACES. FROM SIMPLE, PROVEN PRODUCTS TO MORE ADVANCED LUMINAIRES WHERE PERFORMANCE, ADJUSTABILITY, OPTICS, SENSORS, CONTROL AND FLEXIBILITY ALL MATTER.

NEW NEEDS. NEW TECHNOLOGIES. NEW POSSIBILITIES FOR LIGHT. THE 2026/2027 CATALOGUE SHOWS HOW THE KOBI LIGHT RANGE CONTINUES TO EVOLVE — FROM PROVEN SOLUTIONS TO NEW PRODUCTS AND NEW FEATURES. EVERYTHING IS BROUGHT TOGETHER IN ONE PLACE TO MAKE IT EASIER TO FIND THE RIGHT SOLUTION FOR EACH PROJECT.

BROWSE. COMPARE. CHOOSE. AND WE'LL MAKE SURE YOU HAVE PLENTY TO CHOOSE FROM.

ŚWIATŁO TO NASZA PASJA I CODZIENNOŚĆ – DLATEGO KAŻDY PRODUKT TWORZYMY Z MYŚLĄ O JAKOŚCI, FUNKCJONALNOŚCI I ESTETYCE.

Od blisko trzydziestu lat dostarczamy kompleksowe rozwiązania oświetleniowe — od koncepcji, przez dobór technologii, aż po finalny efekt. Pracujemy zarówno dla klientów indywidualnych, jak i biznesowych, wspierając projekty domów, biur, sklepów, hoteli czy przestrzeni miejskich. Łączymy nowoczesne technologie LED, energooszczędne rozwiązania i estetyczny design, tworząc światło, które działa i inspiruje.

Posiadamy własne zaplecze technologiczne do badania i testowania produktów, co pozwala nam gwarantować najwyższą jakość, bezpieczeństwo oraz zgodność z obowiązującymi normami.

DOŚWIADCZENIE DAJE NAM PERSPEKTYWĘ. TECHNOLOGIA – NOWE MOŻLIWOŚCI.

W centrum naszego podejścia zawsze znajduje się przestrzeń i sposób, w jaki korzystają z niej ludzie. Dlatego łączymy estetykę z funkcjonalnością, technologię z wygodą, a różnorodność form z realnymi potrzebami użytkowników.

Inspiracji szukamy zarówno w codziennym życiu, jak i w zmieniających się trendach, architekturze oraz nowych możliwościach technologicznych. Projektujemy rozwiązania, które dobrze odnajdują się w różnych wnętrzach i zastosowaniach — od domu po przestrzenie komercyjne i inwestycyjne.

Jednocześnie zwracamy uwagę na trwałość, energooszczędność i jakość wykonania, bo dobre światło powinno służyć nie tylko dziś, ale również przez kolejne lata.

Nie patrzymy na oświetlenie wyłącznie przez pryzmat parametrów. Liczy się dla nas przede wszystkim to, jak światło wpływa na przestrzeń, jej charakter i komfort użytkowania.

LIGHT IS OUR PASSION AND PART OF WHAT WE DO EVERY DAY – SO EVERY PRODUCT WE CREATE IS DESIGNED WITH QUALITY, FUNCTIONALITY AND AESTHETICS IN MIND.

For nearly thirty years, we have been creating complete lighting solutions — from concept to completion. We work with both private and business customers, supporting projects for homes, offices, shops, hotels and urban spaces. By combining modern LED technology, energy efficiency and thoughtful design, we create lighting that performs, enhances spaces and inspires.

Our in-house testing and technical facilities allow us to carefully evaluate our products and ensure they meet high standards of quality, safety and regulatory compliance.

EXPERIENCE GIVES US PERSPECTIVE. TECHNOLOGY CREATES NEW POSSIBILITIES.

Space — and the way people use it — is always at the centre of our approach. We bring together aesthetics and functionality, technology and comfort, while adapting different forms and solutions to everyday needs.

We find inspiration in everyday life, changing trends, architecture, and new technological possibilities. We aim to create solutions that work naturally across a wide range of interiors and applications — from private homes to commercial projects.

We also pay close attention to durability, energy efficiency, and quality of workmanship because good lighting should serve its purpose not only today but for years to come.

For us, lighting is about more than technical parameters. What matters most is how light shapes a space, defines its character, and affects the way people experience it.

kobi
LED2B · ART/LIGHT · LED · 360 LINE

Spis Treści / Contents

High Bay / High Bays ... 8
Oprawy hermetyczne / Waterproof fixtures ... 10
Oprawy świetlówkowe / Tube fixtures ... 12

Oprawy liniowe / Linear fixtures ... 14
Panele LED / LED panels ... 16
Plafony / Ceiling lamps ... 20
Downlighty / Downlights ... 25
Reflektory szynowe / Track spotlights ... 26
Lampy heksagonalne / Hexagonal lamps ... 31

Oprawy drogowe / Street lights ... 32
Systemy BASE / BASE systems ... 36
Naświetlacze / Floodlights ... 37
Naświetlacze warsztatowe / Workshop floodlights ... 41

Lampy ogrodowe / Garden lamps ... 42
Girlandy / Light garlands ... 48

Lampki biurkowe i podłogowe / Desk and floor lamps ... 50
Kinkiety / Wall lamps ... 55
Oprawy meblowe / Cabinet lights ... 56
Oprawy na GX53 / GX53 fixtures ... 57
Oprawy do nadbudowania / Downlights ... 58
Pierścienie ozdobne / Downlight rings ... 60

Seria ELEGANCE / ELEGANCE series ... 63
Seria BOHO / BOHO series ... 64

Lampy do roślin / Plant grow lights ... 66

Żarówki / LED bulbs ... 70
Świetlówki / LED tubes ... 77
Taśmy LED / LED strips ... 78

Profile aluminiowe / Aluminium profiles ... 82

Latarki / Flashlights ... 84
Wentylatory / Fans ... 86
Termowentylatory / Fan heaters ... 88
Przedłużacze / Extension cords ... 89
Czujniki ruchu / Motion sensors ... 92
Akcesoria / Accessories ... 93

kliknij i zobacz więcej | click here & see more

High Bay / High Bays

7-YEAR WARRANTY | ZHAGA SOCKET | IP65 | IK09

High Bay
LED ANICA IP65 Kobi Pro

100W | 120°
| IK09 | IP65 | 120° | 100W | 18000 lm |
| PZH certificate |
wymiary / size: Ø 28 x 16,6 cm
4000K: 001552 | EAN: 5902201375961

150W | 120°
| IK09 | IP65 | 120° | 150W | 27000 lm |
| PZH certificate |
wymiary / size: Ø 32 x 16,7 cm
4000K: 001554 | EAN: 5902201386257

200W | 120°
| IK09 | IP65 | 120° | 200W | 36000 lm |
| PZH certificate |
wymiary / size: Ø 36 x 16,7 cm
4000K: 001556 | EAN: 5902201386271

100W | 90°
| IK09 | IP65 | 90° |100W | 18000 lm |
| PZH certificate |
wymiary / size: Ø 28 x 16,6 cm
4000K: 001553 | EAN: 5902201375954

150W | 90°
| IK09 | IP65 | 90° | 150W | 27000 lm |
| PZH certificate |
wymiary / size: Ø 32 x 16,7 cm
4000K: 001555 | EAN: 5902201386240

200W | 90°
| IK09 | IP65 | 90° | 200W | 36000 lm |
| PZH certificate |
wymiary / size: Ø 36 x 16,7 cm
4000K: 001557 | EAN: 5902201386264

7-YEAR WARRANTY | DALI | IP65 | IK09

High Bay
LED ANICA IP65 Dali Kobi Pro

100W | 90°
| IK09 | IP65 | 90° | 100W | 18000 lm |
| PZH certificate |
wymiary / size: Ø 28 x 16,6 cm
4000K: 004250 | EAN: 5907178004944

150W | 90°
| IK09 | IP65 | 90° | 150W | 27000 lm |
| PZH certificate |
wymiary / size: Ø 32 x 16,7 cm
4000K: 004251 | EAN: 5907178004951

200W | 90°
| IK09 | IP65 | 90° | 200W | 36000 lm |
| PZH certificate |
wymiary / size: Ø 36 x 16,7 cm
4000K: 004252 | EAN: 5907178004968

5-YEAR WARRANTY | 3CCT 4000/5000/6000K | IP66 | IK10

High Bay
LED RIO PRO 3CCT IP66 Kobi Pro

60-80-100W
| IK10 | IP66 | 60/80/100W |
| 9600/12800/16000 lm |
| PZH certificate |
wymiary / size: Ø 21 x 13,4 cm
3CCT: 005030 | EAN: 5907178023358

120-160W
| IK10 | IP66 | 120/160W |
| 19200/25600 lm | PZH certificate |
wymiary / size: Ø 30 x 14,4 cm
3CCT: 005031 | EAN: 5907178023365

120-160W-200W
| IK10 | IP66 | 120/160/200W |
| 19200/25600/32000 lm |
| PZH certificate |
wymiary / size: Ø 30 x 14,4 cm
3CCT: 005244 | EAN: 5907178027226

5-YEAR WARRANTY | IP66 | 2CCT 4000/5000K | IK10

High Bay
LED RIO PRO 2CCT IP66 Kobi Pro

200W | 2CCT
| IK10 | IP66 | 120° |
| 100/150/200W | max. 28000 lm |
wymiary / size: Ø 32,5 x 16,1 cm
2CCT: 001842 | EAN: 5902201389050

5-YEAR WARRANTY | IP65 | 3CCT 4000/5000/6000K | IK08

High Bay
LED NICO 3CCT IP65 60x90° Kobi Pro

72/95/120W
| IK08 | IP65 | 60x90° | 72/95/120W |
| max. 20400 lm | PZH certificate |
wymiary / size: 39,2 x 12 x 14 cm
3CCT: 004417 | EAN: 5907178010907

144/192/240W
| IK08 | IP65 | 60x90° | 144/192/240W |
| max. 40800 lm | PZH certificate |
wymiary / size: 75,4 x 12 x 14 cm
3CCT: 004418 | EAN: 5907178010914

IP65 | IK07 | 3CCT 3000/4000/5700K

High Bay
LED GRAZA 3CCT IP65 90° Kobi

100W
| IK07 | IP65 | 90° | 100W | 12000 lm |
wymiary / size: Ø 23,35 x 3,35 cm
3CCT: 005383 | EAN: 5907178030172

200W
| IK07 | IP65 | 90° | 200W | 24000 lm |
wymiary / size: Ø 30,7 x 3,25 cm
3CCT: 005384 | EAN: 5907178030189

IP65 | IK10

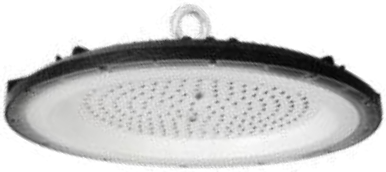

High Bay
LED GRAZA IP65 90° Kobi

100W
| IK10 | IP65 | 90° | 100W | 12000 lm |
wymiary / size: Ø 23,72 x 7,55 cm
4000K: 003722 | EAN: 5902201395150

200W
| IK10 | IP65 | 90° | 200W | 24000 lm |
wymiary / size: Ø 33,24 x 7,85 cm
4000K: 003723 | EAN: 5902201395167

IP65

Czujnik ruchu / Motion sensor BLUETOOTH ZHAGA
| IP65 | Bluetooth |
wymiary / size: Ø 5,04 x 3,5 cm
003778 | EAN: 5902201387124

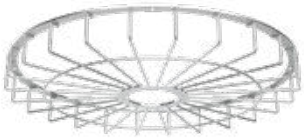

Osłona do / Protective mesh for LED ANICA Kobi
100W: 003680 | EAN: 5902201389265
150W: 003681 | EAN: 5902201389272
200W: 003682 | EAN: 5902201389289

Uniwersalny uchwyt do / Mounting bracket for High Bay M10 Kobi Pro
wymiary / size: 13,6 x 10,96 cm
001558 | EAN: 5902201376005

kliknij i zobacz więcej

click here & see more

Oprawy hermetyczne / Waterproof fixtures

5-YEAR WARRANTY | up to 175 lm/W | FAST CONNECT

IK08 | IP66 | oprzewodowanie przelotowe / pass-through wiring

Oprawa liniowa hermetyczna / Waterproof linear fixture

LED NEXFORCE N2 Kobi Pro

20W
| IK08 | IP66 | 120° | 20W | 3500 lm |
| PZH certificate |
wymiary / size: 60 x 8,5 x 8 cm
4000K: 003675 | EAN: 5902201387520

3CCT 3000/4000/5700K

max. 36W
| IK08 | IP66 | 120° | 36/32/28/22W |
6300/5440/4760/3740 lm | PZH certificate |
wymiary / size: 120 x 8,5 x 8 cm
3CCT: 001726 | EAN: 5902201386288

max. 52W
| IK08 | IP66 | 120° | 52/46/38/32W |
| 9000/7820/6460/5440 lm |
| PZH certificate |
wymiary / size: 150 x 8,5 x 8 cm
4000K: 001727 | EAN: 5902201386295

3CCT 3000/4000/5700K

max. 70W
| IK08 | IP66 | 120° | 70/60/50/40W |
| 12000/10200/8500/6800 lm |
| PZH certificate |
wymiary / size: 150 x 8,5 x 8 cm
3CCT: 001728 | EAN: 5902201386301

5-YEAR WARRANTY

Czujnik ruchu / Motion sensor MC130S do LED NEXFORCE N2 Kobi Pro
wymiary / size: 9,2 x 2,6 x 3,1 cm
004822 | EAN: 5907178021200

5-YEAR WARRANTY | up to 175 lm/W | DALI | FAST CONNECT

3CCT 4000/5000/6000K | IK08 | IP66 | oprzewodowanie przelotowe pass-through wiring

Oprawa liniowa hermetyczna / Waterproof linear fixture

LED NEXFORCE N2 3CCT DALI Kobi Pro

max. 36W
| IK08 | IP66 | 120° | 22/28/32/36W |
| max. 6300 lm |
wymiary / size: 120 x 8,5 x 8 cm
3CCT: 005333 | EAN: 5907178028346

max. 52W
| IK08 | IP66 | 120° | 32/38/46/52W |
| max. 9000 lm |
wymiary / size: 150 x 8,5 x 8 cm
3CCT: 005334 | EAN: 5907178028353

max. 70W
| IK08 | IP66 | 120° | 40/50/60/70W |
| max. 12000 lm |
wymiary / size: 150 x 8,5 x 8 cm
3CCT: 005335 | EAN: 5907178028360

5-YEAR WARRANTY | IK08 | IP65

FAST CONNECT | oprzewodowanie przelotowe pass-through wiring

Oprawa liniowa hermetyczna / Waterproof linear fixture

LED LUMEXO IP65 Kobi Pro

36W
| IK08 | IP65 | 120° | 36W | 4680 lm |
wymiary / size: 121 x 6,6 x 6,4 cm
4000K: 004304 | EAN: 5907178005729

50W
| IK08 | IP65 | 120° | 50W | 6500 lm |
wymiary / size: 151 x 6,6 x 6,4 cm
4000K: 004305 | EAN: 5907178005736

3-YEAR WARRANTY | IP65 | A T G E | oprzewodowanie przelotowe pass-through wiring

Oprawa liniowa hermetyczna / Waterproof linear fixture

LED NEGRO PREMIUM

36W
| IP65 | 120° | 36W | 4320 lm | EEI: E |
| PZH certificate |
wymiary / size: 120 x 7 x 4,5 cm
6000K: 001792 | EAN: 5902846016861

60W
| IP65 | 120° | 60W | 7200 lm | EEI: E |
| PZH certificate |
wymiary / size: 150 x 7 x 4,5 cm
4000K: 001793 | EAN: 5902201369854

IK06 | IP65

Oprawa liniowa hermetyczna / Waterproof linear fixture

LED CORTEZ LED2B

18W
| IK06 | IP65 | 120° | 18W | 2160 lm |
| PZH certificate |
wymiary / size: 62,5 x 5,2 x 3,5 cm
4000K: 003671 | EAN: 5902201387131

36W
| IK06 | IP65 | 120° | 36W | 4320 lm |
| PZH certificate |
wymiary / size: 122,5 x 5,2 x 3,5 cm
4000K: 003672 | EAN: 5902201387148

48W
| IK06 | IP65 | 120° | 48W | 5760 lm |
| PZH certificate |
wymiary / size: 152,5 x 5,2 x 3,5 cm
4000K: 003673 | EAN: 5902201387155

5 -YEAR WARRANTY | 3CCT 3000/4000/6500K

Oprawa liniowa / Linear fixture

LED DELFIA max. 40W 3CCT Kobi Pro

max. 40W
| IP20 | IK06 | 115° | 30/40W | 3900/5200 lm |
wymiary / size: 127 x 12 x 6,2 cm
3CCT: 005073 | EAN: 5907178025017

3 -YEAR WARRANTY | IP65

Oprawa liniowa hermetyczna / Waterproof linear fixture

LED CORTEZ 2 120cm IP65 Kobi Premium

50W
| IP65 | 120° | 50W | 6500 lm |
wymiary / size: 122,6 x 5,2 x 3,5 cm
4000K: 004477 | EAN: 5907178011683

IP65

Oprawa liniowa hermetyczna / Waterproof linear fixture

LED MIVRO IP65 LED2B

36W
| IP65 | 120° | 36W | 3600 lm |
wymiary / size: 120 x 4,8 x 3,6 cm
4000K: 001634 | EAN: 5902201378948

kliknij i zobacz więcej

click here & see more

Oprawy świetlówkowe / Tube fixtures

IP65

Zestaw hermetyczny/ Waterproof set

HERMETIC IP65 + LED T8 KOBI

HERMETIC 2x120 + LED T8 18W
| IP65 | 120° | 2x18W | G13 | 2x1800 lm |
wymiary / size: 128 x 11,5 x 5,8 cm
4000K: 001599 | EAN: 5902201305739

IP65 **oprzewodowanie przelotowe** pass-through wiring

Zestaw hermetyczny/ Waterproof set

HERMETIC G2 + LED T8 KOBI

HERMETIC G2 2x60 + 2x LED T8 9W
| IP65 | 120° | 2x9W | G13 | 2x1080 lm |
wymiary / size: 67,5 x 9,7 x 5,2 cm
4000K: 005020 | EAN: 5907178023259

HERMETIC G2 2x 120 + 2x LED T8 18W
| IP65 | 120° | 2x18W | G13 | 2x2160 lm |
wymiary / size: 127 x 9,7 x 5,2 cm
4000K: 003678 | EAN: 5902201387537
6500K: 003679 | EAN: 5902201387544

IP65

Oprawa hermetyczna / Waterproof fixture

HERMETIC IP65 Kobi

HERMETIC 1x60
| IP65 | 1xT8 | G13 |
wymiary / size: 67,5 x 6,8 x 5,8 cm
001604 | EAN: 5900605099384

HERMETIC 1x120
| IP65 | 1xT8 | G13 |
wymiary / size: 128 x 6,8 x 5,8 cm
001602 | EAN: 5900605099391

HERMETIC 1x150
| IP65 | 1xT8 | G13 |
wymiary / size: 158 x 6,8 x 5,8 cm
001603 | EAN: 5900605099407

HERMETIC 2x60
| IP65 | 2xT8 | G13 |
wymiary / size: 67,5 x 11,5 x 5,8 cm
001607 | EAN: 5900605099353

HERMETIC 2x120
| IP65 | 2xT8 | G13 |
wymiary / size: 128 x 11,5 x 5,8 cm
001605 | EAN: 5900605099360

HERMETIC 2x150
| IP65 | 2xT8 | G13 |
wymiary / size: 158 x 11,5 x 5,8 cm
001606 | EAN: 5900605099377

IP65

Oprawa hermetyczna / Waterproof fixture

HERMIC IP65 Kobi

HERMIC 1x120
| IP65 | 1xT8 | G13 |
wymiary / size: 126,5 x 9 x 9 cm
001608 | EAN: 5900605096116

HERMIC 2x120
| IP65 | 2xT8 | G13 |
wymiary / size: 126,5 x 12 x 9 cm
001610 | EAN: 5900605096123

IP65

Oprawa hermetyczna / Waterproof fixture

HERMIC G2 2x120 IP65 Kobi

HERMIC G2 2x120
| IP65 | 2xT8 | G13 |
wymiary / size: 127 x 9,7 x 5,2 cm
004005 | EAN: 5907178003046

IP65

Oprawa hermetyczna / Waterproof fixture

HERMES G2 2x120 IP65 LED2B

HERMES G2
| IP65 | 2xT8 | G13 |
wymiary / size: 126 x 9,6 x 5,6 cm
004192 | EAN: 5907178004586

Oprawa liniowa / Linear fixture

DELFIA G2 2x120 Kobi

DELFIA G2
| IP20 | 2xT8 | G13 |
wymiary / size: 124 x 11,5 x 5 cm
004483 | EAN: 5907178011751

kliknij i zobacz więcej

click here & see more

Oprawy liniowe / Linear fixtures

5-YEAR WARRANTY | 3CCT 3000/4000/6500K

Oprawa liniowa / Linear fixture

KOLINE K2 20-30-40W 3CCT Kobi Pro

UGR<19

20-30-40W | biała / white
| IP20 | 110° | 20/30/40W |
| 2800/4000/5200 lm |
wymiary / size: 120 x 5 x 7,5 cm
3CCT: 004780 | EAN: 5907178018118

20-30-40W | czarna / black
| IP20 | 110° | 20/30/40W |
| 2600/3750/4800 lm |
wymiary / size: 120 x 5 x 7,5 cm
3CCT: 004779 | EAN: 5907178018101

20-30-40W | czarna / black
| IP20 | 110° | 20/30/40W |
| 2500/3600/4600 lm |
wymiary / size: 120 x 5 x 7,5 cm
3CCT: 004781 | EAN: 5907178018125

5-YEAR WARRANTY | DALI | 3CCT 3000/4000/6500K

Oprawa liniowa / Linear fixture

KOLINE K2 20-30-40W 3CCT DALI Kobi Pro

20-30-40W | biała / white
| IP20 | 110° | 20/30/40W |
| 2800/4000/5200 lm |
wymiary / size: 120 x 5 x 7,5 cm
3CCT: 005332 | EAN: 5907178028339

20-30-40W | czarna / black
| IP20 | 110° | 20/30/40W |
| 2600/3750/4800 lm |
wymiary / size: 120 x 5 x 7,5 cm
3CCT: 005331 | EAN: 5907178028322

Łącznik do / Connector for

LED KOLINE K2 Kobi Pro

5 -YEAR WARRANTY
3CCT 3000/4000/6500K

X | biały / white
| IP20 | 110° | 15W | 1650 lm |
wymiary / size: 25 x 25 x 7 cm
3CCT: 003715 | EAN: 5902201393514

5 -YEAR WARRANTY
3CCT 3000/4000/6500K

X | czarny / black
| IP20 | 110° | 15W | 1500 lm |
wymiary / size: 25 x 25 x 7 cm
3CCT: 003716 | EAN: 5902201393521

5 -YEAR WARRANTY
3CCT 3000/4000/6500K

T | biały / white
| IP20 | 110° | 11W | 1210 lm |
wymiary / size: 25 x 15 x 7 cm
3CCT: 003717 | EAN: 5902201393538

5 -YEAR WARRANTY
3CCT 3000/4000/6500K

T | czarny / black
| IP20 | 110° | 11W | 1100 lm |
wymiary / size: 25 x 15 x 7 cm
3CCT: 003718 | EAN: 5902201393545

5 -YEAR WARRANTY
3CCT 3000/4000/6500K

L | biały / white
| IP20 | 110° | 8W | 880 lm |
wymiary / size: 15 x 15 x 7 cm
3CCT: 003719 | EAN: 5902201393552

5 -YEAR WARRANTY
3CCT 3000/4000/6500K

L | czarny / black
| IP20 | 110° | 8W | 800 lm |
wymiary / size: 15 x 15 x 7 cm
3CCT: 003720 | EAN: 5902201393569

Rozeta sufitowa do / Ceiling rosette for LED KOLINE K2 Kobi Pro
biała / white
004892 | EAN: 5907178021705
czarna / black
004893 | EAN: 5907178021712

Łącznik prosty do / Straight connector for LED KOLINE K2 Kobi
003721 | EAN: 5902201393576

5 -YEAR WARRANTY

Oprawa liniowa / Linear fixture

KOLINE K1 Kobi Pro

20W | biała / white
| IP20 | 105° | 20W | 2600 lm |
wymiary / size: 120 x 5 x 7,28 cm
4000K: 001615 | EAN: 5902201368673

20W | czarna / black
| IP20 | 105° | 20W | 2400 lm |
wymiary / size: 120 x 5 x 7,28 cm
4000K: 001618 | EAN: 5902201368680

5 -YEAR WARRANTY
3CCT 3000/4000/6500K

Oprawa liniowa / Linear fixture

KOLINE GO 3CCT Kobi Pro

40W | biała / white
| IP20 | 110° | 40W | 4800 lm |
wymiary / size: 120 x 5 x 4 cm
3CCT: 004835 | EAN: 5907178021392

40W | czarna / black
| IP20 | 110° | 40W | 4800 lm |
wymiary / size: 120 x 5 x 4 cm
3CCT: 004836 | EAN: 5907178021408

kliknij i zobacz więcej

click here & see more

Panele LED / LED panels

5-YEAR WARRANTY | ULTRA SLIM

Panel
LED NELIO G2 Kobi Pro

G2 25W 30x60
| IP40 | 120° | 25W | 3120 lm |
wymiary / size: 29,5 x 59,5 x 0,9 cm
4000K: 003829 | EAN: 5902201396409

G2 36W 60x60
| IP40 | 120° | 36W | 4320 lm |
wymiary / size: 59,5 x 59,5 x 0,9 cm
3000K: 003828 | EAN: 5902201396393
4000K: 003827 | EAN: 5902201396386

G2 36W 30x120
| IP40 | 120° | 36W | 4320 lm |
wymiary / size: 29,5 x 119,5 x 0,9 cm
4000K: 004247 | EAN: 5907178004890

SLIM

Panel
LED BALIS 40W 60x60 Kobi
| IP20 | 120° | 40W | 4000 lm |
| PZH certificate |
wymiary / size: 59,5 x 59,5 x 1 cm
4000K: 003958 | EAN: 5907178002599

5 -YEAR WARRANTY | EN 18 | 3CCT 3000/4000/5700K | IP20/44

Panel
LED CAPRI G2 / G3 Kobi Pro

UGR<19

G2 25-36-40W 60x60 UGR<19
| IP20/IP44 | 90° |
| 25/36/40W | 3250/4680/5200 lm |
| PZH certificate |
wymiary / size: 59,5 x 59,5 x 3,2 cm
3CCT: 003822 | EAN: 5902201396331

G2 25-36-40W 60x60
| IP20/IP44 | 120° |
| 25/36/40W | 3250/4680/5200 lm |
| PZH certificate |
wymiary / size: 59,5 x 59,5 x 3,2 cm
3CCT: 003821 | EAN: 5902201396324

UGR<19

G2 25-36-40W 30x120 UGR<19
| IP20/IP44 | 90° |
| 25/36/40W | 3250/4680/5200 lm |
| PZH certificate |
wymiary / size: 29,5 x 119,5 x 3,2 cm
3CCT: 003824 | EAN: 5902201396355

G2 25-36-40W 30x120
| IP20/IP44 | 120° |
| 25/36/40W | 3250/4680/5200 lm |
| PZH certificate |
wymiary / size: 29,5 x 119,5 x 3,2 cm
3CCT: 003823 | EAN: 5902201396348

160 lm/W | **UGR<19**

G3 25-36-40W 60x60 UGR <19
| IP20/IP44 | 90° |
| 25/36/40W | 4000/5760/6400 lm |
| PZH certificate |
wymiary / size: 59,5 x 59,5 x 3,2 cm
3CCT: 003825 | EAN: 5902201396362

5 -YEAR WARRANTY

Panel LED CAPRI 40W 60x60 Kobi Pro
| IP20 | 120° | 40W | 4400 lm |
| PZH certificate |
wymiary / size: 59,6 x 59,6 x 3,2 cm
3000K: 001574 | EAN: 5902846015284

5 -YEAR WARRANTY | IP65

Panel LED CAPRI 40W 60x60 IP65 Kobi Pro
| IP65 | 120° | 40W | 4400 lm |
| PZH certificate |
wymiary / size: 59,6 x 59,6 x 3,2 cm
4000K: 001576 | EAN: 5902201364552

3 -YEAR WARRANTY

Panel LED DAVRO 40W 60x60 Kobi
| IP20 | 120° | 40W | 4000 lm |
wymiary / size: 59,5 x 59,5 x 3,2 cm
4000K: 003826 | EAN: 5902201396379

5 -YEAR WARRANTY | **UGR<19**

Panel LED DAVRO 40W UGR<19 60x60 Kobi Premium
| IP20 | 90 / UGR<19 | 40W | 4800 lm |
wymiary / size: 59,5 x 59,5 x 3,2 cm
4000K: 005427 | EAN: 5907178030400

5 -YEAR WARRANTY | 3CCT 3000/4000/5700K | 62 x 62 cm

Panel LED CAPRI D 25-30-40W 62x62 3CCT UGR<19 Kobi Pro
| IP20 | 90° | 25/30/40W |
| 3300/3800/5200 lm |
wymiary / size: 62 x 62 x 3,4 cm
3CCT: 005022 | EAN: 5907178023273

3 -YEAR WARRANTY | 62 x 62 cm

Panel LED DAVRO D 40W 62x62 Kobi
| IP20 | 115° | 40W | 4000 lm |
wymiary / size: 62 x 62 x 3,4 cm
4000K: 005023 | EAN: 5907178023280

3 -YEAR WARRANTY 2in1

Panel

LED BRISBANE 36W Kobi Premium

60x60 | biały / white
| IP20 | 120° | 36W | 4320 lm |
wymiary / size: 59,5 x 59,5 x 3,9 cm
4000K: 001559 | EAN: 5902201375541

30x120 | biały / white
| IP20 | 120° | 36W | 4320 lm |
wymiary / size: 29,5 x 119,5 x 3,9 cm
4000K: 001561 | EAN: 5902201375565

60x60 | czarny / black
| IP20 | 120° | 36W | 4320 lm |
wymiary / size: 59,5 x 59,5 x 3,9 cm
4000K: 001560 | EAN: 5902201375558

30x120 | czarny / black
| IP20 | 120° | 36W | 4320 lm |
wymiary / size: 29,5 x 119,5 x 3,9 cm
4000K: 001562 | EAN: 5902201375572

Ramka 70mm do panelu / Frame 70mm for panel LED 60x60 klik Kobi
wymiary / size: 60 x 60 x 7 cm
001780 | EAN: 5902201364613

Ramka 65mm do panelu / Frame 65mm for panel LED 60x60 klik Kobi
wymiary / size: 60 x 60 x 6,5 cm
005074 | EAN: 5907178025277

Ramka 63mm do panelu / Frame 63mm for panel LED 60x60 klik Kobi
wymiary / size: 60 x 60 x 6,3 cm
001783 | EAN: 5902846018827

Ramka 63mm do panelu / Frame 63mm for panel LED 30x120 klik Kobi
wymiary / size: 30 x 120 x 6,3 cm
001782 | EAN: 5902846018834

Ramka 45mm do panelu / Frame 45mm for panel LED 60x60 klik Kobi
wymiary / size: 60 x 60 x 4,5 cm
001787 | EAN: 5900605096628

Ramka 45mm do panelu / Frame 45mm for panel LED 30x120 klik Kobi
wymiary / size: 30 x 120 x 4,5 cm
001785 | EAN: 5902846013761

Ramka 45mm do panelu / Frame 45mm for panel LED 30x60 klik Kobi
wymiary / size: 30 x 60 x 4,5 cm
001786 | EAN: 5902201304268

Linka 4x1m do panelu LED Kobi / Wire 4x1m for LED panel Kobi
001777 | EAN: 5902846018872

5 -YEAR WARRANTY

Zasilacz do panelu LED / Driver for LED panel max. 40W 3CCT Kobi Pro
| IP20 | 40W |
wymiary / size: 15,4 x 2,5 x 2,1 cm
004170 | EAN: 5907178004524

5 -YEAR WARRANTY

Zasilacz LED / Driver LED 40W DALI 2 DT8 (FLS-44-1050 LD) Kobi Pro
| IP20 | 40W |
wymiary / size: 7,4 x 10,2 x 6,45 cm
005337 | EAN: 5907178028377

Uchwyty do kartongipsu / Clips for panel 60x60 Kobi
001788 | EAN: 5902846011361

Uchwyty do kartongipsu / Clips for panel 30x120 Kobi
001789 | EAN: 5902846012221

5 -YEAR WARRANTY

Zasilacz do panelu LED / Driver for LED panel 36W LF-GIF040YS900H Kobi Pro
| IP20 | 36W |
wymiary / size: 11,5 x 4,1 x 2,8 cm
001891 | EAN: 5902201375596

5 -YEAR WARRANTY

Zasilacz do panelu LED / Driver for LED panel 40W LF-GIF040YS1000H Kobi Pro
| IP20 | 40W |
wymiary / size: 11,5 x 4,1 x 2,8 cm
001892 | EAN: 5902201375602

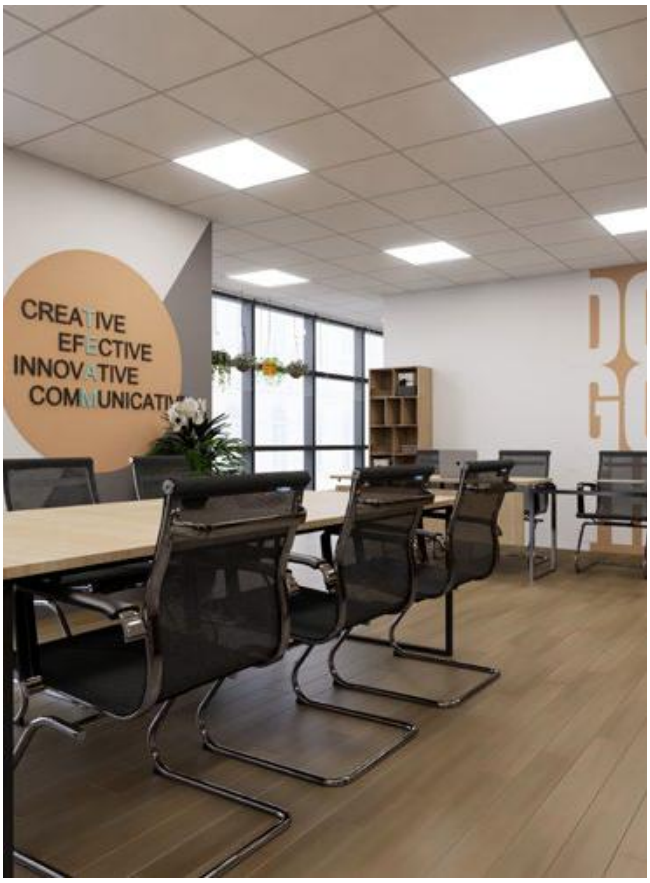

5 -YEAR WARRANTY

Zasilacz do panelu LED / Driver for LED panel LF-GSD020YC DALI Lifud
| IP20 | 20W |
wymiary / size: 10,7 x 7 x 2,9 cm
001893 | EAN: 5902201375619

5 -YEAR WARRANTY

Zasilacz do panelu LED / Driver for LED panel LF-GSD040YC DALI Lifud
| IP20 | 44W |
wymiary / size: 10,7 x 7 x 2,9 cm
001579 | EAN: 5902201364606

kliknij i zobacz więcej

click here & see more

Plafony / Ceiling lamps

3-YEAR WARRANTY | 3CCT 3000/4000/6000K | IK06 | IP54

Plafon / Ceiling lamp

LED NIVERA CIRCLE 3CCT IP54 Kobi Premium

12W | biały / white
| IK06 | IP54 | 115° | 12W | 1200 lm |
wymiary / size: Ø 22,5 x 2,8 cm
3CCT: 004086 | EAN: 5907178003916

18W | biały / white
| IK06 | IP54 | 115° | 18 W | 1800 lm |
wymiary / size: Ø 30 x 2,8 cm
3CCT: 004088 | EAN: 5907178003930

24W | biały / white
| IK06 | IP54 | 115° | 24W | 2400 lm |
wymiary / size: Ø 30 x 2,8 cm
3CCT: 004090 | EAN: 5907178003954

32W | biały / white
| IK06 | IP54 | 115° | 32W | 3200 lm |
wymiary / size: Ø 42 x 2,8 cm
3CCT: 004092 | EAN: 5907178003978

12W | czarny / black
| IK06 | IP54 | 115° | 12W | 1140 lm |
wymiary / size: Ø 22,5 x 2,8 cm
3CCT: 004087 | EAN: 5907178003923

18W | czarny / black
| IK06 | IP54 | 115° | 18W | 1710 lm |
wymiary / size: Ø 30 x 2,8 cm
3CCT: 004089 | EAN: 5907178003947

24W | czarny / black
| IK06 | IP54 | 115° | 24W | 2280 lm |
wymiary / size: Ø 30 x 2,8 cm
3CCT: 004091 | EAN: 5907178003961

32W | czarny / black
| IK06 | IP54 | 115° | 32 W | 3040 lm |
wymiary / size: Ø 42 x 2,8 cm
3CCT: 004093 | EAN: 5907178003985

3-YEAR WARRANTY | 3CCT 3000/4000/6000K | IK06 | IP54

Plafon z czujnikiem ruchu / Ceiling lamp with motion sensor

LED NIVERA CIRCLE 3CCT LX IP54 Kobi Premium

12W | biały / white
| IK06 | IP54 | 115° | 12W | 1200 lm |
wymiary / size: Ø 22,5 x 2,8 cm
3CCT: 004102 | EAN: 5907178004074

18W | biały / white
| IK06 | IP54 | 115° | 18W | 1800 lm |
wymiary / size: Ø 30 x 2,8 cm
3CCT: 004104 | EAN: 5907178004098

24W | biały / white
| IK06 | IP54 | 115° | 24W | 2400 lm |
wymiary / size: Ø 30 x 2,8 cm
3CCT: 004106 | EAN: 5907178004111

32W | biały / white
| IK06 | IP54 | 115° | 32W | 3200 lm |
wymiary / size: Ø 42 x 2,8 cm
3CCT: 004108 | EAN: 5907178004135

12W | czarny / black
| IK06 | IP54 | 115° | 12W | 1140 lm |
wymiary / size: Ø 22,5 x 2,8 cm
3CCT: 004103 | EAN: 5907178004081

18W | czarny / black
| IK06 | IP54 | 115° | 18W | 1710 lm |
wymiary / size: Ø 30 x 2,8 cm
3CCT: 004105 | EAN: 5907178004104

24W | czarny / black
| IK06 | IP54 | 115° | 24W | 2280 lm |
wymiary / size: Ø 0 x 2,8 cm
3CCT: 004107 | EAN: 5907178004128

32W | czarny / black
| IK06 | IP54 | 115° | 32W | 3040 lm |
wymiary / size: Ø 42 x 2,8 cm
3CCT: 004109 | EAN: 5907178004142

3-YEAR WARRANTY | 3CCT 3000/4000/6000K | IK06 | IP54

Plafon / Ceiling lamp

LED NIVERA SQUARE 3CCT IP54 Kobi Premium

12W | biały / white
| IK06 | IP54 | 115° | 12W | 1200 lm |
wymiary / size: 22,5 x 22,5 x 2,8 cm
3CCT: 004094 | EAN: 5907178003992

18W | biały / white
| IK06 | IP54 | 115° | 18W | 1800 lm |
wymiary / size: 30 x 30 x 2,8 cm
3CCT: 004096 | EAN: 5907178004012

24W | biały / white
| IK06 | IP54 | 115° | 24W | 2400 lm |
wymiary / size: 30 x 30 x 2,8 cm
3CCT: 004098 | EAN: 5907178004036

32W | biały / white
| IK06 | IP54 | 115° | 32W | 3200 lm |
wymiary / size: 59,5 x 29,5 x 2,8 cm
3CCT: 004100 | EAN: 5907178004050

12W | czarny / black
| IK06 | IP54 | 115° | 12W | 1140 lm |
wymiary / size: 22,5 x 22,5 x 2,8 cm
3CCT: 004095 | EAN: 5907178004005

18W | czarny / black
| IK06 | IP54 | 115° | 18W | 1710 lm |
wymiary / size: 30 x 30 x 2,8 cm
3CCT: 004097 | EAN: 5907178004029

24W | czarny / black
| IK06 | IP54 | 115° | 24W | 2280 lm |
wymiary / size: 30 x 30 x 2,8 cm
3CCT: 004099 | EAN: 5907178004043

32W | czarny / black
| IK06 | IP54 | 115° | 32W | 3040 lm |
wymiary / size: 59,5 x 29,5 x 2,8 cm
3CCT: 004101 | EAN: 5907178004067

3-YEAR WARRANTY | 3CCT 3000/4000/6000K | IK06 | IP54

Plafon z czujnikiem ruchu / Ceiling lamp with motion sensor

LED NIVERA SQUARE 3CCT LX IP54 Kobi Premium

12W | biały / white
| IK06 | IP54 | 115° | 12W | 1200 lm |
wymiary / size: 22,5 x 22,5 x 2,8 cm
3CCT: 004110 | EAN: 5907178004159

18W | biały / white
| IK06 | IP54 | 115° | 18W | 1800 lm |
wymiary / size: 30 x 30 x 2,8 cm
3CCT: 004112 | EAN: 5907178004173

24W | biały / white
| IK06 | IP54 | 115° | 24W | 2400 lm |
wymiary / size: 30 x 30 x 2,8 cm
3CCT: 004114 | EAN: 5907178004197

12W | czarny / black
| IK06 | IP54 | 115° | 12W | 1140 lm |
wymiary / size: 22,5 x 22,5 x 2,8 cm
3CCT: 004111 | EAN: 5907178004166

18W | czarny / black
| IK06 | IP54 | 115° | 18W | 1710 lm |
wymiary / size: 30 x 30 x 2,8 cm
3CCT: 004113 | EAN: 5907178004180

24W | czarny / black
| IK06 | IP54 | 115° | 24W | 2280 lm |
wymiary / size: 30 x 30 x 2,8 cm
3CCT: 004115 | EAN: 5907178004203

3-YEAR WARRANTY | 3CCT 3000/4000/6500K | IK08 | IP65

Plafon / Ceiling lamp

LED NAIROS G2 3CCT IP65 Kobi Premium

12W | biały / white
| IK08 | IP65 | 120° | 12W | 1260 lm |
wymiary / size: Ø 20 x 5 cm
3CCT: 001694 | EAN: 5902201383829

18W | biały / white
| IK08 | IP65 | 120° | 18W | 1890 lm |
wymiary / size: Ø 30 x 5,5 cm
3CCT: 001696 | EAN: 5902201383867

24W | biały / white
| IK08 | IP65 | 120° | 24W | 2520 lm |
wymiary / size: Ø 30 x 5,5 cm
3CCT: 001698 | EAN: 5902201383904

36W | biały / white
| IK08 | IP65 | 120° | 36W | 3780 lm |
wymiary / size: Ø 40 x 5,5 cm
3CCT: 001700 | EAN: 5902201383942

12W | czarny / black
| IK08 | IP65 | 120° | 12W | 1140 lm |
wymiary / size: Ø 20 x 5 cm
3CCT: 001695 | EAN: 5902201383836

18W | czarny / black
| IK08 | IP65 | 120° | 18W | 1710 lm |
wymiary / size: Ø 30 x 5,5 cm
3CCT: 001697 | EAN: 5902201383874

24W | czarny / black
| IK08 | IP65 | 120° | 24W | 2280 lm |
wymiary / size: Ø 30 x 5,5 cm
3CCT: 001699 | EAN: 5902201383911

3-YEAR WARRANTY | 3CCT 3000/4000/6500K | IK08 | IP65

Plafon z czujnikiem ruchu / Ceiling lamp with motion sensor

LED NAIROS G2 3CCT LX IP65 Kobi Premium

12W | biały / white
| IK08 | IP65 | 120° | 12W | 1260 lm |
wymiary / size: Ø 20 x 5 cm
3CCT: 001701 | EAN: 5902201383843

18W | biały / white
| IK08 | IP65 | 120° | 18W | 1890 lm |
wymiary / size: Ø 30 x 5,5 cm
3CCT: 001703 | EAN: 5902201383881

24W | biały / white
| IK08 | IP65 | 120° | 24W | 2520 lm |
wymiary / size: Ø 30 x 5,5 cm
3CCT: 001705 | EAN: 5902201383928

36W | biały / white
| IK08 | IP65 | 120° | 36W | 3780 lm |
wymiary / size: Ø 40 x 5,5 cm
3CCT: 001707 | EAN: 5902201383959

12W | czarny / black
| IK08 | IP65 | 120° | 12W | 1140 lm |
wymiary / size: Ø 20 x 5 cm
3CCT: 001702 | EAN: 5902201383850

18W | czarny / black
| IK08 | IP65 | 120° | 18W | 1710 lm |
wymiary / size: Ø 30 x 5,5 cm
3CCT: 001704 | EAN: 5902201383898

24W | czarny / black
| IK08 | IP65 | 120° | 24W | 2280 lm |
wymiary / size: Ø 30 x 5,5 cm
3CCT: 001706 | EAN: 5902201383935

5-YEAR WARRANTY | 3CCT 3000/4000/6500K | IP65

Plafon / Ceiling lamp
LED DEFENDER G2 12-18-24W 3CCT IP65 Kobi Pro
| IK08 | IP65 | 12/18/24W | 1440/1980/2640 lm |
wymiary / size: Ø 30 x 7 cm
3CCT: 005028 | EAN: 5907178023334

5-YEAR WARRANTY

Czujnik ruchu / Motion sensor
MC130S do LED DEFENDER Kobi Pro
wymiary / size: 9,2 x 2,6 x 3,1 cm
005029 | EAN: 5907178023341

5-YEAR WARRANTY | IP65

A↑G D

Plafon / Ceiling lamp
LED NUMOS 5/7/10W LX IP65 Kobi Pro
| IP65 | 120° | 5/7/10W | max. 1400 lm |
| EEI: D |
wymiary / size: 30 x 20 x 6 cm
4000K: 004289 | EAN: 5907178005248

5-YEAR WARRANTY | IK10 | IP66

Plafon / Ceiling lamp
LED DEFENDER 18W LX IP66 Kobi Pro
| IK10 | IP66 | 18W | 1800 lm |
wymiary / size: Ø 30 x 9,3 cm
4000K: 001595 | EAN: 5902201303797

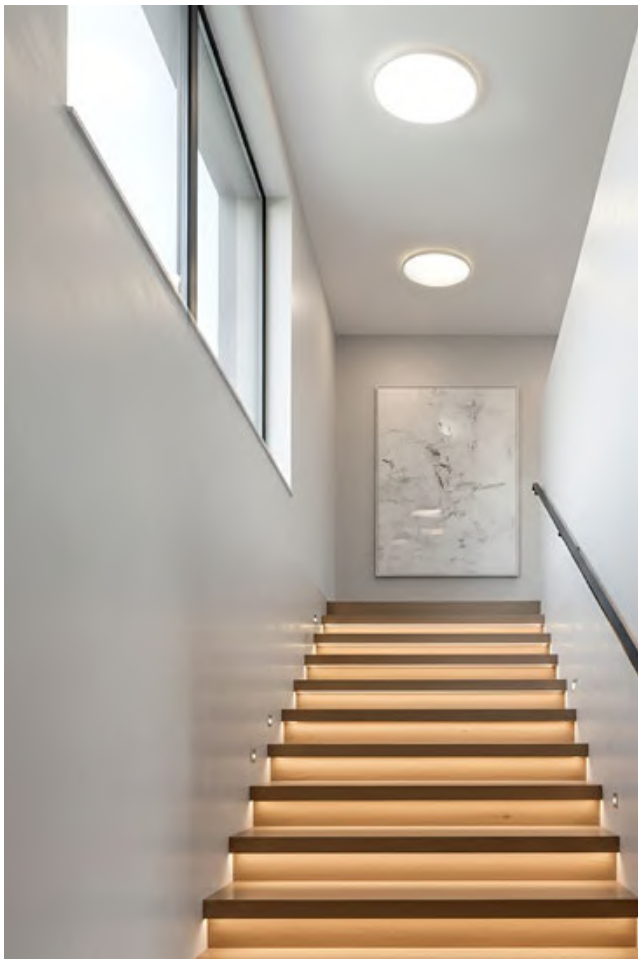

5-YEAR WARRANTY | IP44

A↑G F

Plafon / Ceiling lamp
LED ORBIS 10W LX IP44 Kobi Pro
| IP44 | 120° | 10W | 1050 lm | EEI: F |
wymiary / size: Ø 25,5 x 4,9 cm
4000K: 000089 | EAN: 5902201305661

3-YEAR WARRANTY | 3CCT 3000/4000/5700K | IP54

Plafon elewacyjny / Ceiling lamp
LED BAVANO 15W 3CCT LX IP54
Kobi Premium | czarny / black
| IP54 | 160° | 15W | 1200 lm |
wymiary / size: 19 x 12 x 4 cm
3CCT: 004142 | EAN: 5907178004487

3-YEAR WARRANTY | 3CCT 3000/4000/6500K

Plafon / Ceiling lamp
LED SIGARO CIRCLE 18W 3CCT
Kobi Premium
| IP20 | 18W | 1800 lm |
wymiary / size: Ø 22,6 x 3,5 cm
3CCT: 004898 | EAN: 5907178021729

3-YEAR WARRANTY | 3CCT 3000/4000/6500K

Plafon / Ceiling lamp
LED SIGARO CIRCLE 24W 3CCT
Kobi Premium
IP20 | 24W | 2400 lm |
wymiary / size: Ø 22,6 x 3,5 cm
3CCT: 004899 | EAN: 5907178021736

3-YEAR WARRANTY | 3CCT 3000/4000/6500K

Plafon / Ceiling lamp
LED SIGARO SQUARE 18W 3CCT
Kobi Premium
| IP20 | 18W | 1800 lm |
wymiary / size: 22,6 x 22,6 x 3,5 cm
3CCT: 005376 | EAN: 5907178029978

3-YEAR WARRANTY | SAMSUNG LED DIODE

A↑G F

Plafon / Ceiling lamp
LED SIGARO SQUARE 24W
Kobi Premium
| IK03 | IP40 | 120° | 24W | 2400 lm |
| EEI: F | PZH certificate |
wymiary / size: 22,5 x 22,5 x 3,5 cm
4000K: 001863 | EAN: 5902201301281

Plafon / Ceiling lamp
LED SOFI 12W Kobi
| IP20 | 120° | 12W | 1080 lm |
wymiary / size: Ø 26 x 6 cm
4000K: 004651 | EAN: 5907178016503

3-YEAR WARRANTY | IP44

Plafon / Ceiling lamp
LED SOFI 13W LX Kobi Premium
| IP44 | 115° | 13W | 856 lm |
wymiary / size: Ø 28 x 8 cm
4000K: 001864 | EAN: 5900605090626

Plafon / Ceiling lamp
LED SOFI 18W Kobi
| IP20 | 120° | 18W | 1620 lm |
wymiary / size: Ø 26 x 6 cm
4000K: 004652 | EAN: 5907178016510

Plafon / Ceiling lamp
LED SOFI 18W LX Kobi
| IP20 | 120° | 18W | 1620 lm |
wymiary / size: Ø 26 x 6 cm
4000K: 005379 | EAN: 5907178029985

Plafon / Ceiling lamp
ROMERO 2xE27 Kobi | chrom / chrome
| IP20 | 2xE27 |
wymiary / size: Ø 33 x 9,5 cm
001942 | EAN: 5900605098813

Plafon / Ceiling lamp
ROMERO 2xE27 Kobi | czarny / black
| IP20 | 2xE27 |
wymiary / size: Ø 33 x 9,5 cm
001944 | EAN: 5902201301649

Plafon / Ceiling lamp
SAMIRA S 2xE27 Kobi | chrom / chrome
| IP20 | 2xE27 |
wymiary / size: 30 x 30 x 8,5 cm
001951 | EAN: 5900605098790

Plafon / Ceiling lamp
SAMIRA S 2xE27 Kobi | czarny / black
| IP20 | 2xE27 |
wymiary / size: 30 x 30 x 8,5 cm
001952 | EAN: 5902201301656

Plafon / Ceiling lamp
SAMIRA B 2xE27 Kobi | chrom / chrome
| IP20 | 2xE27 |
wymiary / size: 41 x 41 x 9,7 cm
001949 | EAN: 5900605098806

IP44

Plafon / Ceiling lamp
WEGA PC 1xE27 Kobi | biały / white
| IP44 | 1xE27 |
wymiary / size: 24,5 x 24,5 x 8,5 cm
001953 | EAN: 5900605092569

IP44

Plafon / Ceiling lamp
RUTO 1xE27 Kobi | biały / white
| IP44 | 1xE27 |
wymiary / size: Ø 20 x 10 cm
001943 | EAN: 5906340215225

IP44

Plafon / Ceiling lamp
RUTO 1xE27 Kobi | czarny / black
| IP44 | E27 |
wymiary / size: Ø 20 x 10 cm
005229 | EAN: 5907178026939

IP44

Oprawa kanałowa metal / Metal bulkhead luminaire 1xE27 60 Kobi biała, metal / white, metal | IP44 | 1xE27 |
wymiary / size: 18,6 x 12,2 x 10,8 cm
001947 | EAN: 5902846015734

IP44

Oprawa kanałowa plastik / Plastic bulkhead luminaire SOMA PC 60 Kobi biała / white | IP44 | 1xE27 |
wymiary / size: 18,6 x 12,2 x 10,8 cm
001948 | EAN: 5902846015727

IP44

Oprawa kanałowa plastik / Plastic bulkhead luminaire SOMA PC 60 Kobi czarna / black | IP44 | 1xE27 |
wymiary / size: 18,6 x 12,2 x 10,8 cm
005231 | EAN: 5907178026946

kliknij i zobacz więcej

click here & see more

Downlighty / Downlights

5-YEAR WARRANTY | 3CCT 3000/4000/6000K | IP44

Downlight
LED NEXEYE 3CCT IP44 Kobi Pro

LED NEXEYE 15W
| IP44 | 90° | 15W | 1800 lm |
wymiary / size: Ø 14 x 4,5 cm
3CCT: 004409 | EAN: 5907178010655

LED NEXEYE 20W
| IP44 | 90° | 20W | 2400 lm |
wymiary / size: Ø 19 x 4,5 cm
3CCT: 004410 | EAN: 5907178010662

LED NEXEYE 30W
| IP44 | 90° | 30W | 3600 lm |
wymiary / size: Ø 22,8 x 4,5 cm
3CCT: 004654 | EAN: 5907178016527

3-YEAR WARRANTY | SAMSUNG LED DIODE | IP40

A↑G G

Downlight LED SATURN 6W Kobi Premium
| 110° | IP40 | 6W | 440 lm | EEI: G |
wymiary / size: Ø 13 x 4,2 cm
4000K: 001860 | EAN: 5902201304657

3-YEAR WARRANTY | SAMSUNG LED DIODE | IP40

A↑G G

Downlight LED SATURN 12W Kobi Premium
| 110° | IP40 | 12W | 960 lm | EEI: G |
wymiary / size: Ø 18 x 4,8 cm
4000K: 001857 | EAN: 5902201304732

3-YEAR WARRANTY | SAMSUNG LED DIODE | IP40

A↑G F

Downlight LED SIGARO CIRCLE PT 6W Kobi Premium
| IP40 | 120° | 6W | 600 lm |
| EEI: F | PZH certificate |
wymiary / size: Ø 11,7 x 2,6 cm
4000K: 001852 | EAN: 5902201301212

3-YEAR WARRANTY | 3CCT 3000/4000/6500K

Downlight LED SIGARO CIRCLE PT 12W 3CCT Kobi Premium
| IP20 | 120° | 12W | 1200 lm |
wymiary / size: Ø 17 x 2,5 cm
3CCT: 005375 | EAN: 5907178029961

3-YEAR WARRANTY | 3CCT 3000/4000/6500K

Downlight LED SIGARO CIRCLE PT 18W 3CCT Kobi Premium
| IP20 | 120° | 18W | 1800 lm |
wymiary / size: Ø 22,3 x 2,5 cm
3CCT: 004900 | EAN: 5907178021743

3-YEAR WARRANTY | 3CCT 3000/4000/6500K

Downlight LED SIGARO CIRCLE PT 24W 3CCT Kobi Premium
| IP20 | 120° | 24W | 2400 lm |
wymiary / size: Ø 22,3 x 2,5 cm
3CCT: 004901 | EAN: 5907178021750

kliknij i zobacz więcej

click here & see more

Reflektory szynowe / Track spotlights

5-YEAR WARRANTY | 30-60° | 3CCT 3000/4000/5000K | RA≥90

Reflektor szynowy 3-obwodowy / 3-circuit track spotlight

LED NEXTRACK VISION 30-60° 3CCT Kobi Pro

10W | biały / white
| IP20 | 30-60° | 10W | 900 lm |
wymiary / size: 19,3 x 10,5 x 4,8 cm
3CCT: 001824 | EAN: 5902201389180

20W | biały / white
| IP20 | 30-60° | 20W | 1800 lm |
wymiary / size: 24,4 x 15,2 x 5,8 cm
3CCT: 001826 | EAN: 5902201389203

30W | biały / white
| IP20 | 30-60° | 30W | 2700 lm |
wymiary / size: 24,9 x 15,7 x 6,8 cm
3CCT: 001828 | EAN: 5902201389227

10W | czarny / black
| IP20 | 30-60° | 10W | 900 lm |
wymiary / size: 19,3 x 10,5 x 4,8 cm
3CCT: 001825 | EAN: 5902201389197

20W | czarny / black
| IP20 | 30-60° | 20W | 1800 lm |
wymiary / size: 24,4 x 15,2 x 5,8 cm
3CCT: 001827 | EAN: 5902201389210

30W | czarny / black
| IP20 | 30-60° | 30W | 2700 lm |
wymiary / size: 24,9 x 15,7 x 6,8 cm
3CCT: 001829 | EAN: 5902201389234

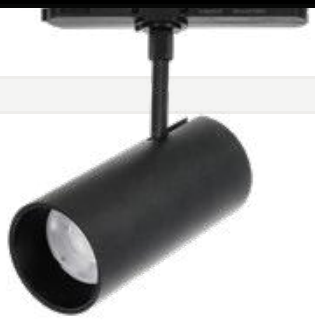

5-YEAR WARRANTY | 3CCT 3000/4000/5000K | RA≥90

Reflektor szynowy 3-obwodowy / 3-circuit track spotlight

LED NEXTRACK CORE 3CCT Kobi Pro

10W | biały / white
| IP20 | 36° | 10W | 900 lm |
wymiary / size: 17,9 x 10 x 5 cm
3CCT: 001720 | EAN: 5902201389128

20W | biały / white
| IP20 | 36° | 20W | 1800 lm |
wymiary / size: 19,7 x 11,5 x 6 cm
3CCT: 001722 | EAN: 5902201389142

35W | biały / white
| IP20 | 36° | 35W | 3150 lm |
wymiary / size: 25,6 x 16,6 x 7,7 cm
3CCT: 001724 | EAN: 5902201389166

10W | czarny / black
| IP20 | 36° | 10W | 900 lm |
wymiary / size: 17,9 x 10 x 5 cm
3CCT: 001721 | EAN: 5902201389135

20W | czarny / black
| IP20 | 36° | 20W | 1800 lm |
wymiary / size: 19,7 x 11,5 x 6 cm
3CCT: 001723 | EAN: 5902201389159

35W | czarny / black
| IP20 | 36° | 35W | 3150 lm |
wymiary / size: 25,6 x 16,6 x 7,7 cm
3CCT: 001725 | EAN: 5902201389173

Reflektor szynowy 3-obwodowy / 3-circuit track spotlight

LED NEXTRACK LINE Kobi

12W | biały / white
| IP20 | 120° | 12W | 1150 lm |
wymiary / size: 13,7 x 15 x 4,2 cm
4000K: 004902 | EAN: 5907178021873

12W | czarny / black
| IP20 | 120° | 12W | 1150 lm |
wymiary / size: 13,7 x 15 x 4,2 cm
4000K: 004873 | EAN: 5907178021668

36W | biały / white
| IP20 | 120° | 36W | 3800 lm |
wymiary / size: 13,7 x 41,3 x 4,2 cm
4000K: 004903 | EAN: 5907178021880

36W | czarny / black
| IP20 | 120° | 36W | 3800 lm |
wymiary / size: 13,7 x 41,3 x 4,2 cm
4000K: 004874 | EAN: 5907178021675

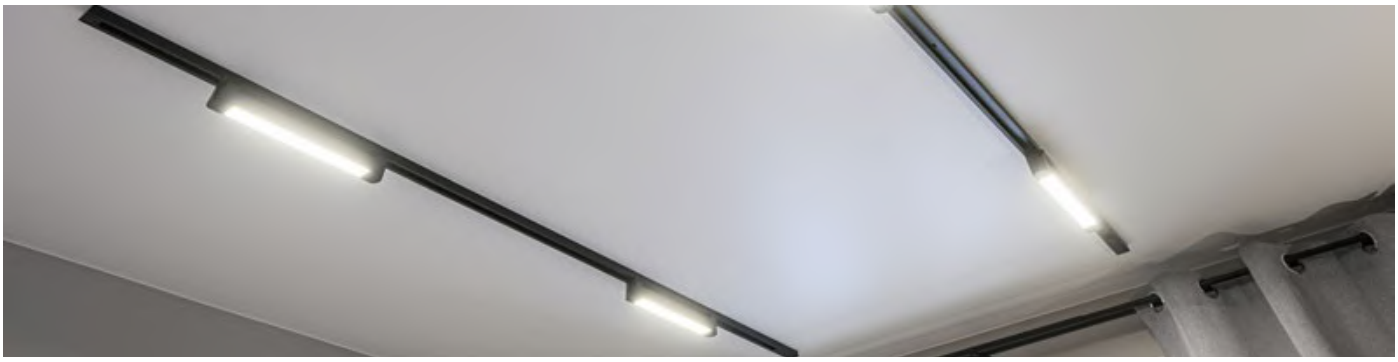

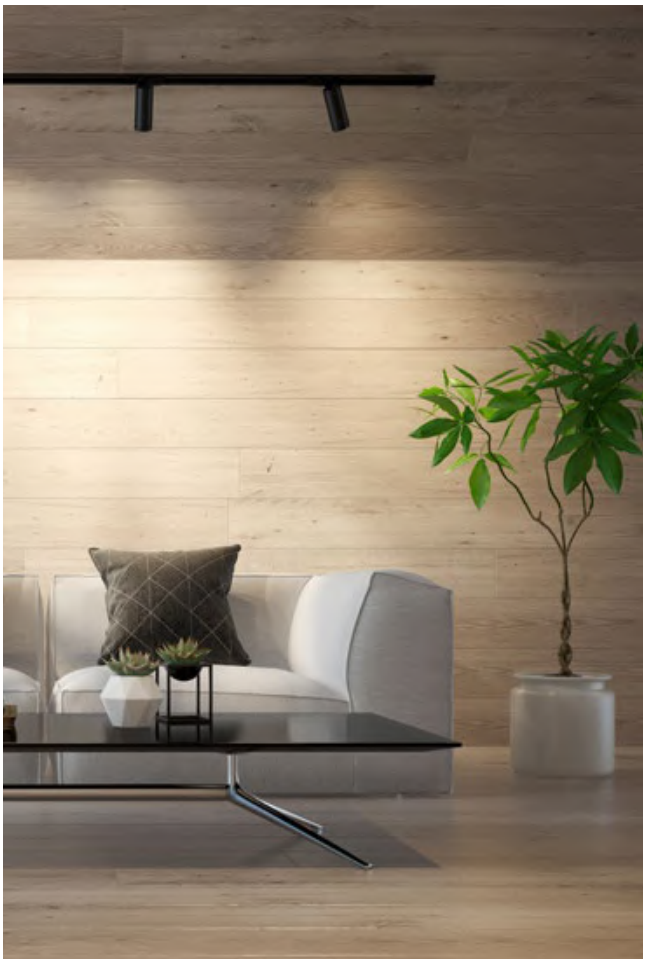

5-YEAR WARRANTY | RA≥90 | OSRAM DRIVER | CITIZEN DIODE | A↑G E

Reflektor szynowy 3-obwodowy / 3-circuit track spotlight
LED NEXTRACK NT5 28W Kobi Pro
czarny / black
| IP20 | 28W | 3000 lm | Ra ≥90 | EEI: E |
wymiary / size: 36,5 x 11,5 x 9,3 cm
15° | 3000K: 000116 | EAN: 5902846013389
24° | 3000K: 000117 | EAN: 5902846013396

5-YEAR WARRANTY | A↑G G

Reflektor szynowy 3-obwodowy
/ 3-circuit track spotlight
LED NEXTRACK NT1 30W Kobi Pro
biały / white
| IP20 | 45° | 30W | 2350 lm | EEI: G |
wymiary / size: 24,8 x 20,5 x 9,5 cm
3400K: 000107 | EAN: 5902846012535

Zestaw szynoprzewód 1-obwodowy /
1-circuit track set
NEXTRACK GO 4xGU10 1m Kobi
| IP20 | 4xGU10 |
wymiary / size: 100 x 10 x 5,4 cm
biały / white
003724 | EAN: 5902201395181

Zestaw szynoprzewód 1-obwodowy /
1-circuit track set
NEXTRACK GO 4xGU10 1m Kobi
| IP20 | 4xGU10 |
wymiary / size: 100 x 10 x 5,4 cm
czarny / black
003725 | EAN: 5902201395174

Łącznik do szynoprzewodu
1-obwodowy I wewnętrzny /
Inner connector for 1-circuit track I Kobi
| IP20 | wymiary / size: 7,8 x 3,4 x 2,1 cm
biały / white
003726 | EAN: 5902201395198

Łącznik do szynoprzewodu
1-obwodowy I wewnętrzny /
Inner connector for 1-circuit track I Kobi
| IP20 | wymiary / size: 7,8 x 3,4 x 2,1 cm
czarny / black
003727 | EAN: 5902201395204

Reflektor szynowy 3-obwodowy / 3-circuit track spotlight NEXTRACK S-LINE 1xGU10 Kobi
biały / white | IP20 | 1xGU10 |
wymiary / size: 17,9 x 8,4 x 6,2 cm
001729 | EAN: 5902201359251

Reflektor szynowy 3-obwodowy / 3-circuit track spotlight NEXTRACK S-LINE 1xGU10 Kobi
czarny / black | IP20 | 1xGU10 |
wymiary / size: 17,9 x 8,4 x 6,2 cm
001730 | EAN: 5902201359244

Reflektor szynowy 3-obwodowy / 3-circuit track spotlight NEXTRACK S-LINE N1 1xGU10 Kobi
biały / white | IP20 | 1xGU10 |
wymiary / size: 22,7 x 7,1 x 6 cm
004002 | EAN: 5907178003015

Reflektor szynowy 3-obwodowy / 3-circuit track spotlight NEXTRACK S-LINE N1 1xGU10 Kobi
czarny / black | IP20 | 1xGU10 |
wymiary / size: 22,7 x 7,1 x 6 cm
004001 | EAN: 5907178003008

Reflektor szynowy 3-obwodowy / 3-circuit track spotlight NEXTRACK S-LINE RING 1xGU10 Kobi
czarny / black | IP20 | 1xGU10 |
wymiary / size: 20,7 x 8,4 x 5,4 cm
005021 | EAN: 5907178023266

2 m

Szynoprzewód podtynkowy 3-obwodowy 2m Kobi / Recessed 3-circuit track 2m Kobi
wymiary / size: 200 x 5,57 x 3,26 cm
biały / white
005330 | EAN: 5907178028315
czarny / black
005329 | EAN: 5907178028308

1 m

Szynoprzewód 3-obwodowy 1m Kobi / 3-circuit track 1m Kobi
wymiary / size: 100 x 3,2 x 3,6 cm
biały / white
003657 | EAN: 5902201384390
czarny / black
003658 | EAN: 5902201384406

2 m

Szynoprzewód 3-obwodowy 2m Kobi / 3-circuit track 2m Kobi
wymiary / size: 200 x 3,2 x 3,6 cm
biały / white
002830 | EAN: 5902201301076
czarny / black
002831 | EAN: 5902846012801

Reflektor szynowy 3-obwodowy / 3-circuit track spotlight NEXTRACK S-LINE P 1xGU10 Kobi
biały / white | IP20 | 1xGU10 |
wymiary / size: Ø 5,8 x 30 x max. 100 cm
004386 | EAN: 5907178010068

Reflektor szynowy 3-obwodowy / 3-circuit track spotlight NEXTRACK S-LINE P 1xGU10 Kobi
czarny / black | IP20 | 1xGU10 |
wymiary / size: Ø 5,8 x 30 x max. 100 cm
004385 | EAN: 5907178010051

Adapter do szynoprzewodu 3-obwodowy Kobi / Adaptor for 3-circuit track Kobi
biały / white
005024 | EAN: 5907178023297
czarny / black
005025 | EAN: 5907178023303

Baza do szynoprzewodu 3-obwodowa Kobi / Base for 3-circuit track Kobi
biała / white
005026 | EAN: 5907178023310
czarna / black
005027 | EAN: 5907178023327

Zestaw do zwieszania szynoprzewodu 3-obwodowego Kobi / Suspension kit for 3-circuit track Kobi
wymiary / size: max. 200 cm
biały / white
002838 | EAN: 5902846012795
czarny / black
002839 | EAN: 5902846018865

Łącznik do szynoprzewodu 3-obwodowy I wewnętrzny Kobi / Inner connector for 3-circuit track I Kobi
biały / white
002816 | EAN: 5902846012696
czarny / black
002817 | EAN: 5902846012702

Łącznik do szynoprzewodu 3-obwodowy I Kobi / Connector for 3-circuit track I Kobi
biały / white
002818 | EAN: 5902846012719
czarny / black
002819 | EAN: 5902846012726

Łącznik do szynoprzewodu 3-obwodowy T LEWY Kobi / Connector for 3-circuit track T LEFT Kobi
biały / white
004905 | EAN: 5907178021903
czarny / black
004904 | EAN: 5907178021897

Łącznik do szynoprzewodu 3-obwodowy T PRAWY Kobi / Connector for 3-circuit track T RIGHT Kobi
biały / white
002820 | EAN: 5902846012757
czarny / black
002821 | EAN: 5902846012764

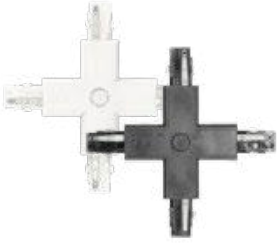

Łącznik do szynoprzewodu 3-obwodowy X Kobi / Connector for 3-circuit track X Kobi
biały / white
002822 | EAN: 5902846012733
czarny / black
002823 | EAN: 5902846012740

Łącznik do szynoprzewodu 3-obwodowy L LEWY Kobi / Connector for 3-circuit track L LEFT Kobi
biały / white
002824 | EAN: 5902846012771
czarny / black
002825 | EAN: 5902846012788

Łącznik do szynoprzewodu 3-obwodowy L PRAWY Kobi / Connector for 3-circuit track L RIGHT Kobi
biały / white
002826 | EAN: 5902201301694
czarny / black
002827 | EAN: 5902201301182

Łącznik do szynoprzewodu 3-obwodowy FLEX Kobi / Connector for 3-circuit track FLEX Kobi
biały / white
002814 | EAN: 5902846015246
czarny / black
002815 | EAN: 5902846015239

Zasilanie do szynoprzewodu 3-obwodowego LEWE Kobi / Power supply for 3-circuit track LEFT Kobi
biały / white
002834 | EAN: 5902846012634
czarny / black
002835 | EAN: 5902846012641

Zasilanie do szynoprzewodu 3-obwodowego PRAWE Kobi / Power supply for 3-circuit track RIGHT Kobi
biały / white
002836 | EAN: 5902846012658
czarny / black
002837 | EAN: 5902846012665

Zaślepka do szynoprzewodu 3-obwodowego Kobi / End cap for 3-circuit track Kobi
biała / white
002832 | EAN: 5902846012672
czarna / black
002833 | EAN: 5902846012689

kliknij i zobacz więcej

click here & see more

Lampy heksagonalne / Hexagonal lamps

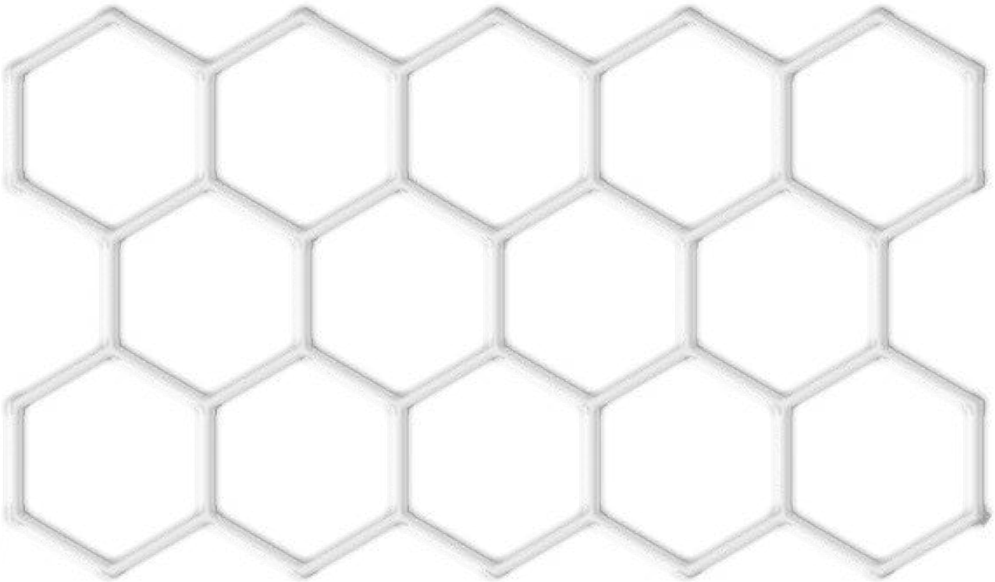

Oprawa sufitowa / Ceiling lamp
LED HEXLINE 300x516cm Kobi
| IP20 | 513W | 51300 lm |
wymiary / size: 516 x 300 cm
4000K: 004996 | EAN: 5907178022795
6500K: 004997 | EAN: 5907178022801

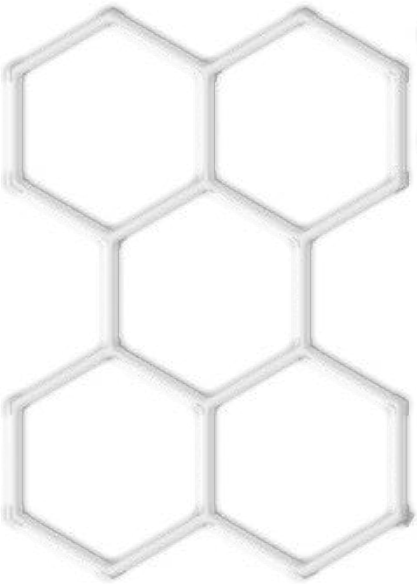

Oprawa sufitowa / Ceiling lamp
LED HEXLINE 208x300cm Kobi
| IP20 | 216W | 21600 lm |
wymiary / size: 300 x 208 cm
4000K: 004994 | EAN: 5907178022771
6500K: 004995 | EAN: 5907178022788

Łącznik Y HEXLINE Kobi
/ Connector Y HEXLINE Kobi
| IP20 |
004998 | EAN: 5907178022818

kliknij i zobacz więcej

click here & see more

Oprawy drogowe / Street lights

5-YEAR WARRANTY | EN 18 | up to 140 lm/W | IK08 | IP66 | A↑G D

Oprawa drogowa / Street light

LED VESPA PRO IP66 Kobi Pro

40W
| IK08 | IP66 | 140x90° |
| 40W | 5600 lm | EEI: D |
wymiary / size: 52 x 16 x 9,9 cm
4000K: 001881 | EAN: 5902201359343

60W
| IK08 | IP66 | 140x90° |
| 60W | 8400 lm | EEI: D |
wymiary / size: 57,78 x 17,91 x 9,9 cm
4000K: 001882 | EAN: 5902201359350

100W
| IK08 | IP66 | 140x90° |
| 100W | 14000 lm | EEI: D |
wymiary / size: 61,22 x 22,1 x 9,9 cm
4000K: 001876 | EAN: 5902201359367

150W
| IK08 | IP66 | 140x90° |
| 150W | 20250 lm | EEI: D |
wymiary / size: 66,46 x 24,7 x 9,9 cm
4000K: 001877 | EAN: 5902201359374

200W
| IK08 | IP66 | 140x90° |
| 200W | 27000 lm | EEI: D |
wymiary / size: 76,71 x 30 x 9,9 cm
4000K: 001878 | EAN: 5902201359381

5 -YEAR WARRANTY | up to 170 lm/W | SPD 10kV | IK08 | IP66

Oprawa drogowa / Street light

LED ULTIMATE STREET IP66 Kobi Pro

50W
| IK08 | IP66 | 150x125° |
| 50W | 8000 lm |
wymiary / size: 43,6 x 17,4 x 7,9 cm
4000K: 004406 | EAR: 5907178010624

100W
| IK08 | IP66 | 150x125° |
| 100W | 17000 lm |
wymiary / size: 53 x 20,7 x 7,9 cm
4000K: 004407 | EAR: 5907178010631

150W
| IK08 | IP66 | 150x125° |
| 150W | 25500 lm |
wymiary / size: 61,8 x 26,6 x 7,9 cm
4000K: 004408 | EAR: 5907178010648

3 -YEAR WARRANTY | 100 lm/W | IK08 | IP65

Oprawa drogowa / Street light

LED BRELUXO IP65 Kobi Premium

50W
| IK08 | IP65 | 130x75° |
| 50W | 5000 lm |
wymiary / size: 43,5 x 14,5 x 9 cm
4000K: 004323 | EAR: 5907178005828

100W
| IK08 | IP65 | 130x75° |
| 100W | 10000 lm |
wymiary / size: 48,5 x 15,5 x 9 cm
4000K: 004324 | EAR: 5907178005835

150W
| IK08 | IP65 | 130x75° |
| 150W | 15000 lm |
wymiary / size: 54 x 16,5 x 9 cm
4000K: 004325 | EAR: 5907178005842

200W
| IK08 | IP65 | 130x75° |
| 200W | 20000 lm |
wymiary / size: 60 x 20,5 x 9 cm
4000K: 004326 | EAR: 5907178005859

5-7 -YEAR WARRANTY | EN EC 18 | up to 170 lm/W | DALI 2 | IK09 | IP66

Oprawa drogowa / Street light
LED MASTER STREET 35W IP66
Kobi Pro
| IK09 | IP66 | 35W | 5950 lm |
wymiary / size: 50,7 x 20,9 x 10,2 cm
MB: 155x80° | 4000K:
001690 | EAN: 5902201371208
WB: 160x160° | 4000K:
001691 | EAN: 5902201371215

3 -YEAR WARRANTY | 100 lm/W | IK08 | IP65

Oprawa drogowa / Street light
LED CYOTO 100W LX Kobi Premium
| IK08 | IP65 | 130x75° |
| 100W | 10000 lm |
wymiary / size: 63,3 x 11 x 7,5 cm
4000K: 001580 | EAN: 5902201384420

5 -YEAR WARRANTY | 3CCT 3000/4000/6500K | IK08 | IP66

Oprawa parkowa / Park lamp
LED NEXPARK G2 30W/40W/60W 3CCT
IP66 Kobi Pro
| IK08 | IP66 | 110° | 30/40/60/W |
| 3900/5200/7800 lm |
wymiary / size: Ø 31 x 43 cm
3CCT: 004540 | EAN: 5907178012512

5 -YEAR WARRANTY | IK06 | IP65

Oprawa parkowa / Park lamp
HYBRID LED FUSION 14W IP65
Kobi Pro
| IK06 | IP65 | 120° | 14W | 2000 lm |
wymiary / size: 30,1 x 30,1 x 44,1 cm
4000K: 001613 | EAN: 5902201374414

3 -YEAR WARRANTY | 3CCT 3000/4000/6000K | IP65

Oprawa drogowa / Street light
SOLAR LED STREET 20W IP65
Kobi Premium
| IP65 | 140x70° | 20W | 3000 lm |
wymiary / size: 49,25 x 23,2 x 5,8 cm
3CCT: 004613 | EAN: 5907178016381

3 -YEAR WARRANTY | 3CCT 3000/4000/6000K | IP65

Oprawa drogowa / Street light
SOLAR LED STREET 40W IP65
Kobi Premium
| IP65 | 140x70° | 40W | 6000 lm |
wymiary / size: 70,6 x 28,9 x 7,3 cm
3CCT: 004744 | EAN: 5907178017593

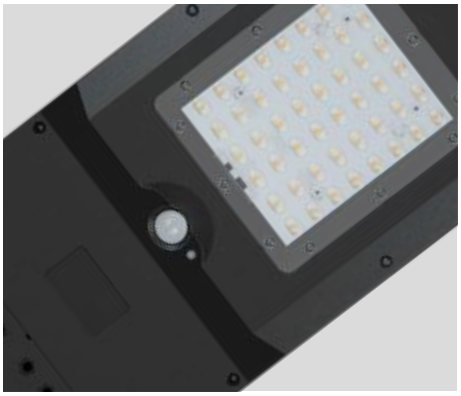

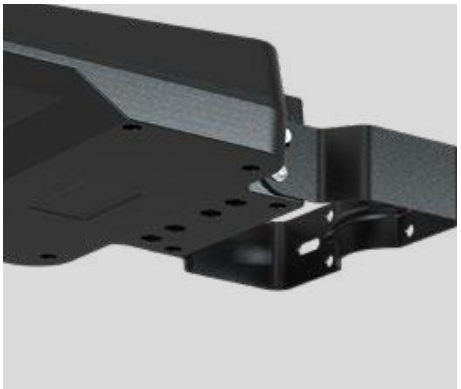

3-YEAR WARRANTY | 2CCT 3000/4000K | IP65 | IK07

Oprawa drogowa / Street light
SOLAR LED STREET 30W 2CCT IP65
Kobi Premium
| IK07 | IP65 | 140x70° | 30W | 4800 lm |
wymiary / size: 51,8 x 23 x 10,5 cm
2CCT: 001820 | EAN: 5902201389241

3-YEAR WARRANTY | 3CCT 3000/4000/6500K | IP54

Oprawa parkowa / Park lamp
Solar LED SOLSUMI SQUARE 25W
3CCT IP54 Kobi Premium
| IP54 | 120° | 25W | 3800 lm |
wymiary / size: 44 x 44 x 9,3 cm
3CCT: 004612 | EAN: 5907178016374

3-YEAR WARRANTY | IP54

Oprawa parkowa / Park lamp
SOLAR LED SOLSUMI
25W IP54 Kobi Premium
| IP54 | 120° | 25W | 3200 lm |
wymiary / size: Ø 52,6 x 11,5 cm
4000K: 004181 | EAN: 5907178004548

IP54

Oprawa parkowa / Park lamp
SOLAR LED LUVIA 15W IP54 LED2B
| IP54 | 90° | 15W | 1500 lm |
wymiary / size: Ø 43 x 9,3 cm
4000K: 004180 | EAN: 5907178004531
6500K: 003690 | EAN: 5902201390889

IP54

Oprawa drogowa / Street light
SOLAR LED SOLIT 11W IP54 Kobi
| IP54 | 120° | 11W | 1100 lm |
wymiary / size: 99,5 x 21 x 45 x 35 cm
4000K: 003694 | EAN: 5902201390926

IP54

Oprawa drogowa / Street light
SOLAR LED URBI 8W 6500K IP54 LED2B
| IP54 | 120° | 8W | 850 lm |
wymiary / size: 62 x 24 x 5,5 cm
6500K: 003687 | EAN: 5902201390858

kliknij i zobacz więcej

click here & see more

Systemy BASE / BASE systems

Słup / Pole BASE SV 3m Fi 60 mm Kobi czarny mat / black matt
wymiary / size: 300 cm
004428 | EAN: 5907178011003

Słup / Pole BASE SV 3m Fi 60 mm Kobi szary / grey
wymiary / size: 300 cm
004429 | EAN: 5907178011010

Słup / Pole BASE SG 3m Fi 60mm Kobi czarny / black
wymiary / size: 300 cm
003691 | EAN: 5902201390896

Przedłużka / Middle pole BASE SV 1m Fi 76 mm Kobi czarna mat / black matt
wymiary / size: 110 cm
SKU:004430 | EAN: 5907178011027

Przedłużka / Middle pole BASE SV 1m Fi 76 mm Kobi szara / grey
wymiary / size: 110 cm
004431 | EAN: 5907178011034

Słup / Pole BASE SG 4m Fi 60mm Kobi czarny / black
wymiary / size: 400 cm
003692 | EAN: 5902201390902

Uchwyt montażowy / Mounting bracket BASE TP SV 360mm Fi 60mm Kobi czarny / black
wymiary / size: 36 cm
004729 | EAN: 5907178017326

Uchwyt montażowy / Mounting bracket BASE TP SV 360mm Fi 60mm Kobi szary / grey
wymiary / size: 36 cm
004728 | EAN: 5907178017319

Moduł / Middle pole BASE SG 1m Fi 60mm Kobi czarny / black
wymiary / size: 110 cm
004350 | EAN: 5907178007396

Kotwa fundamentowa do słupa / Foundation anchor BASE SV 200x200mm Kobi
wymiary / size: 20 x 20 cm
004432 | EAN: 5907178011041

Uchwyt ścienny / Wall handle BASE SE 500mm Fi 48mm LED2B
wymiary / size: 50 cm
003689 | EAN: 5902201390872

Uchwyt montażowy / Mounting bracket BASE TP 360mm Fi 60mm Kobi
wymiary / size: 36 cm
003698 | EAN: 5902201391343

kliknij i zobacz więcej

click here & see more

Naświetlacze / Floodlights

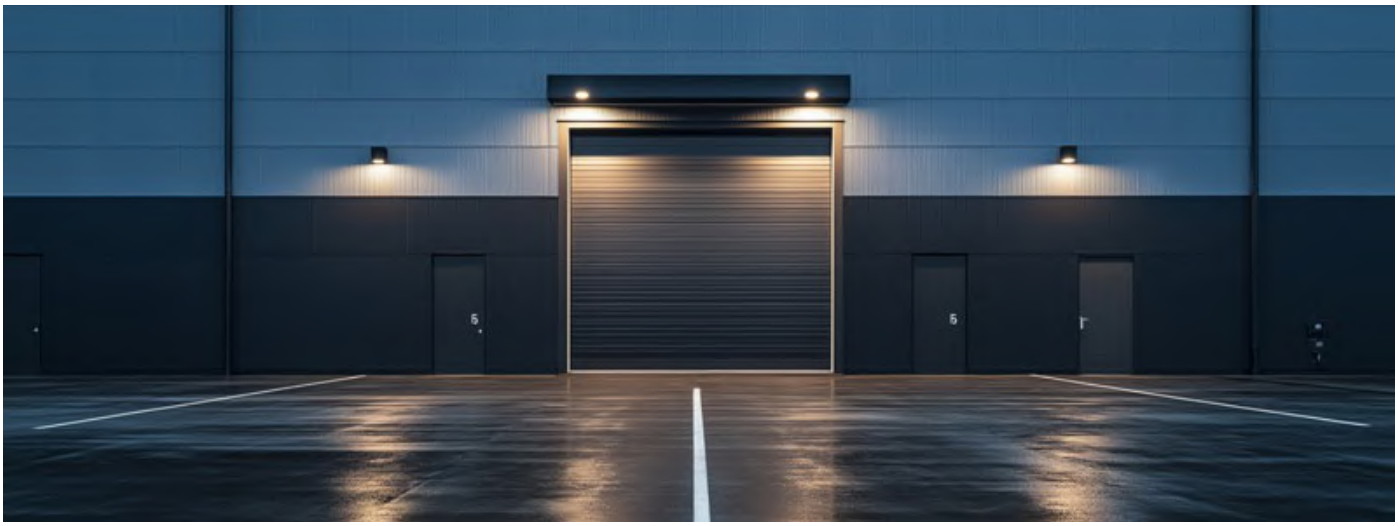

3-YEAR WARRANTY | IP65 | IK08

Oprawa / LED fixture

LED MULTILUXO IP65 Kobi Premium

50W
| IK08 | IP65 | 110° | 50W | 5400 lm |
wymiary / size: 25,6 x 13,3 x 6,3 cm
4000K: 005040 | EAN: 5907178023433

100W
| IK08 | IP65 | 110° | 100W | 10800 lm |
wymiary / size: 30 x 16,5x 6,4 cm
4000K: 005041 | EAN: 5907178023440

150W
| IK08 | IP65 | 110° | 150W | 16300 lm |
wymiary / size: 36 x 18 x 6,5 cm
4000K: 005042 | EAN: 5907178023457

200W
| IK08 | IP65 | 110° | 200W | 21200lm |
wymiary / size: 42 x 20,6 x 7 cm
4000K: 005043 | EAN: 5907178023464

5-YEAR WARRANTY | IK08 | IP65

Naświetlacz / Floodlight

LED US DIM Kobi Pro

300W | 60°
| IK08 | IP65 | 60° | 300W | 45200 lm |
wymiary / size: 46,3 x 34,7 x 5,2 cm
5000K: 001866 | EAN: 5902201380729

300W | 90°
| IK08 | IP65 | 90° | 300W | 45200 lm |
wymiary / size: 46,3 x 34,7 x 5,2 cm
5000K: 001867 | EAN: 5902201364194

500W | 25°
| IK08 | IP66 | 25° | 500W | 77500 lm |
wymiary / size: 62,4 x 40,7 x 8,9 cm
5000K: 001868 | EAN: 5902201359589

500W | 60°
| IK08 | IP66 | 60° | 500W | 77500 lm |
wymiary / size: 62,4 x 40,7 x 8,9 cm
5000K: 001869 | EAN: 5902201359589

5-YEAR WARRANTY | 130 lm/W | DOB DRIVER | IK06 | IP65

Naświetlacz / Floodlight

LED KOBI ULSAN IP65 Kobi Pro

50W
| IK06 | IP65 | 100° | 50W | 6500 lm |
wymiary / size: 18,9 x 16,3 x 2,2 cm
4000K: 004327 | EAN: 5907178005866

100W
| IK06 | IP65 | 100° | 100W | 13000 lm |
wymiary / size: 26 x 22,6 x 2,42 cm
4000K: 004328 | EAN: 5907178005873

150W
| IK06 | IP65 | 100° | 150W | 19500 lm |
wymiary / size: 30,5 x 26,6 x 2,44 cm
4000K: 004329 | EAN: 5907178005880

200W
| IK06 | IP65 | 100° | 200W | 26000 lm |
wymiary / size: 34,5 x 30,2 x 2,72 cm
4000K: 004330 | EAN: 5907178005897

IP65 | A↑G F

Naświetlacz / Floodlight

LED MH LED2B

10W
| IP65 | 120° | 10W | 800 lm | EEI: F |
wymiary / size: 6,9 x 9,5 x 2,3 cm
4000K: 001643 | EAN: 5902201300468
6500K: 001645 | EAN: 5902846018131

20W
| IP65 | 120° | 20W | 1600 lm | EEI: F |
wymiary / size: 8,1 x 10,8 x 2,4 cm
4000K: 001648 | EAN: 5902201300475
6500K: 001650 | EAN: 5902846018155

30W
| IP65 | 120° | 30W | 2550 lm | EEI: F |
wymiary / size: 10,8 x 14,3 x 2,4 cm
4000K: 001653 | EAN: 5902201300482
6500K: 001655 | EAN: 5902846018179

50W
| IP65 | 120° | 50W | 4250 lm | EEI: F |
wymiary / size: 14 x 18,7 x 2,4 cm
4000K: 001658 | EAN: 5902201300499
6500K: 001660 | EAN: 5902846018193

100W
| IP65 | 120° | 100W | 8500 lm | EEI: F |
wymiary / size: 19,7 x 27,4 x 2,8 cm
4000K: 001638 | EAN: 5902201304251
6500K: 001640 | EAN: 5902846018209

IP65 | A↑G F

Naświetlacz z czujnikiem ruchu / Floodlight with motion sensor

LED MHC LED2B

10W
| IP65 | 120° | 10W | 800 lm | EEI: F |
wymiary / size: 14,5 x 9,8 x 5,5 cm
4000K: 001664 | EAN: 5902201300505
6500K: 001666 | EAN: 5902846018223

20W
| IP65 | 120° | 20W | 1600 lm | EEI: F |
wymiary / size: 15,5 x 10,8 x 5,5 cm
4000K: 001669 | EAN: 5902201300512
6500K: 001671 | EAN: 5902846018247

30W
| IP65 | 120° | 30W | 2550 lm | EEI: F |
wymiary / size: 17,8 x 14,3 x 5,5 cm
4000K: 001674 | EAN: 5902201300529
6500K: 001676 | EAN: 5902846018261

50W
| IP65 | 120° | 50W | 4250 lm | EEI: F |
wymiary / size: 21 x 18,7 x 5 cm
4000K: 001679 | EAN: 5902201300536
6500K: 001681 | EAN: 5902846018285

3-YEAR WARRANTY IP65

Naświetlacz / Floodlight

DELYO MHN Kobi Premium

10W
| IP65 | 110° | 10W | 800 lm |
wymiary / size: 6,5 x 9 x 2,8 cm
4000K: 004224 | EAN: 5907178004692
6000K: 004225 | EAN: 5907178004708

20W
| IP65 | 110° | 20W | 1600 lm |
wymiary / size: 9 x 11 x 2,8 cm
4000K: 004226 | EAN: 5907178004715
6000K: 004227 | EAN: 5907178004722

30W
| IP65 | 110° | 30W | 2550 lm |
wymiary / size: 12 x 14 x 2,8 cm
4000K: 004228 | EAN: 5907178004739
6000K: 004229 | EAN: 5907178004746

50W
| IP65 | 110° | 50W | 4250 lm |
wymiary / size: 14 x 17,5 x 2,8 cm
4000K: 004230 | EAN: 5907178004753
6000K: 004231 | EAN: 5907178004760

100W
| IP65 | 110° | 100W | 8500 lm |
wymiary / size: 21 x 26 x 3 cm
4000K: 004232 | EAN: 5907178004777
6000K: 004233 | EAN: 5907178004784

3-YEAR WARRANTY IP54

Naświetlacz z czujnikiem ruchu / Floodlight with motion sensor

DELYO MHNC Kobi Premium

10W
| IP54 | 110° | 10W | 800 lm |
wymiary / size: 13,5 x 9 x 4,8 cm
4000K: 004234 | EAN: 5907178004791
6000K: 004235 | EAN: 5907178004807

20W
| IP54 | 110° | 20W | 1600 lm |
wymiary / size: 15,5 x 11 x 4,8 cm
4000K: 004236 | EAN: 5907178004814
6000K: 004237 | EAN: 5907178004821

30W
| IP54 | 110° | 30W | 2550 lm |
wymiary / size: 19 x 14 x 4,8 cm
4000K: 004238 | EAN: 5907178004838
6000K: 004239 | EAN: 5907178004845

50W
| IP54 | 110° | 50W | 4250 lm |
wymiary / size: 20 x 17,5 x 4,8 cm
4000K: 004240 | EAN: 5907178004852
6000K: 004241 | EAN: 5907178004869

100W
| IP54 | 110° | 100W | 8500 lm |
wymiary / size: 27,5 x 28 x 4,8 cm
4000K: 004242 | EAN: 5907178004876
6000K: 004243 | EAN: 5907178004883

IP65 A↑G F

Naświetlacz / Floodlight

LED MH LED2B RED

10W
| IP65 | 110° | 10W | 850 lm | EEI: F |
wymiary / size: 6,7 x 9,8 x 2,5 cm
4000K: 001644 | EAN: 5902201380767
6500K: 001646 | EAN: 5902201380774

20W
| IP65 | 110° | 20W | 1700 lm | EEI: F |
wymiary / size: 8 x 10,8 x 2,5 cm
4000K: 001649 | EAN: 5902201380781
6500K: 001651 | EAN: 5902201380798

30W
| IP65 | 110° | 30W | 2560 lm | EEI: F |
wymiary / size: 9,8 x 140 x 2,5 cm
4000K: 001654 | EAN: 5902201380804
6500K: 001656 | EAN: 5902201380811

50W
| IP65 | 110° | 50W | 4240 lm | EEI: F |
wymiary / size: 12,6 x 17,4 x 2,5 cm
4000K: 001659 | EAN: 5902201380828
6500K: 001661 | EAN: 5902201380835

100W
| IP65 | 110° | 100W | 8500 lm | EEI: F |
wymiary / size: 18,5 x 28 x 2,7 cm
4000K: 001639 | EAN: 5902201380743
6500K: 001641 | EAN: 5902201380750

IP54 A↑G F

Naświetlacz z czujnikiem ruchu / Floodlight with motion sensor

LED MHC LED2B RED

10W
| IP54 | 110° | 10W | 850 lm | EEI: F |
wymiary / size: 13,4 x 9,8 x 4,6 cm
4000K: 001665 | EAN: 5902201380842
6500K: 001667 | EAN: 5902201380859

20W
| IP54 | 110° | 20W | 1700 lm | EEI: F |
wymiary / size: 14,7 x 10,8 x 4,6 cm
4000K: 001670 | EAN: 5902201380866
6500K: 001672 | EAN: 5902201380873

30W
| IP54 | 110° | 30W | 2560 lm | EEI: F |
wymiary / size: 16,5 x 14 x 4,6 cm
4000K: 001675 | EAN: 5902201380880
6500K: 001677 | EAN: 5902201380897

50W
| IP54 | 110° | 50W | 4240 lm | EEI: F |
wymiary / size: 19,3 x 17,4 x 4,6 cm
4000K: 001680 | EAN: 5902201380903
6500K: 001682 | EAN: 5902201380910

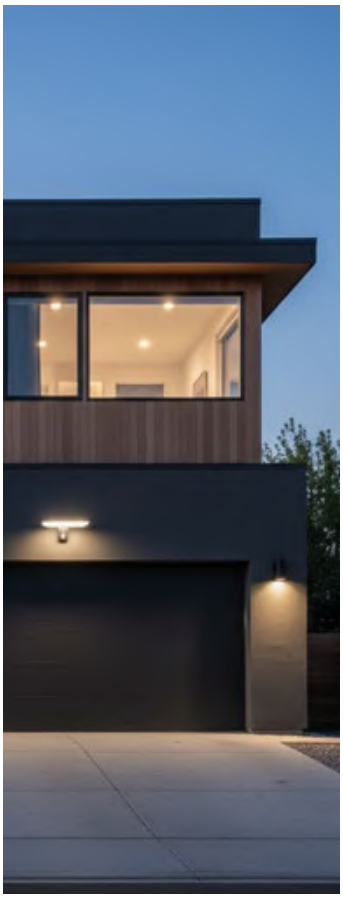

3-YEAR WARRANTY | 2CCT 3000/4000 | IP65

Naświetlacz solar / Solar floodlight

LED PHOENIX G2 15W 2CCT IP65 Kobi Premium

| IP65 | 95x85° | 15W | 2000 lm |
wymiary / size: 29,4 x 23,6 x 7,7 cm
2CCT: 004967 | EAN: 5907178022412

3-YEAR WARRANTY | 3CCT 3000/4000/6500K | IP65

Naświetlacz solar / Solar floodlight

LED MHCS G2 3CCT IP65 Kobi Premium

20W
| IP65 | 90° | 20W | 2500 lm |
wymiary / size: 23,2 x 17,5 x 7 cm
3CCT: 005035 | EAN: 5907178023402

35W
| IP65 | 90° | 35W | 4600 lm |
wymiary / size: 28 x 21,5 x 7,1 cm
3CCT: 005036 | EAN: 5907178023419

3CCT 3000/4000/6500K | IP54 | IK08

Naświetlacz solar / Solar floodlight

LED NCS G2 3CCT IP54 Kobi

10W
| IK08 | IP54 | 110° | 10W |
| max. 850 lm |
wymiary / size: 14,86 x 7,88 x 4,81 cm
3CCT: 004964 | EAN: 5907178022382

20W
| IK08 | IP54 | 110° | 20W |
| max. 1600 lm |
wymiary / size: 14,38 x 10,8 x 4,75 cm
3CCT: 004965 | EAN: 5907178022399

30W
| IK08 | IP54 | 110° | 30W |
| max. 2800 lm |
wymiary / size: 21,79 x 13,02 x 5,01 cm
3CCT: 004966 | EAN: 5907178022405

3-YEAR WARRANTY | 2CCT 3000/4000K | IP65

Naświetlacz solar / Solar floodlight
LED MHCS 10W IP65 Kobi Premium
| IP65 | 120x60° | 10W | 1500 lm |
wymiary / size: 14,7 x 15,3 x 3,1 cm / 22,1 x 20,2 x 2,4 cm
2CCT: 004003 | EAN: 5907178003022

IP65

Naświetlacz / Floodlight
SOLAR LED MHC 5W IP65 Kobi
| IP65 | 90° | 5W | 500 lm |
wymiary / size: 21,7 x 14,9 x 3,4 cm
4000K: 001807 | EAN: 5902846013815

IP65

Naświetlacz / Floodlight
SOLAR LED MHC 10W IP65 Kobi
| IP65 | 90° | 10W | 1080 lm |
wymiary / size: 30 x 21,5 x 3,5 cm
4000K: 001805 | EAN: 5902846013822

IP65

Naświetlacz / Floodlight
SOLAR LED KOBI NEW PHOENIX 13W IP65 Kobi
| IP65 | 120° | 13W | 1400 lm |
wymiary / size: 20,2 x 22,4 x 11,55 cm
4000K: 001810 | EAN: 5902201381887

kliknij i zobacz więcej

click here & see more

Naświetlacze warsztatowe / Workshop floodlights

IP54

Naświetlacz / Floodlight
LED TIGRA PORTABLE 50W IP54 Kobi
| IK06 | IP54 | 110° | 50W | 4250 lm |
wymiary / size: 24 x 20 x 4,4 cm
4000K: 003937 | EAN: 5907178001578

IP54

Naświetlacz / Floodlight
LED TIGRA TRIPOD 2x50W IP54 Kobi
| IK06 | IP54 | 110° | 2x50W |
| 2x4250 lm |
wymiary / size: max. 160 x max. 79 cm
4000K: 003939 | EAN: 5907178001592

IP54

Naświetlacz / Floodlight
LED TIGRA TRIPOD 2x100W IP54 Kobi
| IK06 | IP54 | 110° | 2x100W |
| 2x8500 lm |
wymiary / size: max. 160 x max.79 cm
4000K: 003940 | EAN: 5907178001608

IP54

Naświetlacz / Floodlight
LED TIGRA PORTABLE 100W IP54 Kobi
| IK06 | IP54 | 110° | 100W |
| 8500 lm |
wymiary / size: 31 x 27,2 x 4,6 cm
4000K: 003938 | EAN: 5907178001585

BATTERY INSIDE

IP54

Naświetlacz / Floodlight
LED TIGRA B 20W IP54 Kobi
| IP54 | 110° | 20W | 1600 lm |
wymiary / size: 21 x 12,6 x 12 cm
4000K: 004484 | EAN: 5907178011768

kliknij i zobacz więcej

click here & see more

Lampy ogrodowe / Garden lamps

IP44

Kinkiet ogrodowy / Garden wall lamp
LED MIRANA Kobi

8W | 30cm
| IP44 | 120° | 8W | 300 lm |
wymiary / size: 30 x 8 x 4 cm
4000K: 004720 | EAN: 5907178017289

12W | 60cm
| IP44 | 120° | 12W | 650 lm |
wymiary / size: 60 x 8 x 4 cm
4000K: 004721 | EAN: 5907178017296

25W | 120cm
| IP44 | 120° | 25W | 920 lm |
wymiary / size: 120 x 8 x 4 cm
4000K: 004722 | EAN: 5907178017302

IP44

Kinkiet ogrodowy / Garden wall lamp
LED MIRANA S

8W | 30cm
| IP44 | 120° | 8W | 420 lm |
wymiary / size: 30 x 8 x 4 cm
4000K: 004717 | EAN: 5907178017258

12W | 60cm
| IP44 | 120° | 12W | 860 lm |
wymiary / size: 60 x 8 x 4 cm
4000K: 004718 | EAN: 5907178017265

25W | 120cm
| IP44 | 120° | 25W | 1200 lm |
wymiary / size: 120 x 8 x 4 cm
4000K: 004719 | EAN: 5907178017272

IP44

Kinkiet ogrodowy / Garden wall lamp QUAZAR 8 1xGU10 IP44 Kobi czarny / black
| IP44 | 1xGU10 |
wymiary / size: 8 x 7 x 9 cm
002289 | EAN: 5900605097380

IP44

Kinkiet ogrodowy / Garden wall lamp QUAZAR 8 1xGU10 IP44 Kobi szary / grey
| IP44 | 1xGU10 |
wymiary / size: 8 x 7 x 9 cm
002290 | EAN: 5900605097397

IP44

Kinkiet ogrodowy / Garden wall lamp QUAZAR 9 2xGU10 IP44 Kobi czarny / black
| IP44 | 2xGU10 |
wymiary / size: 15 x 7 x 9 cm
002291 | EAN: 5900605097403

IP44

Kinkiet ogrodowy / Garden wall lamp QUAZAR 9 2xGU10 IP44 Kobi szary / grey
| IP44 | 2xGU10 |
wymiary / size: 15 x 7 x 9 cm
002292 | EAN: 5900605097410

IP44

Kinkiet ogrodowy / Garden wall lamp QUAZAR 15 1xGU10 IP44 Kobi czarny / black
| IP44 | 1xGU10 |
wymiary / size: 16,5 x 6,5 x 10 cm
002273 | EAN: 5902846011149

IP44

Kinkiet ogrodowy / Garden wall lamp QUAZAR 15 1xGU10 IP44 Kobi szary / grey
| IP44 | 1xGU10 |
wymiary / size: 16,5 x 6,5 x 10 cm
002278 | EAN: 5902846011156

IP44

Kinkiet ogrodowy / Garden wall lamp QUAZAR 15 1xGU10 LX IP44 Kobi czarny / black
| IP44 | 1xGU10 |
wymiary / size: 16 x 6,6 x 9,3 cm
002274 | EAN: 5902846013174

IP44

Kinkiet ogrodowy / Garden wall lamp QUAZAR 15 1xGU10 LX IP44 Kobi szary / grey
| IP44 | 1xGU10 |
wymiary / size: 16 x 6,6 x 9,3 cm
002275 | EAN: 5902846013181

IP44

Słupek ogrodowy / Bollard lamp QUAZAR 15S 1xGU10 IP44 Kobi czarny / black
| IP44 | 1xGU10 |
wymiary / size: 100 x 6,8 x 11,75 cm
002276 | EAN: 5902846013198

IP44

Słupek ogrodowy / Bollard lamp QUAZAR 15S 1xGU10 IP44 Kobi szary / grey
| IP44 | 1xGU10 |
wymiary / size: 100 x 6,8 x 11,75 cm
002277 | EAN: 5902846013204

IP44

Kinkiet ogrodowy / Garden wall lamp QUAZAR 7 2xGU10 IP44 Kobi czarny / black
| IP44 | 2xGU10 |
wymiary / size: 25 x 8,7 x 8,5 cm
002287 | EAN: 5900605097366

IP44

Kinkiet ogrodowy / Garden wall lamp QUAZAR 7 2xGU10 IP44 Kobi szary / grey
| IP44 | 2xGU10 |
wymiary / size: 25 x 8,7 x 8,5 cm
002288 | EAN: 5900605097373

IP44

Słupek ogrodowy / Bollard lamp QUAZAR 12 1xGU10 IP44 Kobi czarny / black
| IP44 | 1xGU10 |
wymiary / size: 100 x 12,5 x 13 cm
002267 | EAN: 5900605098332

IP44

Słupek ogrodowy / Bollard lamp QUAZAR 12 1xGU10 IP44 Kobi szary / grey
| IP44 | 1xGU10 |
wymiary / size: 100 x 12,5 x 13 cm
002268 | EAN: 5900605098370

IP44

Kinkiet ogrodowy / Garden wall lamp QUAZAR 11 1xGU10 IP44 Kobi czarny / black
| IP44 | 1xGU10 |
wymiary / size: 15 x 8,7 x 8,5 cm
002265 | EAN: 5900605098325

IP44

Kinkiet ogrodowy / Garden wall lamp QUAZAR 11 1xGU10 IP44 Kobi szary / grey
| IP44 | 1xGU10 |
wymiary / size: 15 x 8,7 x 8,5 cm
002266 | EAN: 5900605098363

IP54

Lampa ogrodowa / Garden lamp QUERK 1 1xGU10 IP54 LED2B czarna / black
| IK06 | IP54 | 1xGU10 |
wymiary / size: 9 x 9 x 9,5 cm
002305 | EAN: 5902201373707

IP54

Lampa ogrodowa / Garden lamp QUERK 2 1xGU10 IP54 LED2B czarna / black
| IK06 | IP54 | 1xGU10 |
wymiary / size: Ø 9 x 9,5 cm
002306 | EAN: 5902201373714

IP54

Kinkiet ogrodowy / Garden wall lamp
QUERK 5 2xGU10 IP54 LED2B
czarny / black
| IK06 | IP54 | 2xGU10 |
wymiary / size: Ø 9 x 26 cm
002309 | EAN: 5902201373745

IP54

Kinkiet ogrodowy / Garden wall lamp
QUERK 3 2xGU10 IP54 LED2B
czarny / black
| IK06 | IP54 | 2xGU10 |
wymiary / size: Ø 6,5 x 26 cm
002307 | EAN: 5902201373721

IP54

Kinkiet ogrodowy / Garden wall lamp
QUERK 4 2xGU10 IP54 LED2B
czarny / black
| IK06 | IP54 | 2xGU10 |
wymiary / size: 26 x 9 x 9 cm
002308 | EAN: 5902201373738

IP54

Kinkiet ogrodowy / Garden wall lamp
QUERK 6 1xGU10 IP54 LED2B
czarny / black
| IK06 | IP54 | 1xGU10 |
wymiary / size: 8 x 6,8 x 9 cm
003706 | EAN: 5902201391428

IP54

Kinkiet ogrodowy / Garden wall lamp
QUERK 7 2xGU10 IP54 LED2B
czarny / black
| IK06 | IP54 | 2xGU10 |
wymiary / size: 15 x 6,8 x 9 cm
003707 | EAN: 5902201391435

IP54

Kinkiet ogrodowy / Garden wall lamp
LED QUERK 2x2W LED2B
czarny / black
| IP54 | 0-90° | 4W | 550 lm |
wymiary / size: 9,8 x 10 x 11,2 cm
3000K: 004544 | EAN: 5907178012543

2CCT 3000/4000K

IP54

Kinkiet ogrodowy / Garden wall lamp
Solar LED QUERK 2CCT IP54 LED2B
czarny / black
| IP54 | 0,06W |
wymiary / size: 8 x 8 x 8 cm
2CCT: 004518 | EAN: 5907178012161

IP54

Kinkiet ogrodowy / Garden wall lamp
LED LENTERO 12W LX IP54 LED2B
czarny / black
| IK06 | IP54 | 110° | 12W | 840 lm |
wymiary / size: 26 x 12,5 x 12,5 cm
4000K: 003705 | EAN: 5902201391411

IP54

Kinkiet ogrodowy / Garden wall lamp
LED OME 10W LX IP54 LED2B
czarny / black
| IK06 | IP54 | 110° | 10W | 700 lm |
wymiary / size: 26 x 9 cm
4000K: 003704 | EAN: 5902201391404

IP54

Kinkiet ogrodowy / Garden wall lamp
LED LUMEPRA 6W IP54 Kobi
czarny / black
| IP54 | 180° | 6W | 480 lm |
wymiary / size: 16,6 x 7,9 x 4,1 cm
3000K: 004482 | EAN: 5907178011737
4000K: 004481 | EAN: 5907178011720

IP54

Kinkiet ogrodowy / Garden wall lamp
LO4101 1xE27 IP54 Kobi
biały / white
| IP54 | 1xE27 |
wymiary / size: 36,5 x 20 x 17 cm
002247 | EAN: 5902201382334

IP54

Kinkiet ogrodowy / Garden wall lamp
LO4101 1xE27 IP54 Kobi
czarny / black
| IP54 | 1xE27 |
wymiary / size: 36,5 x 20 x 17 cm
002248 | EAN: 5906340214914

IP54

Kinkiet ogrodowy / Garden wall lamp
LO4101 1xE27 IP54 Kobi
złoty / gold
| IP54 | 1xE27 |
wymiary / size: 36,5 x 20 x 17 cm
002250 | EAN: 5906340214921

IP54

Słupek ogrodowy / Bollard lamp
TEVIO S 1xE27 IP54 LED2B
czarny / black
| IK06 | IP54 | 1xE27 |
wymiary / size: 97 x 17 x 17 cm
003703 | EAN: 5902201391398

IP54

Kinkiet ogrodowy / Garden wall lamp
LO4102 1xE27 IP54 Kobi
biały / white
| IP54 | 1xE27 |
wymiary / size: 36,5 x 20 x 17 cm
002251 | EAN: 5902201382327

IP54

Kinkiet ogrodowy / Garden wall lamp
LO4102 1xE27 IP54 Kobi
czarny / black
| IP54 | 1xE27 |
wymiary / size: 36,5 x 20 x 17 cm
002252 | EAN: 5906340214853

IP54

Kinkiet ogrodowy / Garden wall lamp
LO4102 1xE27 IP54 Kobi
złoty / gold
| IP54 | 1xE27 |
wymiary / size: 36,5 x 20 x 17 cm
002254 | EAN: 5906340214860

IP54

Lampa wisząca / Hanging lamp
LO4105 1xE27 IP54 Kobi
biała / white
| IP54 | 1xE27 |
wymiary / size: 93,5 x 17,5 x 17,5 cm
002259 | EAN: 5902201382341

IP54

Lampa wisząca / Hanging lamp
LO4105 1xE27 IP54 Kobi
czarna / black
| IP54 | 1xE27 |
wymiary / size: 93,5 x 17,5 x 17,5 cm
002260 | EAN: 5906340215034

IP54

Lampa wisząca / Hanging lamp
LO4105 1xE27 IP54 Kobi
złota / gold
| IP54 | 1xE27 |
wymiary / size: 93,5 x 17,5 x 17,5 cm
002262 | EAN: 5906340215041

IP54

Lampa wisząca / Hanging lamp
TEVIO W 1xE27 IP54 LED2B
czarna / black
| IK06 | IP54 | 1xE27 |
wymiary / size: 69 x 17 x 17 cm
003702 | EAN: 5902201391381

IP54

Kinkiet ogrodowy / Garden wall lamp
TEVIO KG 1xE27 IP54 LED2B
czarny / black
| IK06 | IP54 | 1xE27 |
wymiary / size: 24 x 17 x 21 cm
003699 | EAN: 5902201391350

IP54

Kinkiet ogrodowy / Garden wall lamp
TEVIO KG 1xE27 LX IP54 LED2B
czarny / black
| IK06 | IP54 | 1xE27 |
wymiary / size: 24 x 17 x 21cm
003700 | EAN: 5902201391367

IP54

Kinkiet ogrodowy / Garden wall lamp
TEVIO KD 1xE27 IP54 LED2B
czarny / black
| IK06 | IP54 | 1xE27 |
wymiary / size: 24 x 17 x 21 cm
003701 | EAN: 5902201391374

IP65

Lampa ogrodowa / Garden lamp

GARDEN BALL Kobi

GARDEN BALL S | IP65 | 1xE27 |
wymiary / size: Ø 25 x 23 cm
002227 | EAN: 5902846011422

GARDEN BALL M | IP65 | 1xE27 |
wymiary / size: Ø 28 x 25 cm
002226 | EAN: 5902846011439

GARDEN BALL L | IP65 | 1xE27 |
wymiary / size: Ø 38 x 35 cm
002225 | EAN: 5902846011446

IP65

Lampa ogrodowa / Garden lamp
LED BLAKE 5W IP65 Kobi
| IP65 | 5W | 400lm |
wymiary / size: Ø 7 x 28 cm
3000K: 004479 | EAN: 5907178011706

IP65

Lampa ogrodowa / Garden lamp
LED BLAKE 5W IP65 Kobi
| IP65 | 5W | 400lm |
wymiary / size: Ø 7 x 28 cm
4000K: 004478 | EAN: 5907178011690

RGB
IP65

Lampa ogrodowa / Garden lamp
Solar LED GARDEN BALL 30cm Kobi Design
| IP65 | wymiary / size: Ø 30 x 30 cm
3000K+RGB:
003696 | EAN: 5902201390940

RGB
IP65

Lampa ogrodowa / Garden lamp
Solar LED GARDEN BALL 40cm Kobi
| IP65 | wymiary / size: Ø 40 x 40 cm
3000K+RGB:
003697 | EAN: 5902201390957

IP65

Lampa ogrodowa / Garden lamp
BLAKE 2 1xGU10 IP65 Kobi
| IP65 | 1xGU10 |
wymiary / size: Ø 9,86 x 31,5 cm
002263 | EAN: 5900605098110

IP65

Lampa ogrodowa / Garden lamp
BLAKE UNO 1xGU10 IP65 Kobi
| IP65 | 1xGU10 |
wymiary / size: Ø 7 x 28 cm
004480 | EAN: 5907178011713

IP67

Oprawa najazdowa / Driveway fixture INGRESS 1xGU10 IP67 LED2B kwadratowa / square
| IP67 | 1xGU10 |
wymiary / size: 10,8 x 10,8 x 13,5 cm
002243 | EAN: 5902201373769

IP67

Oprawa najazdowa / Driveway fixture INGRESS 1xGU10 IP67 LED2B okrągła / round
| IP67 | 1xGU10 |
wymiary / size: Ø 10,8 x 13,5 cm
002242 | EAN: 5902201373752

IP65

Oprawa najazdowa / Driveway fixture ENTRADA 1 1xGU10 Kobi kwadratowa / square
| IP65 | 1xGU10 |
wymiary / size: 10,8 x 10,8 x 12,5 cm
002332 | EAN: 5900605095515

IP65

Oprawa najazdowa / Driveway fixture ENTRADA 2 1xGU10 Kobi okrągła / round
| IP65 | 1xGU10 |
wymiary / size: Ø 10,3 x 12,5 cm
002333 | EAN: 5900605095522

kliknij i zobacz więcej

click here & see more

Girlandy / Light garlands

IP44

Girlanda z żarówkami / Garland with light bulbs
BAJA LED SET E27 Kobi Design

10x1W | 10m
| IK04 | IP44 | 220° | 10x1W | 10xE27 |
wymiary / size: 1000 cm
2700K: 002218 | EAN: 5902201369946

20x1W | 10m
| IK04 | IP44 | 220° | 20x1W | 20xE27 |
wymiary / size: 1000 cm
2700K: 002219 | EAN: 5902201369953

15x1W | 15m
| IK04 | IP44 | 220° | 15x1W | 15xE27 |
wymiary / size: 1500 cm
2700K: 002220 | EAN: 5902201369960

20x1W | 20m
| IK04 | IP44 | 220° | 20x1W | 20xE27 |
wymiary / size: 2000 cm
2700K: 002221 | EAN: 5902201369977

Girlandy modułowe / modular garlands
CRETE E27 Kobi Design

5x

Klosz do zestawu / Lampshade for CRETE LS M1 5 szt. / pcs Kobi Design czarny / black
wymiary / size: Ø 20 x 4 cm
001441 | EAN: 5902201373585

5x

Klosz do zestawu / Lampshade for CRETE LS M2 5 szt. / pcs Kobi Design czarny / black
wymiary / size: Ø 19 x 4,5 cm
001442 | EAN: 5902201373592

IP44

Przewód zasilający / Power cord CRETE PC Kobi Design
| IP44 |
5m: 001438 | EAN: 5902201373554
10m: 001439 | EAN: 5902201373561

IP44

Girlanda / Garland CRETE 5xE27 5m Kobi Design
| IP44 | 5xE27 |
wymiary / size: 500 cm
5m: 001440 | EAN: 5902201373578

IP67

Girlanda / Garland

LED VENEZIA 10W Kobi Design

| IK05 | IP67 | 280° | 10x0,8W | 10 x 70 lm |
wymiary / size: 774 cm
2500K: 001435 | EAN: 5902201373639

IP54 BATTERY INSIDE

Lampa wisząca / Hanging lamp

LED VENEZIA H 1,5W Kobi Design

| IK05 | IP54 | 1,5W | 140 lm |
wymiary / size: Ø 23 x 73,5cm
2500K: 001437 | EAN: 5902201373653

IP44

Girlanda / Garland

MIMOSA E27 Kobi

10m | 10xE27 | IP44 |
wymiary / size: 1000 cm
002326 | EAN: 5902201378177

10m | 20xE27 | IP44 |
wymiary / size: 1000 cm
002322 | EAN: 5902846019350

20m | 20xE27 | IP44 |
wymiary / size: 2000 cm
002324 | EAN: 5902846019367

IP54

Girlanda solarna/ Solar garland

LED STARLIGHT NEO E27 LED2B

10m | 10x0,042W | IP54 |
wymiary / size: 1000 cm
2700K: 004521 | EAN: 5907178012192

10m | 20x0,042W | IP54 |
wymiary / size: 1000 cm
2700K: 004522 | EAN: 5907178012208

20m | 20x0,042W | IP54 |
wymiary / size: 2000 cm
2700K: 004523 | EAN: 5907178012215

kliknij i zobacz więcej

click here & see more

Lampki biurkowe i podłogowe / Desk and floor lamps

3CCT 3000/4000/6500K

Lampka biurkowa / Desk lamp
NOBLITE Q 7W CCT LED2B
biała / white
| IP20 | 7W | 420 lm |
wymiary / size: 37 x 18 x 11 cm
3CCT: 004982 | EAN: 5907178022733

3CCT 3000/4000/6500K

Lampka biurkowa / Desk lamp
NOBLITE Q 7W CCT LED2B
czarna / black
| IP20 | 7W | 420 lm |
wymiary / size: 37 x 18 x 11 cm
3CCT: 004983 | EAN: 5907178022740

3CCT 3000/4000/6000K

Lampka biurkowa / Desk lamp
LED NOBLITE P 5W 3CCT LED2B
biała / white
| IP20 | 180° | 5W | 150 lm |
wymiary / size: 51 x 18 x 34 cm
3CCT: 004832 | EAN: 5907178021361

Lampka biurkowa / Desk lamp
LED NOBLITE P 5W 3CCT LED2B
czarna / black
| IP20 | 180° | 5W | 150 lm |
wymiary / size: 51 x 18 x 34 cm
3CCT: 004833 | EAN: 5907178021378

3CCT 3000/4000/6500K

RGB

Lampka biurkowa / Desk lamp
LED NOBLITE 7W RGB LED2B
biała / white
| IP20 | 120° | 7W | 460 lm |
wymiary / size: 21 x 11 x 28,5 cm
3CCT + RGB
004024 | EAN: 5907178001486

3CCT 3000/4000/6500K

RGB

Lampka biurkowa / Desk lamp
LED NOBLITE 7W RGB LED2B
czarna / black
| IP20 | 120° | 7W | 460 lm |
wymiary / size: 21 x 11 x 28,5 cm
3CCT + RGB
004023 | EAN: 5907178001479

3CCT 3000/4000/6500K

Lampka biurkowa / Desk lamp
LED NOBLITE N 7W LED2B
biała / white
| IP20 | 120° | 7W | 460 lm |
wymiary / size: 28 x 11 ,5 x 28 cm
3CCT: 004027 | EAN: 5907178001516

3CCT 3000/4000/6500K

Lampka biurkowa / Desk lamp
LED NOBLITE N 7W LED2B
czarna / black
| IP20 | 120° | 7W | 460 lm |
wymiary / size: 28 x 11 ,5 x 28 cm
3CCT: 004026 | EAN: 5907178001509

3CCT 3000/4000/6500K

Lampka biurkowa / Desk lamp
LED NOBLITE N 7W LED2B
różowa / pink
| IP20 | 120° | 7W | 460 lm |
wymiary / size: 28 x 11 ,5 x 28 cm
3CCT: 005008 | EAN: 5907178022917

3CCT 3000/4000/6500K

Lampka biurkowa / Desk lamp
LED NOBLITE N 7W LED2B
brązowa / brown
| IP20 | 120° | 7W | 460 lm |
wymiary / size: 28 x 11 ,5 x 28 cm
3CCT: 005006 | EAN: 5907178022894

3CCT 3000/4000/6500K

Lampka biurkowa / Desk lamp
LED NOBLITE N 7W LED2B
szara / grey
| IP20 | 120° | 7W | 460 lm |
wymiary / size: 28 x 11 ,5 x 28 cm
3CCT: 005007 | EAN: 5907178022900

3CCT 3000-5000K

Lampka na monitor / Monitor lamp
LED LUME-IQ 5W CCT Kobi Design
| IP20 | 270° | 5W | 230 lm |
wymiary / size: 33 x 8,6 cm
CCT: 001460 | EAN: 5902201378320

3CCT 3000/4000/6000K

Lampka biurkowa / Desk lamp
LED TENUIX DUO 2 14W 3CCT: LED2B
czarna / black
| IP20 | 120° | 14W | 800 lm |
wymiary / size: 80 x 60 cm
3CCT: 004165 | EAN: 5907178004500

Lampka biurkowa / Desk lamp
LED LUSIA 5W LED2B
biała / white
| IP20 | 5W | 180 lm |
wymiary / size: 47,5 x 10 x 10 cm
3000 + 4000K:
004028 | EAN: 5907178001523

Lampka biurkowa / Desk lamp
LED LUSIA 5W LED2B
czarna / black
| IP20 | 5W | 180 lm |
wymiary / size: 47,5 x 10 x 10 cm
3000 + 4000K:
004029 | EAN: 5907178001530

3CCT 3000/4000/6500K

Lampka biurkowa / Desk lamp
LED TENUIX FOLD 20W 3CCT LED2B
czarna / black
| IP20 | 120° | 20W | 800 lm |
wymiary / size: 63 x 39 cm
3CCT: 004032 | EAN: 5907178001561

3CCT 3000/4000/6000K

Lampka biurkowa / Desk lamp
LED TENUIX 14W CCT LED2B
czarna / black
| IP20 | 120° | 14W | 800 lm |
wymiary / size: 71 x 32,5 cm
3CCT: 001972 | EAN: 5902201378184

3CCT 3000/4000/6000K

Lampka biurkowa / Desk lamp
LED TENUIX 14W CCT LED2B
biała / white
| IP20 | 120° | 14W | 800 lm |
wymiary / size: 71 x 32,5 cm
3CCT: 003935 | EAN: 5907178002506

3CCT 3000/4000/6000K

Lampka biurkowa / Desk lamp
LED TENUIX DUO 14W CCT LED2B
czarna / black
| IP20 | 120° | 14W | 1400 lm |
wymiary / size: 74 x 66 cm
3CCT: 001973 | EAN: 5902201378191

3CCT 3000/4000/6000K

Lampka biurkowa / Desk lamp
LED TENUIX DUO 14W CCT LED2B
biała / white
| IP20 | 120° | 14W | 1400 lm |
wymiary / size: 74 x 66 cm
3CCT: 003936 | EAN: 5907178002513

BATTERY INSIDE

CCT 3000-5000K

Lampka biurkowa / Desk lamp
LED VISUA DESK 5W LED2B
biała / white
| IP20 | 270° | 5W | 200 lm |
wymiary / size: 44 x 13,6 cm
CCT: 001974 | EAN: 5902201378283

BATTERY INSIDE

CCT 3000-5000K

Lampka biurkowa / Desk lamp
LED VISUA DESK 5W LED2B
czarna / black
| IP20 | 270° | 5W | 200 lm |
wymiary / size: 44 x 13,6 cm
CCT: 001975 | EAN: 5902201378276

BATTERY INSIDE

CCT 3000-5000K

Lampka biurkowa / Desk lamp
LED VISUA DESK 5W LED2B
miętowa / mint
| IP20 | 270° | 5W | 200 lm |
wymiary / size: 44 x 13,6 cm
CCT: 001976 | EAN: 5902201378306

BATTERY INSIDE

CCT 3000-5000K

Lampka biurkowa / Desk lamp
LED VISUA DESK 5W LED2B
niebieska / blue
| IP20 | 270° | 5W | 200 lm |
wymiary / size: 44 x 13,6 cm
CCT: 001977 | EAN: 5902201393583

BATTERY INSIDE

CCT 3000-5000K

Lampka biurkowa / Desk lamp
LED VISUA DESK 5W LED2B
różowa / pink
| IP20 | 270° | 5W | 200 lm |
wymiary / size: 44 x 13,6 cm
CCT: 001978 | EAN: 5902201378313

BATTERY INSIDE

CCT 3000-5000K

Lampka biurkowa / Desk lamp
LED VISUA DESK 5W LED2B
szara / grey
| IP20 | 270° | 5W | 200 lm |
wymiary / size: 44 x 13,6 cm
CCT: 001979 | EAN: 5902201378290

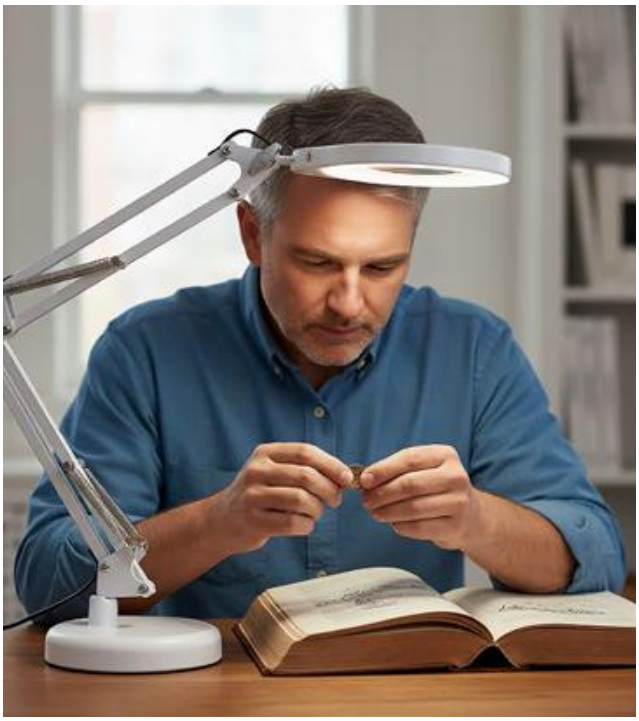

3CCT 3000/4000/6500K

Lampka biurkowa / Desk lamp
LED AURIQ LOUPE 10W 3CCT LED2B
biała / white
| IP20 | 180° | 10W | 500 lm |
wymiary / size: 54 x 18 x 16 cm
3CCT: 004826 | EAN: 5907178021224

Lampka biurkowa / Desk lamp
LED AURIQ LOUPE 10W LED2B
czarna / black
| IP20 | 180° | 10W | 500 lm |
wymiary / size: 54 x 18 x 16 cm
3CCT: 004022 | EAN: 5907178001462

BATTERY INSIDE
IP54
CCT 3000-6500K

Lampka biurkowa / Desk lamp
LED LIZBONA 3,5W IP54 Kobi Premium
biała / white
| IP54 | 120° | 3,5W | 220 lm |
wymiary / size: 43 x 13 x 9 cm
CCT: 001965 | EAN: 5902201368253

BATTERY INSIDE
IP54
CCT 3000-6500K

Lampka biurkowa / Desk lamp
LED LIZBONA 3,5W IP54 Kobi Premium
czarna / black
| IP54 | 120° | 3,5W | 220 lm |
wymiary / size: 43 x 13 x 9 cm
CCT: 001966 | EAN: 5902201368246

BATTERY INSIDE
CCT 3000-6500K

Lampka biurkowa / Desk lamp
LED ORBI 2,5W CCT Laitica
biała / white
| IP20 | 2,5W | 150 lm |
wymiary / size: Ø 13,2 x 40,5 cm
002426 | EAN: 5902201368277

BATTERY INSIDE
CCT 3000-6500K

Lampka biurkowa / Desk lamp
LED ORBI 2,5W CCT Laitica
czarna / black
| IP20 | 2,5W | 150 lm |
wymiary / size: Ø 13,2 x 40,5 cm
002425 | EAN: 5902201368260

BATTERY INSIDE
CCT 3000-6500K

Lampka biurkowa / Desk lamp
LED ORBI 2,5W CCT Laitica
niebieska / blue
| IP20 | 2,5W | 150 lm |
wymiary / size: Ø 13,2 x 40,5 cm
002428 | EAN: 5902201368291

BATTERY INSIDE
CCT 3000-6500K

Lampka biurkowa / Desk lamp
LED ORBI 2,5W CCT Laitica
szara / grey
| IP20 | 2,5W | 150 lm |
wymiary / size: Ø 13,2 x 40,5 cm
002427 | EAN: 5902201368284

BATTERY INSIDE
CCT 3000-6500K

Lampka biurkowa / Desk lamp
LED ORBI 2,5W CCT Laitica
różowa / pink
| IP20 | 2,5W | 150 lm |
wymiary / size: Ø 13,2 x 40,5 cm
002429 | EAN: 5902201368307

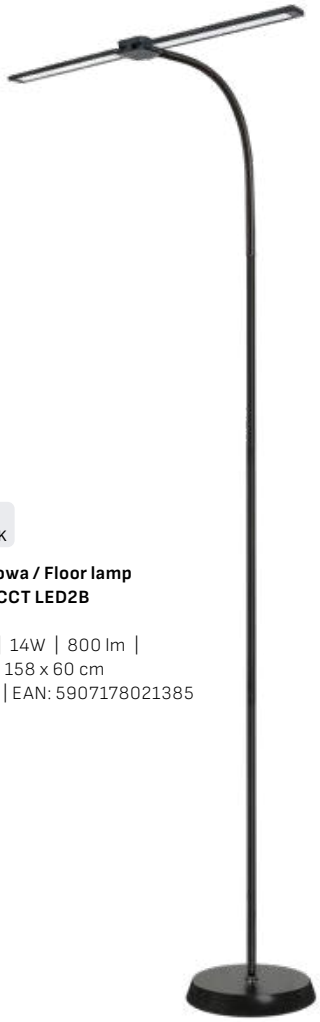

3CCT 3000/4000/6000K

Lampa podłogowa / Floor lamp
TEILO 2 14W 3CCT LED2B
czarna / black
| IP20 | 120° | 14W | 800 lm |
wymiary / size: 158 x 60 cm
3CCT: 004834 | EAN: 5907178021385

3CCT 3000/4000/6500K

Lampa podłogowa / Floor lamp
LED TEILO 10W 3CCT LED2B
biała / white
| IP20 | 180° | 10W | 400 lm |
wymiary / size: 177 x 22 x 22 cm
3CCT: 005232 | EAN: 5907178026953

Lampa podłogowa / Floor lamp
LED TEILO 10W 3CCT LED2B
czarna / black
| IP20 | 180° | 10W | 400 lm |
wymiary / size: 177 x 22 x 22 cm
3CCT: 004030 | EAN: 5907178001547

Lampka biurkowa / Desk lamp
ŚMIESZEK 1xE27 Kobi
biała / white
| IP20 | 1xE27 |
wymiary / size: 30,5 x 15 cm
001958 | EAN: 5900605097892

Lampka biurkowa / Desk lamp
ŚMIESZEK 1xE27 Kobi
czarna / black
| IP20 | 1xE27 |
wymiary / size: 30,5 x 15 cm
001959 | EAN: 5906340216987

Lampka biurkowa / Desk lamp
ŚMIESZEK 1xE27 Kobi
czerwona / red
| IP20 | 1xE27 |
wymiary / size: 30,5 x 15 cm
001960 | EAN: 5906340218882

Lampka biurkowa / Desk lamp
ŚMIESZEK 1xE27 Kobi
niebieska / blue
| IP20 | 1xE27 |
wymiary / size: 30,5 x 15 cm
001961 | EAN: 5906340219599

Lampka biurkowa / Desk lamp
ŚMIESZEK 1xE27 Kobi
różowa / pink
| IP20 | 1xE27 |
wymiary / size: 30,5 x 15 cm
001962 | EAN: 5902201359190

Lampka biurkowa / Desk lamp
ŚMIESZEK 1xE27 Kobi
zielona / green
| IP20 | 1xE27 |
wymiary / size: 30,5 x 15 cm
001963 | EAN: 5906340219131

Lampka biurkowa / Desk lamp
ŚMIESZEK 1xE27 Kob
żółta / yellow
| IP20 | 1xE27 |
wymiary / size: 30,5 x 15 cm
001964 | EAN: 5906340218875

Lampka biurkowa / Desk lamp
AURIQ 1xE27 LED2B
biała / white
| IP20 | 1xE27 |
wymiary / size: 50 x 15 x 12,5 cm
001967 | EAN: 5902201378214

Lampka biurkowa / Desk lamp
AURIQ 1xE27 LED2B
czarna / black
| IP20 | 1xE27 |
wymiary / size: 50 x 15 x 12,5 cm
001968 | EAN: 5902201378207

Lampka biurkowa / Desk lamp
AURIQ 1xE27 LED2B
różowa / pink
| IP20 | 1xE27 |
wymiary / size: 50 x 15 x 12,5 cm
004828 | EAN: 5907178021248

Lampka biurkowa / Desk lamp
AURIQ 1xE27 LED2B
niebieska / blue
| IP20 | 1xE27 |
wymiary / size: 50 x 15 x 12,5 cm
004827 | EAN: 5907178021231

Lampa podłogowa / Floor lamp
AURIQ ST 1xE27 LED2B
biała / white
| IP20 | 1xE27 |
wymiary / size: 184 x 28 x 15,5 cm
004829 | EAN: 5907178021255

Lampa podłogowa / Floor lamp
AURIQ ST 1xE27 LED2B
czarna / black
| IP20 | 1xE27 |
wymiary / size: 184 x 28 x 15,5 cm
001969 | EAN: 5902201378221

kliknij i zobacz więcej

click here & see more

Kinkiety / Wall lamp

IP44

Kinkiet / Wall lamp
LED LUMIREFLECT 8W Kobi Design
| IP44 | 120° | 8W | 560 lm |
wymiary / size: 40 x 5 x 12,8 cm
4000K: 001461 | EAN: 5902201378399

IP44

Kinkiet / Wall lamp
LED LUMIREFLECT 10W Kobi Design
| IP44 | 120° | 10W | 700 lm |
wymiary / size: 50 x 5 x 12,8 cm
4000K: 001462 | EAN: 5902201378405

IP44

Kinkiet / Wall lamp
LED LUMIREFLECT 12W Kobi Design
| IP44 | 120° | 12W | 840 lm |
wymiary / size: 60 x 5 x 12,8 cm
4000K: 001463 | EAN: 5902201378412

Kinkiet / Wall lamp
SECCO 1xE14 Art of Light
| IP20 | 1xE14 |
wymiary / size: 24,5 x 9,5 x 9 cm
002204 | EAN: 5900605099025

kliknij i zobacz więcej

click here & see more

Oprawy meblowe / Cabinet lights

3CCT 3000/4000/6500K

Oprawa meblowa / Cabinet light
LED WL 3CCT Kobi

4W
| IP20 | 120° | 4W | 400 lm |
wymiary / size: 30 x 3 x 2,3 cm
3CCT: 003830 | EAN: 5902201397871

8W
| IP20 | 120° | 8W | 800 lm |
wymiary / size: 60 x 3 x 2,3 cm
3CCT: 003831 | EAN: 5902201397888

12W
| IP20 | 120° | 12W | 1200 lm |
wymiary / size: 90 x 3 x 2,3 cm
3CCT: 003832 | EAN: 5902201397895

16W
| IP20 | 120° | 16W | 1600 lm |
wymiary / size: 120 x 3 x 2,3 cm
3CCT: 003833 | EAN: 5902201397901

3-YEAR WARRANTY | BATTERY INSIDE

CCT 3000-6500K

Oprawa meblowa / Cabinet light
LED CLICK 1,5W CCT Kobi Premium
| IP20 | 330° | 1,5W | 120 lm |
wymiary / size: 24 x 5,3 x 3,2 cm
CCT: 001986 | EAN: 5902846015444

4x AAA

Oprawa meblowa / Cabinet light
LED CORREA 3,4W LX Kobi
| IP20 | 120° | 3,4W | 240 lm | 4xAAA |
wymiary / size: 100 x 0,8 cm
3000K: 001984 | EAN: 5902846013723

kliknij i zobacz więcej

click here & see more

Oprawy na GX53 / GX53 fixtures

Oprawa do nadbudowania / Downlight OH12 S 1xGX53 Kobi
biała / white | IP20 | 1xGX53 |
wymiary / size: Ø 8,5 x 5 cm
004685 | EAN: 5907178016688

Oprawa do nadbudowania / Downlight OH12 S 1xGX53 Kobi
czarna / black | IP20 | 1xGX53 |
wymiary / size: Ø 8,5 x 5 cm
004686 | EAN: 5907178016695

Oprawa do nadbudowania / Downlight OH12 1xGX53 Kobi
biała / white | IP20 | 1xGX53 |
wymiary / size: Ø 8,5 x 9,6 cm
004687 | EAN: 5907178016701

Oprawa do nadbudowania / Downlight OH12 1xGX53 Kobi
czarna / black | IP20 | 1xGX53 |
wymiary / size: Ø 8,5 x 9,6 cm
004688 | EAN: 5907178016718

Oprawa do nadbudowania / Downlight OH12 F 1xGX53 Kobi
biała / white | IP20 | 1xGX53 |
wymiary / size: Ø 8,5 x 8,5 cm
004689 | EAN: 5907178016725

Oprawa do nadbudowania / Downlight OH12 F 1xGX53 Kobi
czarna / black | IP20 | 1xGX53 |
wymiary / size: Ø 8,5 x 8,5 cm
004690 | EAN: 5907178016732

Lampa sufitowa / Ceiling lamp LUNVIGO 4xGX53 Kobi
czarna / black | IP20 | 4xGX53 |
wymiary / size: 59 x 8,5 cm
004683 | EAN: 5907178016664

Lampa sufitowa / Ceiling lamp LUNVIGO 6xGX53 Kobi
czarna / black | IP20 | 6xGX53 |
wymiary / size: 119,5 x 8,5 cm
004684 | EAN: 5907178016671

kliknij i zobacz więcej

click here & see more

Oprawy do nadbudowania / Downlights

Oprawa do nadbudowania / Downlight OH36 L Kobi
biała / white | IP20 | 1xGU10 |
wymiary / size: Ø 8 x 11,5 cm
002092 | EAN: 5900605098684

Oprawa do nadbudowania / Downlight OH36 L Kobi
czarna / black | IP20 | 1xGU10 |
wymiary / size: Ø 8 x 11,5 cm
002094 | EAN: 5900605098714

Oprawa do nadbudowania / Downlight OH36 Kobi
biała / white | IP20 | 1xGU10 |
wymiary / size: Ø 8 x 8,4 cm
002089 | EAN: 5900605096758

Oprawa do nadbudowania / Downlight OH36 Kobi
czarna / black | IP20 | 1xGU10 |
wymiary / size: Ø 8 x 8,4 cm
002091 | EAN: 5900605097670

Oprawa do nadbudowania / Downlight OH36 S Kobi
biała / white | IP20 | 1xINSERT |
wymiary / size: Ø 8 x 5 cm
002095 | EAN: 5902846014362

Oprawa do nadbudowania / Downlight OH36 S Kobi
czarna / black | IP20 | 1xINSERT |
wymiary / size: Ø 8 x 5 cm
002097 | EAN: 5902846014379

Oprawa do nadbudowania / Downlight OH37 L Kobi
biała / white | IP20 | 1xGU10 |
wymiary / size: 8 x 8 x 11,5 cm
002101 | EAN: 5900605098691

Oprawa do nadbudowania / Downlight OH37 L Kobi
czarna / black | IP20 | 1xGU10 |
wymiary / size: 8 x 8 x 11,5 cm
002103 | EAN: 5900605098738

Oprawa do nadbudowania / Downlight OH37 Kobi
biała / white | IP20 | 1xGU10 |
wymiary / size: 8 x 8 x 8,4 cm
002098 | EAN: 5900605096765

Oprawa do nadbudowania / Downlight OH37 Kobi
chrom / chrome | IP20 | 1xGU10 |
wymiary / size: 8 x 8 x 8,4 cm
002099 | EAN: 5900605097700

Oprawa do nadbudowania / Downlight OH37 Kobi
czarna / black | IP20 | 1xGU10 |
wymiary / size: 8 x 8 x 8,4 cm
002100 | EAN: 5900605097694

Oprawa do nadbudowania / Downlight OH37 S Kobi
czarna / black | IP20 | 1xINSERT |
wymiary / size: 8 x 8 x 5 cm
002106 | EAN: 5902846014409

IP44

Oprawa do nadbudowania / Downlight AQUARIUS 1xGU10 round IP44 Kobi biała / white | IP44 | 1xGU10 |
wymiary / size: Ø 8 x 9,5 cm
002002 | EAN: 5902846014607

IP44

Oprawa do nadbudowania / Downlight AQUARIUS 1xGU10 round IP44 Kobi czarna / black | IP44 | 1xGU10 |
wymiary / size: Ø 8 x 9,5 cm
002004 | EAN: 5902846014584

IP44

Oprawa do nadbudowania / Downlight AQUARIUS 1xGU10 square IP44 Kobi biała / white | IP44 | 1xGU10 |
wymiary / size: Ø 8 x 9,5 cm
002005 | EAN: 5902846014638

IP44

Oprawa do nadbudowania / Downlight AQUARIUS 1xGU10 kwadrat IP44 Kobi chrom / chrome | IP44 | 1xGU10 |
wymiary / size: 8 x 8 x 9,5 cm
002006 | EAN: 5902846014621

Oprawa do nadbudowania / Ceiling lamp PURO MASSO C 2xGU10 Art of Light szara / grey | IP20 | 2xGU10 |
wymiary / size: 10 x 18 x 14,7 cm
002196 | EAN: 5902846011682

Oprawa do nadbudowania / Downlight MANGO SQUARE Kobi biała / white | IP20 | 1xGU10 |
wymiary / size: 6 x 6 x 10 cm
002032 | EAN: 5902846016571

Oprawa do nadbudowania / Downlight NAOS 1xGU10 Art of Light
| IP20 | 1xGU10 |
wymiary / size: 9 x 9 x 13,5 cm
002188 | EAN: 5900605098967

Oprawa do nadbudowania / Downlight STOA 1xGU10 Art of Light
| IP20 | 1xGU10 |
wymiary / size: Ø 7 x 17 cm
002206 | EAN: 5900605098998

Oprawa sufitowa / Ceiling fixture LAHTI mini dim 2x9W 3000K Art of Light czarna / black
| IP20 | 18W | 1050lm |
wymiary / size: 16,1 x 7,8 x 8,2 cm
3000K: 002137 | EAN: 5902201305838

Spot / Ceiling spot lamp ARLES 1xGU10 biały Kobi biały / white | IP20 | 1xGU10 |
wymiary / size: 13,5 x 8 x 12 cm
002149 | EAN: 5902846013600

Spot / Ceiling spot lamp ARLES 2xGU10 biały Kobi biały / white | IP20 | 2xGU10 |
wymiary / size: 13,5 x 8 x 30 cm
002150 | EAN: 5902846013617

kliknij i zobacz więcej

click here & see more

Pierścienie ozdobne / Downlight rings

Downlight
LED BRINO 3/5/7W 3CCT: Kobi
biały / white
| IP20 | 60° | 3/5/7W |
| max. 450 lm | EEI: G |
wymiary / size: Ø 9 x 3 cm
3CCT: 004346 | EAN: 5907178007372

Downlight
LED BRINO 3/5/7W 3CCT: Kobi
czarny / black
| IP20 | 60° | 3/5/7W |
| max. 450 lm | EEI: G |
wymiary / size: Ø 9 x 3 cm
3CCT: 004347 | EAN: 5907178007389

Downlight
LED HALO 5W Kobi
| IP20 | 120° | 5W | 420 lm | EEI: G |
wymiary / size: Ø 8,2 x 4 cm
3000K: 002128 | EAN: 5902201305999
4000K: 002129 | EAN: 5902201305708

Downlight
OSLO 14W 3000K biały Art of Light
biały / white
| IP20 | 14W | 870 lm | EEI: G |
wymiary / size: Ø 10 x 9 cm
3000K: 002144 | EAN: 5902846011460

Pierścień ozdobny / Downlight ring
OH14 Kobi
biały / white | IP20 |
wymiary / size: Ø 8,2 x 3,4 cm
002034 | EAN: 5906340210879

Pierścień ozdobny / Downlight ring
OH14 Kobi
chrom / chrome | IP20 |
wymiary / size: Ø 8,2 x 3,4 cm
002035 | EAN: 5906340210824

Pierścień ozdobny / Downlight ring OH14 Kobi
mat chrom / matt chrome | IP20 |
wymiary / size: Ø 8,2 x 3,4 cm
002037 | EAN: 5906340210862

Pierścień ozdobny / Downlight ring OH14 Kobi
mat czarny / matt black | IP20 |
wymiary / size: Ø 8,2 x 3,4 cm
002038 | EAN: 5902201304879

Pierścień ozdobny / Downlight ring OH14 Kobi
patyna / verdgras | IP20 |
wymiary / size: Ø 8,2 x 3,4 cm
002039 | EAN: 5906340216185

Pierścień ozdobny / Downlight ring OH15 Kobi
biały / white | IP20 |
wymiary / size: Ø 9,6 x 2,6 cm
002040 | EAN: 5906340210947

Pierścień ozdobny / Downlight ring OH15 Kobi
chrom / chrome | IP20 |
wymiary / size: Ø 9,6 x 2,6 cm
002041 | EAN: 5906340210893

Pierścień ozdobny / Downlight ring OH15 Kobi
mat chrom / matt chrome | IP20 |
wymiary / size: Ø 9,6 x 2,6 cm
002043 | EAN: 5906340210930

Pierścień ozdobny / Downlight ring OH15 Kobi
mat czarny / matt black | IP20 |
wymiary / size: Ø 9,6 x 2,6 cm
002044 | EAN: 5902201304886

Pierścień ozdobny / Downlight ring OH15 Kobi
patyna / verdgras | IP20 |
wymiary / size: Ø 9,6 x 2,6 cm
002046 | EAN: 5906340217977

Pierścień ozdobny / Downlight ring OH21 Kobi
chrom / chrome | IP20 |
wymiary / size: Ø 8 x 2,5 cm
002051 | EAN: 5900605092965

Pierścień ozdobny / Downlight ring OH21 Kobi
czarny / black | IP20 |
wymiary / size: Ø 8 x 2,5 cm
002052 | EAN: 5900605093641

Pierścień ozdobny / Downlight ring OH26N Kobi
przeźroczysty / clear | IP20 |
wymiary / size: Ø 9 x 2,6 cm
002065 | EAN: 5902846011262

Pierścień ozdobny / Downlight ring OH26N Kobi
czarny / black | IP20 |
wymiary / size: Ø 9 x 2,6 cm
002066 | EAN: 5902846011279

Pierścień ozdobny / Downlight ring OH27N Kobi
przeźroczysty / clear | IP20 |
wymiary / size: Ø 9 x 2,6 cm
002069 | EAN: 5902846011286

Pierścień ozdobny / Downlight ring OH27N Kobi
czarny / black | IP20 |
wymiary / size: Ø 9 x 2,6 cm
002070 | EAN: 5902846011293

Pierścień ozdobny / Downlight ring OH28 Kobi
chrom / chrome | IP20 |
wymiary / size: 9,2 x 9,2 x 2,5 cm
002071 | EAN: 5900605093573

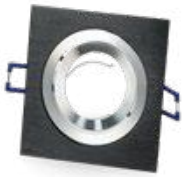

Pierścień ozdobny / Downlight ring OH28 Kobi
czarny / black | IP20 |
wymiary / size: 9,2 x 9,2 x 2,5 cm
002072 | EAN: 5900605093580

Pierścień ozdobny / Downlight ring OH28 Kobi
mat biały / matt white | IP20 |
wymiary / size: 9,2 x 9,2 x 2,5 cm
002073 | EAN: 5902201304916

Pierścień ozdobny / Downlight ring OH28 Kobi
mat czarny / matt black | IP20 |
wymiary / size: 9,2 x 9,2 x 2,5 cm
002074 | EAN: 5900605097809

Pierścień ozdobny / Downlight ring OH29 Kobi
chrom / chrome | IP20 |
wymiary / size: Ø 8,5 x 2,7 cm
002075 | EAN: 5900605093597

Pierścień ozdobny / Downlight ring OH29 Kobi
czarny / black | IP20 |
wymiary / size: Ø 8,5 x 2,7 cm
002076 | EAN: 5900605093603

Pierścień ozdobny / Downlight ring OH29 Kobi
mat biały / matt white | IP20 |
wymiary / size: Ø 8,5 x 2,7 cm
002077 | EAN: 5902201304923

Pierścień ozdobny / Downlight ring OH29 Kobi
mat czarny / matt black | IP20 |
wymiary / size: Ø 8,5 x 2,7 cm
002078 | EAN: 5902201305463

Pierścień ozdobny / Downlight ring BARI SQUARE Kobi
chrom / chrome | IP20 |
wymiary / size: 9 x 9 x 2,7 cm
002012 | EAN: 5902846014652

Pierścień ozdobny / Downlight ring OH27 Kobi
czarny / black | IP20 |
wymiary / size: 9 x 9 x 3 cm
002068 | EAN: 5900605093429

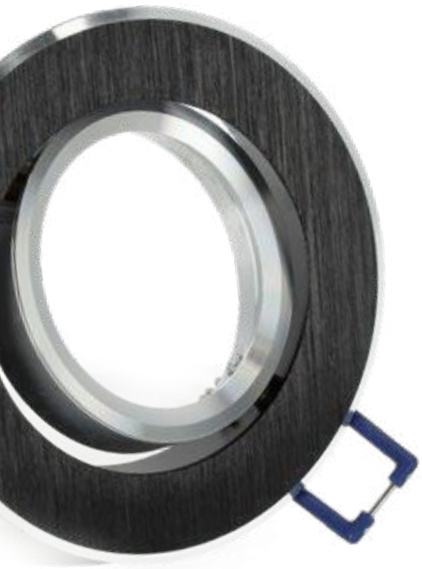

IP44

Pierścień ozdobny / Downlight ring OH34 IP44 Kobi
mat czarny / matt black | IP44 |
wymiary / size: Ø 8,3 x 4 cm
002085 | EAN: 5902201305470

Pierścień ozdobny / Downlight ring OH51 Kobi
przeźroczysty / clear | IP20 |
wymiary / size: 9 x 9 x 2,6 cm
002117 | EAN: 5902846011354

Pierścień ozdobny / Downlight ring OH227 przezroczysty Kobi
przeźroczysty / clear | IP20 |
wymiary / size: 9 x 18 x 2,6 cm
002053 | EAN: 5900605096710

kliknij i zobacz więcej

click here & see more

Seria Elegance / Elegance series

Lampa wisząca / Hanging lamp
GLOBE ELEGANCE GOLD S5 5xG9
Kobi Design
| IP20 | 5xG9 |
wymiary / size: 75 x Ø 12 x 75 cm
001533 | EAN: 5902201386431

Lampa wisząca / Hanging lamp
ELIPSE ELEGANCE S 1xG9
Kobi Design
| IP20 | 1xG9 |
wymiary / size: max. 120 x 12 x 90 cm
001540 | EAN: 5902201386523

Lampa wisząca / Hanging lamp
GLOBE ELEGANCE ASH S 1xG9
Kobi Design
| IP20 | 1xG9 |
wymiary / size: max. 120 x Ø 15 cm
001528 | EAN: 5902201386387

Kinkiet / Wall lamp
GLOBE ELEGANCE BL GOLD K 1xG9
Kobi Design
| IP20 | 1xG9 |
wymiary / size: 21,2 x Ø 15 x 19 cm
001536 | EAN: 5902201386479

Kinkiet / Wall lamp
GLOBE ELEGANCE SMOKE K 1xE14
Kobi Design
| IP20 | 1xE14 |
wymiary / size: 20 x Ø 15 x 21 cm
001524 | EAN: 5902201386349

Kinkiet / Wall lamp
ELIPSE ELEGANCE K 2xG9
Kobi Design
| IP20 | 2xG9 |
wymiary / size: 20 x 29 cm
001541 | EAN: 5902201386530

Kinkiet / Wall lamp
GLOBE ELGANCE ASH K 1xG9
Kobi Design
| IP20 | 1xG9 |
wymiary / size: 21,5 x Ø 15 x 20 cm
001529 | EAN: 5902201386394

kliknij i zobacz więcej

click here & see more

Seria BOHO / BOHO series

Lampa wisząca / Hanging lamp
BOHO BRAGA 1xE27 Kobi Design
| IP20 | 1xE27 |
wymiary / size: max. 120 x 18 x Ø 40 cm
002152 | EAN: 5902201366235

Lampa wisząca / Hanging lamp
BOHO BONN RB 1xE27 Kobi Design
| IP20 | 1xE27 |
wymiary / size: max. 138 x Ø 40 cm
001469 | EAN: 5902201381498

Lampa wisząca / Hanging lamp
BOHO BONN RW 1xE27 Kobi Design
| IP20 | 1xE27 |
wymiary / size: max. 138 x Ø 40 cm
001470 | EAN: 5902201381504

Lampa wisząca / Hanging lamp
BOHO VERONA 1xE27 Kobi Design
| IP20 | 1xE27 |
wymiary / size: max. 120 x Ø 60 cm
002167 | EAN: 5902201366327

Lampa wisząca / Hanging lamp
BOHO FLOXEN ROUND 1xE27 Kobi Design
| IP20 | 1xE27 |
wymiary / size: max. 123 x Ø 45 cm
001501 | EAN: 5902201381825

Lampa wisząca / Hanging lamp
BOHO FLOXEN SLANT 1xE27 Kobi Design
| IP20 | 1xE27 |
wymiary / size: max. 123 x Ø 45 cm
001502 | EAN: 5902201381849

Lampa wisząca / Hanging lamp
BOHO RANGO 1xE27 Kobi Design
| IP20 | 1xE27 |
wymiary / size: max. 130 x Ø 30 cm
002163 | EAN: 5902201366334

Lampa wisząca / Hanging lamp
BOHO RIGA 1xE27 Kobi Design
| IP20 | 1xE27 |
wymiary / size: max. 120 x Ø 30 cm
002161 | EAN: 5902201366228

Lampa wisząca / Hanging lamp
BOHO RONDA 1xE27 Kobi Design
| IP20 | 1xE27 |
wymiary / size: max. 118 x Ø 25 cm
002162 | EAN: 5902201366389

Lampa wisząca / Hanging lamp
BOHO RENNES 1xE27 Kobi Design
| IP20 | 1xE27 |
wymiary / size: max. 130 x Ø 26 cm
002164 | EAN: 5902201366372

Lampa wisząca / Hanging lamp
BOHO BONN 1xE27 Kobi Design
| IP20 | 1xE27 |
wymiary / size: max. 130 x Ø 40 cm
002157 | EAN: 5902201366297

Lampa wisząca / Hanging lamp
BOHO BEIRUT 1xE27 Kobi Design
| IP20 | 1xE27 |
wymiary / size: max. 140 x Ø 30 cm
002158 | EAN: 5902201366310

Lampa wisząca / Hanging lamp
BOHO BERN 1xE27 Kobi Design
| IP20 | 1xE27 |
wymiary / size: max. 128 x Ø 24 cm
002156 | EAN: 5902201366242

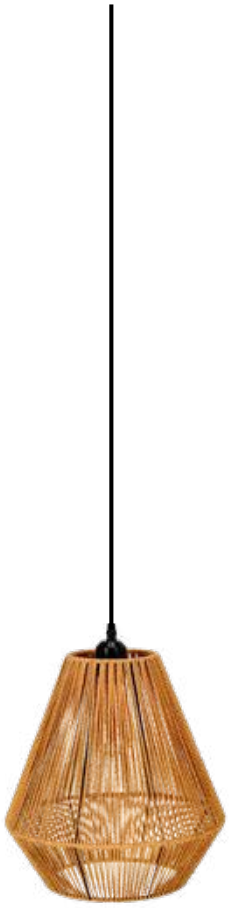

Lampa wisząca / Hanging lamp
BOHO SIBU 1xE27 Kobi Design
| IP20 | 1xE27 |
wymiary / size: max. 135 x Ø 33 cm
002166 | EAN: 5902201366365

Lampa wisząca / Hanging lamp
BOHO BRUGIA M 1xE27 Kobi Design
| IP20 | 1xE27 |
wymiary / size: max. 117 x Ø 50 cm
002154 | EAN: 5902201366266

Lampa wisząca / Hanging lamp
BOHO BRUGIA S 1xE27 Kobi Design
| IP20 | 1xE27 |
wymiary / size: max. 117 x Ø 40 cm
002155 | EAN: 5902201366259

Lampa wisząca / Hanging lamp
BOHO BAKU S 1xE27 Kobi Design
| IP20 | 1xE27 |
wymiary / size: max. 120 x Ø 30 cm
002160 | EAN: 5902201366273

Lampa sufitowa / Ceiling lamp
BOHO BULI S 3xE27 Kobi Design
| IP20 | 3xE27 |
wymiary / size: Ø 40 x 20 cm
001488 | EAN: 5902201381696

Lampa sufitowa / Ceiling lamp
BOHO BULI M 3xE27 Kobi Design
| IP20 | 3xE27 |
wymiary / size: Ø 50 x 23 cm
001489 | EAN: 5902201381702

Lampa wisząca / Hanging lamp
BOHO VIENNA 1xE27 Kobi Design
| IP20 | 1xE27 |
wymiary / size: max. 140 x Ø 39 cm
002168 | EAN: 5902201366341

kliknij i zobacz więcej

click here & see more

Lampy do roślin / Plant grow lights

Lampa do roślin / Plant grow light
LED VERDI V2 5W Kobi Design
czarna / black
| IP20 | 120° | 5W | PPF 4,7 µmol/s |
wymiary / size: max. 65 x 12 x 9 cm
1300K: 004321 | EAN: 5907178005811

Lampa do roślin / Plant grow light
LED VERDI V2 5W Kobi Design
biała / white
| IP20 | 120° | 5W | PPF 4,7 µmol/s |
wymiary / size: max. 65 x 12 x 9 cm
1300K: 004320 | EAN: 5907178005804

Lampa do roślin / Plant grow light
LED VERDI 10W Kobi Design
| IK06 | IP20 | 110° | 10W | 260 lm |
| PPF 6 µmol/s |
wymiary / size: max. 79,3 x 13,2 x 13,2 cm
3200K: 001458 | EAN: 5902201376845

Lampa do roślin / Plant grow light
LED VERDI 5W Kobi Design
| IP20 | 110° | 5W | PPF 4,6 µmol/s |
wymiary / size: max. Ø 11 x max. 71 cm
3200K: 001457 | EAN: 5902201376838

Lampa do roślin / Plant grow light
LED BLOOM 12W Kobi Design

| IP20 | 120° | 12W | 900 lm | PPF 13,4 µmol/s |
wymiary / size: max. 45 x 38 x 13 cm
4500K: 004319 | EAN: 5907178005798

Lampa do roślin / Plant grow light
LED BLOOM 20W Kobi Design

| IK06 | IP20 | 110° | 20W | 1200 lm | PPF 20 µmol/s |
wymiary / size: 45 x 47,5 x 18,8 cm
1200K: 001456 | EAN: 5902201376821

Lampa do roślin / Plant grow light
LED VITARO 3 ST MINI 10W Kobi Design
| IP20 | 360° | 10W | PPF 23 µmol/s |
wymiary / size: 64,9 x 11, 5 cm
001515 | EAN: 5902201383195

Lampa do roślin / Plant grow light
LED VITARO 4 ST MINI 10W Kobi Design
| IP20 | 360° | 10W | PPF 23 µmol/s |
wymiary / size: 64,9 x 11, 5 cm
001516 | EAN: 5902201383201

Lampa do roślin / Plant grow light
LED VITARO 4 ST 30W Kobi Design
| IP20 | 360° | 30W | PPF 69 µmol/s |
wymiary / size: max. 252 x 50 cm
001517 | EAN: 5902201383218

IP65

Lampa do roślin / Plant grow light
LED FIRON 45W Kobi Design
| IP65 | 180° | 45W | 3750 lm |
| PPF 60 µmol/s |
wymiary / size: max. 244,5 x 40 cm
5000K: 004016 | EAN: 5907178003183

Lampa do roślin / Plant grow light
LED VITARO 3 CLIP 10W Kobi Design
| IP20 | 360° | 10W | PPF 23 µmol/s |
wymiary / size: 66 x 12, 5 cm
001513 | EAN: 5902201383171

Lampa do roślin / Plant grow light
LED VITARO 4 CLIP 10W Kobi Design
| IP20 | 360° | 10W | PPF 23 µmol/s |
wymiary / size: 66 x 12, 5 cm
001514 | EAN: 5902201383188

Lampa do roślin / Plant grow light
LED VITARO RING 2 CLIP 8W Kobi Design
| IP20 | 120° | 8W | 180 lm |
| PPF 7,6 µmol/s |
wymiary / size: 56,5 x 10,5 x Ø 9 cm
1200K: 004015 | EAN: 5907178003176

Lampa do roślin / Plant grow light
LED GROWLY 9W Kobi Design
| IP20 | 160° | 9W | PPF 14 µmol/s |
wymiary / size: 59,3 x 3,8 x 3 cm
1200K: 004019 | EAN: 5907178003213

Lampa do roślin / Plant grow light
LED GROWLY 15W Kobi Design
| IP20 | 130° | 15W | PPF 33 µmol/s |
wymiary / size: 60 x 2,5 x 2,5 cm
001510 | EAN: 5902201382976

Lampa do roślin / Plant grow light
LED GROWLY 2x8,5W Kobi Design
| IP20 | 180° | 2x8,5W | PPF 24 µmol/s |
wymiary / size: 50 x 2,3 x 1,52 cm
004021 | EAN: 5907178003237

Przewód ze sterownikiem /
Power cord with LED controller
LED GROWLY PC3 3m Kobi Design
wymiary / size: 300 cm
004020 | EAN: 5907178003220

Przewód ze sterownikiem /
Power cord with LED controller
LED GROWLY PC 3m Kobi Design
wymiary / size: 300 cm
3m: 001511 | EAN: 5902201382983

Przewód łączeniowy do / Connecting
cable for GROWLY 15W Kobi Design
0,6m: 005222 | EAN: 5907178026915
1m: 005223 | EAN: 5907178026922

Lampka biurkowa / Desk lamp
PLANTY CLIP W 1xE27 Kobi Design
biała / white
| IP20 | 1xE27 |
wymiary / size: 42,5 x 12 cm
001506 | EAN: 5902201382938

Lampka biurkowa / Desk lamp
PLANTY CLIP B 1xE27 Kobi Design
czarna / black
| IP20 | 1xE27 |
wymiary / size: 42,5 x 12 cm
001507 | EAN: 5902201382945

Lampka biurkowa / Desk lamp
PLANTY CLIP W DUO 2xE27 Kobi Design
biała / white
| IP20 | 2xE27 |
wymiary / size: 42,5 x 12 cm
004017 | EAN: 5907178003190

Lampka biurkowa / Desk lamp
PLANTY CLIP B DUO 2xE27 Kobi Design
czarna / black
| IP20 | 2xE27 |
wymiary / size: 42,5 x 12 cm
004018 | EAN: 5907178003206

Żarówka do roślin / LED grow bulb
LED PLANTY GS 11W E27 Kobi Design
| IP20 | 180° | 11W | 285 lm |
| PPF 15,4 µmol/s |
wymiary / size: Ø 6 x 11,8 cm
1200K: 004014 | EAN: 5907178003152

Żarówka do roślin / LED grow bulb
LED PLANTY FGS 8W E27 Kobi Design
| IP20 | 360° | 8W | 250 lm |
| PPF 10,984 µmol/s |
wymiary / size: Ø 6 x 10,8 cm
1200K: 001512 | EAN: 5902201383164

Żarówka do roślin / LED grow bulb
LED PLANTY 24W E27 Kobi Design
| IP20 | 120° | 24W | 840 lm |
| PPF 35 µmol/s |
wymiary / size: 37 x 37 x 24 cm
1200K: 001508 | EAN: 5902201382952

Żarówka do roślin / LED grow bulb
LED PLANTY 40W E27 Kobi Design
| IP20 | 120° | 40W | 1400 lm |
| PPF 59 µmol/s |
wymiary / size: 41 x 41 x 20 cm
1200K: 001509 | EAN: 5902201382969

Żarówka do roślin / LED grow bulb
LED PLANTY W 7W E27 Kobi Design
biała / white
| IP20 | 38° | 7W | 185 lm |
| PPF 7,4 µmol/s |
wymiary / size: Ø 6,3 x 8,4 cm
1200K: 004012 | EAN: 5907178003114

Żarówka do roślin / LED grow bulb
LED PLANTY B 7W E27 Kobi Design
czarna / black
| IP20 | 38° | 7W | 150 lm |
| PPF 7,4 µmol/s |
wymiary / size: Ø 6,3 x 8,4 cm
1200K: 004013 | EAN: 5907178003121

Żarówka do roślin / LED grow bulb
LED PLANTY W 9W E27 Kobi Design
biała / white
| IP20 | 38° | 9W | 300 lm |
| PPF 13 µmol/s |
wymiary / size: Ø 9,5 x 9,8 cm
1200K: 001504 | EAN: 5902201382914

Żarówka do roślin / LED grow bulb
LED PLANTY B 9W E27 Kobi Design
czarna / black
| IP20 | 38° | 9W | 300 lm |
| PPF 10,5µmol/s |
wymiary / size: Ø 9,5 x 9,8 cm
1200K: 001505 | EAN: 5902201382921

kliknij i zobacz więcej

click here & see more

Żarówki LED / LED bulbs

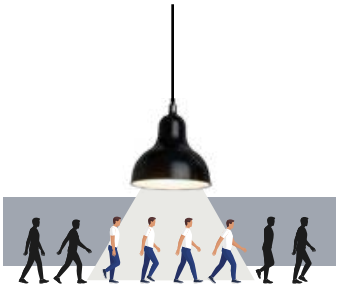

Seria żarówek PREMIUM
PREMIUM bulb series

3-YEAR WARRANTY | LUMILEDS LED DIODE

Żarówka / LED bulb
LED GS 9W E27 LX Kobi Premium A↑G F

LED GS 9W E27 LX
| 220° | 9W | 810 lm | EEI: F | |
wymiary / size: Ø 6 x 10,8 cm
3000K: 001195 | EAN: 5902201302349
4000K: 001197 | EAN: 5902201304503
6500K: 001198 | EAN: 5902201304510

A↑G E

Żarówka / LED bulb
LED SW 9W E14 DIM Kobi Premium
| 200° | 9W | 1100 lm | EEI: E |
wymiary / size: Ø 3,7 x 10,6 cm
3000K: 005360 | EAN: 5907178029848
4000K: 005361 | EAN: 5907178029855
6000K: 005362 | EAN: 5907178029862

A↑G E

Żarówka / LED bulb
LED SW 9W E27 DIM Kobi Premium
| 200° | 9W | 1100 lm | EEI: E |
wymiary / size: Ø 3,7 x 10,6 cm
3000K: 005363 | EAN: 5907178029879
4000K: 005364 | EAN: 590717802988
6000K: 005365 | EAN: 5907178029893

A↑G E

Żarówka / LED bulb
LED MB 9W E14 DIM Kobi Premium
| 200° | 9W | 1100 lm | EEI: E |
wymiary / size: Ø 4,5 x 9 cm
3000K: 005354 | EAN: 5907178029787
4000K: 005355 | EAN: 5907178029794
6000K: 005356 | EAN: 5907178029800

A↑G E

Żarówka / LED bulb
LED MB 9W E27 DIM Kobi Premium
| 200° | 9W | 1100 lm | EEI: E |
wymiary / size: Ø 4,5 x 9 cm
3000K: 005357 | EAN: 5907178029817
4000K: 005358 | EAN: 5907178029824
6000K: 005359 | EAN: 5907178029831

A↑G C

Żarówka / LED bulb
LED SW 8,5W E14 Kobi Premium
| 200° | 8,5W | 1360 lm | EEI: C |
wymiary / size: Ø 3,7 x 11 cm
3000K: 004458 | EAN: 5907178011591
4000K: 004459 | EAN: 5907178011607
6000K: 004460 | EAN: 5907178011614

A↑G C

Żarówka / LED bulb
LED SW 8,5W E27 Kobi Premium
| 200° | 8,5W | 1360 lm | EEI: C |
wymiary / size: Ø 3,7 x 11 cm
3000K: 004464 | EAN: 5907178011652
4000K: 004465 | EAN: 5907178011669
6000K: 004466 | EAN: 5907178011676

A↑G C

Żarówka / LED bulb
LED MB 8,5W E14 Kobi Premium
| 200° | 8,5W | 1360 lm | EEI:C |
wymiary / size: Ø 4,5 x 8,9 cm
3000K: 004455 | EAN: 5907178011560
4000K: 004456 | EAN: 5907178011577
6000K: 004457 | EAN: 5907178011584

A↑G C

Żarówka / LED bulb
LED MB 8,5W E27 Kobi Premium
| 200° | 8,5W | 1360 lm | EEI: C |
wymiary / size: Ø 4,5 x 8,5 cm
3000K: 004461 | EAN: 5907178011621
4000K: 004462 | EAN: 5907178011638
6000K: 004463 | EAN: 5907178011645

A↑G E

Żarówka / LED bulb
LED SW 9W E14 Kobi Premium
| 200° | 9W | 1100 lm | EEI: E |
wymiary / size: Ø 3,7 x 10,6 cm
3000K: 001370 | EAN: 5902846011200
4000K: 001371 | EAN: 5902846011217
6000K: 001372 | EAN: 5902846012979

A↑G E

Żarówka / LED bulb
LED SW 9W E27 Kobi Premium
| 200° | 9W | 1100 lm | EEI: E |
wymiary / size: Ø 3,7 x 10,6 cm
3000K: 001377 | EAN: 5902846012085
4000K: 001378 | EAN: 5906340213740
6000K: 001379 | EAN: 5902846012986

A↑G E

Żarówka / LED bulb
LED MB 9W E14 Kobi Premium
| 200° | 1100W | 1100 lm | EEI: F |
wymiary / size: Ø 4,5 x 9 cm
3000K: 001331 | EAN: 5902846011224
4000K: 001332 | EAN: 5902846011231
6000K: 001333 | EAN: 5902846012993

A↑G E

Żarówka / LED bulb
LED MB 9W E27 Kobi Premium
| 200° | 9W | 1100 lm | EEI: F |
wymiary / size: Ø 4,5 x 9 cm
3000K: 001340 | EAN: 5902846011248
4000K: 001341 | EAN: 5902846011255
6000K: 001342 | EAN: 5902846013006

3 -YEAR WARRANTY
LUMILEDS LED DIODE

A↑G F

Żarówka / LED bulb
LED GU10 3W Kobi Premium
| 80° | 3W | 270 lm | EEI: F |
wymiary / size: Ø 5 x 5,5 cm
3000K: 001205 | EAN: 5902201301960
4000K: 001206 | EAN: 5902201301977
6200K: 001208 | EAN: 5902201301984

3 -YEAR WARRANTY
LUMILEDS LED DIODE

A↑G F

Żarówka / LED bulb
LED GU10 5W Kobi Premium
| 80° | 5W | 450 lm | EEI: F |
wymiary / size: Ø 5 x 5,5 cm
3000K: 001216 | EAN: 5902201300727
4000K: 001218 | EAN: 5902201300734
6500K: 001221 | EAN: 5902201300741

3 -YEAR WARRANTY
LUMILEDS LED DIODE

A↑G F

Żarówka / LED bulb
LED GU10 7W Kobi Premium
| 80° | 7W | 630 lm | EEI: F |
wymiary / size: Ø 5 x 5,5 cm
3000K: 001227 | EAN: 5902846019107
4000K: 001229 | EAN: 5902846019114
6500K: 001231 | EAN: 5902846019121

A↑G D

Żarówka / LED bulb
LED GU10 9W Kobi Premium
| 120° | 9W | 1040 lm | EEI: D |
wymiary / size: Ø 5 x 5,5 cm
3000K: 001235 | EAN: 5902201305876
4000K: 001236 | EAN: 5902201305883
6000K: 001237 | EAN: 5902201305890

A↑G D

Żarówka / LED bulb
LED GU10 10W Kobi Premium
| 120° | 10W | 1400 lm | EEI: D |
wymiary / size: Ø 5 x 5,6 cm
3000K: 005366 | EAN: 5907178029909
4000K: 005367 | EAN: 5907178029916
6000K: 005368 | EAN: 5907178029923

A↑G E

Żarówka / LED bulb
LED GU10 9W DIM Kobi Premium
| 120° | 9W | 1040 lm | EEI: E |
wymiary / size: Ø 5 x 5,5 cm
3000K: 005351 | EAN: 5907178029756
4000K: 005352 | EAN: 5907178029763
6000K: 005353 | EAN: 5907178029770

Seria żarówek filamentowych
Filament bulb series

Żarówka filamentowa / LED filament
LED FGS E27 Kobi

LED FGS 7W E27
| 320° | 7W | 800 lm | EEI: E |
wymiary / size: Ø 6 x 10,5 cm
3000K: 001138 | EAN: 5902846016472
4000K: 001139 | EAN: 5902846016960

LED FGS 10W E27
| 320° | 10W | 1200 lm | EEI: E |
wymiary / size: Ø 6 x 10,5 cm
3000K: 004080 | EAN: 5907178003848
4000K: 004081 | EAN: 5907178003855

LED FGS 12W E27
| 320° | 12W | 1521 lm | EEI: E |
wymiary / size: Ø 6 x 10,5 cm
3000K: 004085 | EAN: 5907178003893
4000K: 004084 | EAN: 5907178003886

Żarówka filamentowa / LED filament
LED FGS 7W E27 milky Kobi
| 320° | 7W | 780 lm | EEI: E |
wymiary / size: Ø 6 x 10,5 cm
3000K: 004082 | EAN: 5907178003862
4000K: 004083 | EAN: 5907178003879

Żarówka filamentowa / LED filament
LED FGS 10W E27 milky Kobi
| 320° | 10W | 1170 lm | EEI: E |
wymiary / size: Ø 6 x 10,5 cm
3000K: 004625 | EAN: 5907178016305
4000K: 004626 | EAN: 5907178016398

Żarówka filamentowa / LED filament
LED FSW 4W E14 Kobi
| 320° | 4W | 470 lm | EEI: E |
wymiary / size: Ø 3,5 x 9,8 cm
3000K: 001149 | EAN: 5900605095751

Żarówka filamentowa / LED filament
LED FDE 4W E14 Kobi
| 320° | 4W | 470 lm | EEI: E |
wymiary / size: Ø 3,5 x 12,3 cm
3000K: 001134 | EAN: 5900605095768

Żarówka filamentowa / LED filament
LED FMB 4W E14 Kobi
| 320° | 4W | 470 lm | EEI: E |
wymiary / size: Ø 4,5 x 7,2 cm
3000K: 001144 | EAN: 5902846010579

Żarówka filamentowa / LED filament
LED FMB 1,3W E27 Kobi
| 320° | 1,3W | 55 lm |
wymiary / size: Ø 4,5 x 7,5 cm
2700K: 001145 | EAN: 5902201300338

Żarówka filamentowa / LED filament
LED FMB 4W E27 Kobi
| 320° | 4W | 470 lm | EEI: E |
wymiary / size: Ø 4,5 x 7,2cm
3000K: 001146 | EAN: 5902846010586

Żarówka filamentowa / LED filament
LED FMB 4W E27 milky Kobi
| 320° | 4W | 450 lm | EEI: E |
wymiary / size: Ø 4,5 x 7,2 cm
3000K: 004079 | EAN: 5907178003831

Seria żarówek KOBI STANDARD
KOBI STANDARD bulb series

Żarówka / LED bulb
LED GS E27 Kobi F E

LED GS 7W
| 270° | 7W | 600 lm | EEI: F |
wymiary / size: Ø 6 x 10,8 cm
3000K: 001190 | EAN: 5900605095287
4000K: 001191 | EAN: 5900605095294
6000K: 001192 | EAN: 5900605095300

LED GS 10W
| 270° | 10W | 950 lm | EEI: F |
wymiary / size: Ø 6 x 11 cm
3000K: 001171 | EAN: 5900605094471
4000K: 001172 | EAN: 5900605094488
6000K: 001173 | EAN: 5900605094495

LED GS 13W
| 180° | 13W | 1300 lm | EEI: F |
wymiary / size: Ø 6 x 11 cm
3000K: 001178 | EAN: 5900605094501
4000K: 001180 | EAN: 5900605094518
6500K: 001181 | EAN: 5900605094525

LED GS 15W
| 180° | 15W | 1521 lm | EEI: F |
wymiary / size: Ø 6 x 12 cm
3000K: 001182 | EAN: 5900605095317
4000K: 001184 | EAN: 5900605095324
6500K: 001186 | EAN: 5900605095331

LED GS 18W
| 240° | 18W | 2000 lm | EEI: E |
wymiary / size: Ø 6,5 x 13,4 cm
3000K: 001187 | EAN: 5902846018681
4000K: 001188 | EAN: 5902846018698
6000K: 001189 | EAN: 5902846018704

LED GS 22W Kobi
| 180° | 22W | 2500 lm | EEI: E |
wymiary / size: Ø 6,6 x 13,2 cm
3000K: 004298 | EAN: 5907178005316
4000K: 004299 | EAN: 5907178005323
6500K: 004300 | EAN: 5907178005330

G

Żarówka / LED bulb
LED SW 3W E14 Kobi
| 200° | 3W | 250 lm | EEI: G |
wymiary / size: Ø 3,7 x 9,9 cm
3000K: 001361 | EAN: 5900605093801

F

Żarówka / LED bulb
LED SW 4,5W E14 Kobi
| 200° | 4,5W | 420 lm | EEI: F |
wymiary / size: Ø 3,7 x 9,9 cm
3000K: 001362 | EAN: 5900605091319
4000K: 001363 | EAN: 5900605098066
6000K: 001364 | EAN: 5900605097113

G

Żarówka / LED bulb
LED SW 6W E14 Kobi
| 200° | 6W | 470 lm | EEI: G |
wymiary / size: Ø 3,7 x 9,9 cm
3000K: 001365 | EAN: 5900605094112
4000K: 001366 | EAN: 5900605097526
6000K: 001367 | EAN: 5900605095539

G

Żarówka / LED bulb
LED SW 6W E27 Kobi
| 200° | 6W | 470 lm | EEI: G |
wymiary / size: Ø 3,7 x 9,9 cm
3000K: 001374 | EAN: 5900605094129
4000K: 001375 | EAN: 5900605097533
6000K: 001376 | EAN: 5900605095546

F

Żarówka / LED bulb
LED MB 4,5W E14 Kobi
| 200° | 4,5W | 420 lm | EEI: F |
wymiary / size: Ø 4,5 x 8,2 cm
3000K: 001325 | EAN: 5900605091333
4000K: 001326 | EAN: 5902846013839
6000K: 001327 | EAN: 5900605097090

G

Żarówka / LED bulb
LED MB 6W E14 Kobi
| 200° | 6W | 470 lm | EEI: G |
wymiary / size: Ø 4,5 x 8,2 cm
3000K: 001328 | EAN: 5900605094136
4000K: 001329 | EAN: 5900605097519
6000K: 001330 | EAN: 5900605095553

F

Żarówka / LED bulb
LED MB 4,5W E27 Kobi
| 200° | 4,5W | 420 lm | EEI: F |
wymiary / size: Ø 4,5 x 8,2 cm
3000K: 001334 | EAN: 5900605091340
4000K: 001335 | EAN: 5902846015277
6000K: 001336 | EAN: 5900605097106

G

Żarówka / LED bulb
LED MB 6W E27 Kobi
| 200° | 6W | 470 lm | EEI: G |
wymiary / size: Ø 4,5 x 8,2 cm
3000K: 001337 | EAN: 5900605094143
4000K: 001338 | EAN: 5900605097540
6000K: 001339 | EAN: 5900605095560

Żarówka / LED bulb

LED GX53 Kobi

LED GX53 5W Kobi
| 110° | 5W | 410 lm | EEI: G |
wymiary / size: Ø 7,4 x 2,6 cm
3000K: 004666 | EAN: 5907178016589
4000K: 004667 | EAN: 5907178016596

LED GX53 7W Kobi
| 110° | 7W | 600 lm | EEI: F |
wymiary / size: Ø 7,4 x 2,6 cm
3000K: 005545 | EAN: 5907178031384
4000K: 005546 | EAN: 5907178031391

LED GX53 9W Kobi
| 110° | 9W | 820 lm | EEI: F |
wymiary / size: Ø 7,4 x 2,9 cm
3000K: 004668 | EAN: 5907178016602
4000K: 004669 | EAN: 5907178016619

LED GX53 11W Kobi
| 110° | 11W | 1055 lm | EEI: F |
wymiary / size: Ø 7,4 x 2,9 cm
3000K: 004670 | EAN: 5907178016626
4000K: 004671 | EAN: 5907178016633

LED GX53 13W Kobi
| 110° | 13W | 1265 lm | EEI: F |
wymiary / size: Ø 7,4 x 3,1 cm
3000K: 004672 | EAN: 5907178016640
4000K: 004673 | EAN: 5907178016657

Żarówka / LED bulb
LED GU10 1W Kobi
| 120° | 1W | 90 lm | EEI: F |
wymiary / size: Ø 5 x 5,6 cm
3000K: 001199 | EAN: 5900605092767
4000K: 001200 | EAN: 5900605098264
6000K: 001201 | EAN: 5900605093115

Żarówka / LED bulb
LED GU10 5W Kobi
| 120° | 5W | 400 lm | EEI: G |
wymiary / size: Ø 5 x 5,6 cm
3000K: 001215 | EAN: 5900605098295
4000K: 001217 | EAN: 5900605098301
6000K: 001220 | EAN: 5900605098318

Żarówka / LED bulb
LED GU10 7W Kobi
| 120° | 7W | 600 lm | EEI: F |
wymiary / size: Ø 5 x 5,6 cm
3000K: 001226 | EAN: 5900605093467
4000K: 001228 | EAN: 5900605097717
6000K: 001230 | EAN: 5900605093474

Żarówka / LED bulb
LED GU10 9W 900lm Kobi
| 100° | 9W | 900 lm | EEI: E |
wymiary / size: Ø 5 x 5,5 cm
2900K: 005369 | EAN: 5907178029930
4000K: 005370 | EAN: 5907178029947
6000K: 005371 | EAN: 5907178029954

3CCT
3000/4000/6500K

Wkład / LED bulb
LED INSERT 5W 3CCT DIM Kobi
| 120° | 5W | 400 lm | EEI: G |
wymiary / size: Ø 5 x 2,6 cm
3CCT: 004454 | EAN: 5907178011553

Wkład / LED bulb
LED INSERT 5W mleczny Kobi
| 120° | 5W | 450 lm | EEI: F |
wymiary / size: Ø 5 x 2,4 cm
3000K: 001239 | EAN: 5902846010685
4000K: 001240 | EAN: 5902846015802
6000K: 001241 | EAN: 5902846015819

Wkład / LED bulb
LED INSERT 6,5W mleczny Kobi
| 120° | 6,5W | 600 lm | EEI: F |
wymiary / size: Ø 5 x 2,4 cm
3000K: 001242 | EAN: 5902846016724
4000K: 001243 | EAN: 5902846016731
6000K: 001244 | EAN: 5902846016748

Żarówka / LED bulb
LED MR11 4W GU10 Kobi
| 38° | 4W | 320 lm | EEI: F |
wymiary / size: Ø 3,5 x 5 cm
3000K: 001322 | EAN: 5902846015895
4000K: 001323 | EAN: 5902846015901
6000K: 001324 | EAN: 5902846015918

A↑G G

Żarówka / LED bulb
LED R50 5W E14 Kobi
| 120° | 5W | 400 lm | EEI: G |
wymiary / size: Ø 5 x 8,5 cm
3000K: 001352 | EAN: 5900605095126
4000K: 001353 | EAN: 5900605097601

A↑G F

Żarówka / LED bulb
LED R63 8W E27 Kobi
| 120° | 8W | 700 lm | EEI: F |
wymiary / size: Ø 6,3 x 10,2 cm
3000K: 001355 | EAN: 5900605095133
4000K: 001356 | EAN: 5900605098127

A↑G F

Żarówka / LED bulb
LED G4 1,5W Kobi
| 330° | 1,5W | 170 lm | EEI: F |
wymiary / size: Ø 1,1 x 3,8 cm
3000K: 001152 | EAN: 5902201307436
4000K: 001153 | EAN: 5902201307443

A↑G F

Żarówka / LED bulb
LED G4 2W Kobi
| 330° | 2W | 230 lm | EEI: F |
wymiary / size: Ø 1,25 x 3,7 cm
3000K: 001158 | EAN: 5902201305951
4000K: 001159 | EAN: 5902201305968

A↑G F

Żarówka / LED bulb
LED T 2W E14 Kobi
| 330° | 2W | 200 lm | EEI: F |
wymiary / size: Ø 2,2 x 4,9 cm
4000K: 001388 | EAN: 5900605097564

A↑G F

Żarówka / LED bulb
LED T 4,2W E14 Kobi
| 270° | 4,2W | 400 lm | EEI: F |
wymiary / size: Ø 1,7 x 5,85 cm
4000K: 001389 | EAN: 5902201301632

A↑G E

Żarówka / LED bulb
LED J78 8W R7S Kobi
| 330° | 8W | 900 lm | EEI: E |
wymiary / size: Ø 2,8 x 7,8 cm
3000K: 001249 | EAN: 5902201308334
4000K: 001250 | EAN: 5902201308341

A↑G E

Żarówka / LED bulb
LED J118 15W R7S Kobi
| 330° | 15W | 1700 lm | EEI: E |
wymiary / size: Ø 2,8 x 11,8 cm
3000K: 001246 | EAN: 5902201308228
4000K: 001247 | EAN: 5902201308235

A↑G E

Żarówka / LED bulb
LED G9 3W Kobi
| 100° | 3W | 285 lm | EEI: E |
wymiary / size: Ø 2,1 x 5,3 cm
3000K: 001161 | EAN: 5902201364972
4000K: 001162 | EAN: 5902201364989
6000K: 001163 | EAN: 5902201364996

A↑G F

Żarówka / LED bulb
LED G9 4W Kobi
| 330° | 4W | 380 lm | EEI: F |
wymiary / size: Ø 1,75 x 5,45 cm
3000K: 001164 | EAN: 5900605095720
4000K: 001165 | EAN: 5900605097137
6000K: 001166 | EAN: 5900605097144

A↑G E

Żarówka / LED bulb
LED G9 6,5W Kobi
| 330° | 6,5W | 800 lm | EEI: E |
wymiary / size: Ø 1,8 x 6,5 cm
3000K: 004292 | EAN: 5907178005255
4000K: 004293 | EAN: 5907178005262
6000K: 004294 | EAN: 5907178005279

A↑G F

Żarówka / LED bulb
LED G120 24W E27 Kobi
| 270° | 24W | 2600 lm | EEI: F |
wymiary / size: Ø 12 x 15,2 cm
3000K: 001150 | EAN: 5902846016816
4000K: 001151 | EAN: 5902846016823

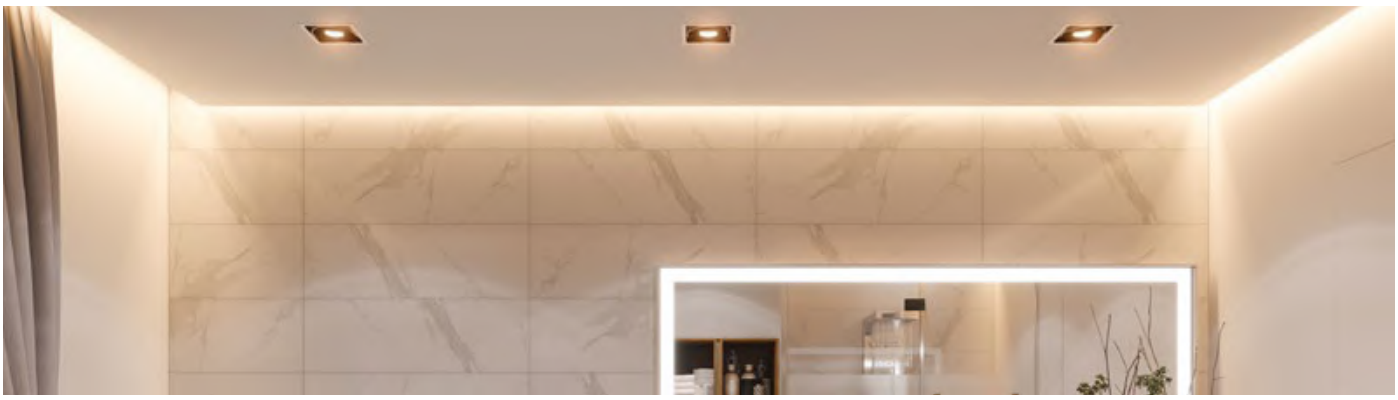

Seria żarówek LED2B
LED2B bulb series

Żarówka / LED bulb
LED GS E27 LED2B

LED GS 8,5W E27
| 200° | 8,5W | 806 lm | EEI: F |
wymiary / size: Ø 6 x 10,8 cm
3000K: 001271 | EAN: 5902846015864
4000K: 001272 | EAN: 5902846015871
6500K: 001273 | EAN: 5902846015987

LED GS 10,5W E27
| 200° | 10,5W | 1055 lm | EEI: F |
wymiary / size: Ø 6 x 11,4 cm
3000K: 001254 | EAN: 5902201385977
4000K: 001255 | EAN: 5902201385984
6500K: 001256 | EAN: 5902201384307

LED GS 17W E27
| 180° | 17W | 1700 lm | EEI: F |
wymiary / size: Ø 6,4 x 13,3 cm
3000K: 004295 | EAN: 5907178005286
4000K: 004296 | EAN: 5907178005293
6500K: 004297 | EAN: 5907178005309

Żarówka / LED bulb
LED S14 0,042W 24V E27 LED2B
| IK04 | IP20 | 330° | 0,042W |
wymiary / size: Ø 4,5 x 8,4 cm
2700K: 004525 | EAN: 5907178012239

Żarówka / LED bulb
LED ST45 1W E27 LED2B
| IK04 | IP20 | 220° | 1W | 50 lm |
wymiary / size: Ø 4,5 x 8,7 cm
2700K: 001251 | EAN: 5902201369892

Żarówka / LED bulb
LED ST45 1W E27 LED2B
dymiona / amber
| IK04 | IP20 | 220° | 1W | 40 lm |
wymiary / size: Ø 4,5 x 8,7 cm
2700K: 004609 | EAN: 5907178016251

Żarówka / LED bulb
LED SW 8,5W E14 LED2B
| 180° | 8,5W | 806 lm | EEI: F |
wymiary / size: Ø 3,7 x 10 cm
3000K: 001298 | EAN: 5902201384246
4000K: 001299 | EAN: 5902201384253
6500K: 001300 | EAN: 5902201384260

Żarówka / LED bulb
LED SW 8,5W E27 LED2B
| 180° | 8,5W | 806 lm | EEI: F |
wymiary / size: Ø 3,7 x 10 cm
3000K: 001304 | EAN: 5902201384277
4000K: 001305 | EAN: 5902201384284
6500K: 001306 | EAN: 5902201384291

Żarówka / LED bulb
LED MB 8,5W E14 LED2B
| 180° | 8,5W | 806 lm | EEI: F |
wymiary / size: Ø 4,5 x 8,9 cm
3000K: 001284 | EAN: 5902201384185
4000K: 001285 | EAN: 5902201384192
6500K: 001286 | EAN: 5902201384208

Żarówka / LED bulb
LED MB 8,5W E27 LED2B
| 180° | 8,5W | 806 lm | EEI: F |
wymiary / size: Ø 4,5 x 8,9 cm
3000K: 001292 | EAN: 5902201384215
4000K: 001293 | EAN: 5902201384222
6500K: 001294 | EAN: 5902201384239

Żarówka / LED bulb
LED GU10 8,5W LED2B
| 100° | 8,5W | 800 lm | EEI: F |
wymiary / size: Ø 5 x 5,5 cm
3000K: 003810 | EAN: 5902201394955
4000K: 003811 | EAN: 5902201394962
6500K: 003812 | EAN: 5902201394979

kliknij i zobacz więcej

click here & see more

Świetlówki LED / LED tubes

Świetlówka / LED tube
LED T8 G2 22W 120cm Kobi Premium
| 240° | 22W | 3520 lm | EEI: C |
wymiary / size: Ø 2,9 x 120 cm
4000K: 004536 | EAN: 5907178012499
6500K: 004537 | EAN: 5907178012505

Świetlówka / LED tube
LED T8 G 2 9W 60cm Kobi Premium
| 240° | 9W | 1440 lm | EEI: C |
wymiary / size: Ø 2,8 x 60 cm
4000K: 003924 | EAN: 5902201396683
6500K: 003925 | EAN: 5902201396690

Świetlówka / LED tube
LED T8 G2 18W 120cm Kobi Premium
| 240° | 18W | max. 2880 lm |
wymiary / size: Ø 2,8 x 120 cm
3000K: 2800 lm / EEI: D | 003926 | EAN: 5907178000809
4000K: 2880 lm / EEI: C | 003927 | EAN: 5902201396706
6500K: 2880 lm / EEI: C | 003928 | EAN: 5902201396713

Świetlówka / LED tube
LED T8 G2 22W 150cm Kobi Premium
| 240° | 22W | 3520 lm | EEI: C |
wymiary / size: Ø 2,8 x 150 cm
4000K: 003929 | EAN: 5902201396720
6500K: 003930 | EAN: 5902201396737

Świetlówka / LED tube
LED T8 9W 60CM LED2B RED
| 240° | 9W | 900 lm | EEI: F |
wymiary / size: Ø 2,8 x 60 cm
4000K: 001318 | EAN: 5902201365139
6500K: 001320 | EAN: 5902201365146

Świetlówka / LED tube
LED T8 18W 120CM LED2B RED
| 240° | 18W | 1800 lm | EEI: F |
wymiary / size: Ø 2,8 x 120 cm
4000K: 001309 | EAN: 5902201365153
6500K: 001310 | EAN: 5902201365160

Świetlówka / LED tube
LED T8 22W 150CM LED2B RED
| 240° | 22W | 2400 lm | EEI: F |
wymiary / size: Ø 2,8 x 150 cm
4000K: 001313 | EAN: 5902201365177
6500K: 001315 | EAN: 5902201365184

kliknij i zobacz więcej

click here & see more

Taśmy LED / LED strips

3-YEAR WARRANTY | 12V DC | 2,5 cm | F | G

Taśma LED / LED strip

TRAMO 320 COB 5m 12V Kobi Premium

IP20 | 3000K
| IP20 | 180° | 5W/0,5m |
| 460 lm/0,5 m | EEI: F |
wymiary / size: 0,8 x 500 cm
001423 | EAN: 5902201371147

IP20 | 4000K
| IP20 | 180° | 5W/0,5m |
| 500 lm/0,5 m | EEI: F |
wymiary / size: 0,8 x 500 cm
001424 | EAN: 5902201371154

IP20 | 6500K
| IP20 | 180° | 5W/0,5m |
| 500 lm/0,5 m | EEI: F |
wymiary / size: 0,8 x 500 cm
001425 | EAN: 5902201371161

IP65 | 3000K IP65
| IP65 | 180° | 5W/0,5m |
| 430 lm/0,5 m | EEI: G |
wymiary / size: 0,8 x 500 cm
001420 | EAN: 5902201371178

IP65 | 4000K IP65
| IP65 | 180° | 5W/0,5m |
| 475 lm/0,5 m | EEI: F |
wymiary / size: 0,8 x 500 cm
001421 | EAN: 5902201371185

IP65 | 6500K IP65
| IP65 | 180° | 5W/0,5m |
| 475 lm/0,5 m | EEI: F |
wymiary / size: 0,8 x 500 cm
001422 | EAN: 5902201371192

3-YEAR WARRANTY | 12V DC | 2,5 cm | F

Taśma LED / LED strip

TRAMO 320 COB 50m 12V Kobi Premium

3000K
| IP20 | 180° | 5W/0,5m |
| 460 lm/0,5 m | EEI: F |
wymiary / size: 0,8 x 5000 cm
004611 | EAN: 5907178016275

4000K
| IP20 | 180° | 5W/0,5m |
| 500 lm/0,5 m | EEI: F |
wymiary / size: 0,8 x 5000 cm
004614 | EAN: 5907178016282

6500K
| IP20 | 180° | 5W/0,5m |
| 525 lm/0,5 m | EEI: F |
wymiary / size: 0,8 x 5000 cm
004615 | EAN: 5907178016299

3 -YEAR WARRANTY 24V DC 5cm A↑G F A↑G G

Taśma LED / LED strip

TRAMO 320 COB 5m 24V Kobi Premium

IP20 | 3000K
| IP20 | 180° | 5W/0,5m |
| 460 lm/0,5 m | EEI: F |
wymiary / size: 0,8 x 500 cm
004616 | EAN: 5907178016312

IP20 | 4000K
| IP20 | 180° | 5W/0,5m |
| 500 lm/0,5 m | EEI: F |
wymiary / size: 0,8 x 500 cm
004618 | EAN: 5907178016336

IP20 | 6500K
| IP20 | 180° | 5W/0,5m |
| 525 lm/0,5m | EEI: F |
wymiary / size: 0,8 x 500 cm
004620 | EAN: 5907178016350

IP65 | 3000K IP65
| IP65 | 180° | 5W/0,5m |
| 430 lm/0,5m | EEI: G |
wymiary / size: 0,8 x 500 cm
004617 | EAN: 5907178016329

IP65 | 4000K IP65
| IP65 | 180° | 5W/0,5m |
| 460 lm/0,5m | EEI: F |
wymiary / size: 0,8 x 500 cm
004619 | EAN: 5907178016343

IP65 | 6500K IP65
| IP65 | 180° | 5W/0,5m |
| 500 lm/0,5m | EEI: F |
wymiary / size: 0,8 x 500 cm
004621 | EAN: 5907178016367

3 -YEAR WARRANTY 24V DC 5cm A↑G F A↑G G

Taśma LED / LED strip

TRAMO 320 COB 25m 24V Kobi Premium

3000K IP65
| IP65 | 180° | 5W/0,5m |
| 430 lm/0,5 m | EEI: G |
wymiary / size: 0,8 x 2500 cm
005058 | EAN: 5907178025130

4000K IP65
| IP65 | 180° | 5W/0,5m |
| 475 lm/0,5 m | EEI: F |
wymiary / size: 0,8 x 2500 cm
005059 | EAN: 5907178025147

6500K IP65
| IP65 | 180° | 5W/0,5m |
| 475 lm/0,5 m | EEI: F |
wymiary / size: 0,8 x 2500 cm
005060 | EAN: 5907178025154

3 -YEAR WARRANTY 24V DC 5cm A↑G F

Taśma LED / LED strip

TRAMO 320 COB 50m 24V Kobi Premium

3000K
| IP20 | 180° | 5W/0,5m |
| 460 lm/0,5 m | EEI: F |
wymiary / size: 0,8 x 5000 cm
003817 | EAN: 5907178001394

4000K
| IP20 | 180° | 5W/0,5m |
| 500 lm/0,5 m | EEI: F |
wymiary / size: 0,8 x 5000 cm
003818 | EAN: 5907178001400

6500K
| IP20 | 180° | 5W/0,5m |
| 525 lm/0,5 m | EEI: F |
wymiary / size: 0,8 x 5000 cm
003819 | EAN: 5907178001417

3-YEAR WARRANTY | 24V DC | 5 cm | F

Taśma LED / LED strip

TRAMO 320 COB AMBIENT 5m 24V Kobi Premium

IP20 | 3000K
| IP20 | 120° | 1,5W/0,5m |
| 144 lm/0,5 m | EEI: F |
wymiary / size: 0,8 x 500 cm
005050 | EAN: 5907178025260

IP20 | 4000K
| IP20 | 120° | 1,5W/0,5m |
| 158 lm/0,5 m | EEI: F |
wymiary / size: 0,8 x 500 cm
005046 | EAN: 5907178025024

IP20 | 6500K
| IP20 | 120° | 1,5W/0,5m |
| 158 lm/0,5 m | EEI: F |
wymiary / size: 0,8 x 500 cm
005047 | EAN: 5907178025031

IP65 | 3000K IP65
| IP65 | 120° | 1,5W/0,5m |
| 138 lm/0,5 m | EEI: F |
wymiary / size: 0,8 x 500 cm
005048 | EAN: 5907178025048

IP65 | 4000K IP65
| IP65 | 120° | 1,5W/0,5m |
| 150 lm/0,5 m | EEI: F |
wymiary / size: 0,8 x 500 cm
005049 | EAN: 5907178025055

IP65 | 6500K IP65
| IP65 | 120° | 1,5W/0,5m |
| 150 lm/0,5 m | EEI: F |
wymiary / size: 0,8 x 500 cm
005051 | EAN: 5907178025062

3-YEAR WARRANTY | 850 lm /0,5 m | 3CCT 3000/4000/6500K | 24V DC | 2,6 cm | E

Taśma LED / LED strip

TRAMO 608 COB 5m 3CCT 24V Kobi Premium

IP65

IP20 | 3CCT
| IP20 | 120° | 7W/0,5m |
| 850 lm/0,5 m | EEI: E |
wymiary / size: 1 x 500 cm
005052 | EAN: 5907178025079

IP65 | 3CCT
| IP65 | 120° | 7W/0,5m |
| 850 lm/0,5 m | EEI: E |
wymiary / size: 1 x 500 cm
005053 | EAN: 5907178025086

3-YEAR WARRANTY | RGB | 24V DC | 3,1 cm

Taśma LED / LED strip

LED TRAMO 672 COB 5m RGB 24V Kobi Premium

IP65

IP20 | RGB
| IP20 | 120° | max. 7,5W/0,5m |
wymiary / size: 1 x 500 cm
005054 | EAN: 5907178025093

IP65 | RGB
| IP65 | 120° | max. 7,5W/0,5m |
wymiary / size: 1 x 500 cm
005055 | EAN: 5907178025109

3-YEAR WARRANTY | RGB | 3CCT 3000/4000/6000K | 24V DC | 3,6 cm | G

Taśma LED / LED strip

TRAMO 840 COB 5m RGB 3CCT 24V Kobi Premium

IP65

IP20 | 3CCT RGB
| IP20 | 120° | max. 10,5W/0,5m |
| max. 340 lm/0,5 m | EEI: G |
wymiary / size: 1,2 x 500 cm
005056 | EAN: 5907178025116

IP65 | 3CCT RGB
| IP65 | 120° | max. 10,5W/0,5m |
| max. 340 lm/0,5 m | EEI: G |
wymiary / size: 1,2 x 500 cm
005057 | EAN: 5907178025123

RGB 10 cm

Taśma LED / LED strip
PLAY SET 5m RGB IP20 Kobi Design
| IP20 | 120° | 12,5W |
wymiary / size: 1 x 500 cm
RGB: 001446 | EAN: 5902201376746

RGB 10 cm

Taśma LED / LED strip
PLAY SET 10m RGB IP20 Kobi Design
| IP20 | 120° | 14W |
wymiary / size: 1 x 1000 cm
RGB: 001447 | EAN: 5902201376753

RGB 10 cm

Taśma LED / LED strip
PLAY SET 15m RGB IP20 Kobi Design
| IP20 | 120° | 25,2W |
wymiary / size: 1 x 1500 cm
RGB: 001448 | EAN: 5902201376760

RGB 10 cm

Taśma LED / LED strip
PLAY SET 20m RGB IP20 Kobi Design
| IP20 | 120° | 26W |
wymiary / size: 1 x 2000 cm
RGB: 001449 | EAN: 5902201376777

3 -YEAR WARRANTY

Zestaw / Set Tramo Control do taśm COB 12-24V Kobi Premium
| IP20 |
wymiary / size: 8,6 x 4,5 cm; 11 x 5,3 cm
004116 | EAN: 5907178003909

Pilot 4 strefowy do taśm COB / 4-zone remote for stripes COB MONO+CCT MIBOXER FUT006
| IP20 |
wymiary / size: 11,05 x 5,3 x 2,2 cm
005064 | EAN: 5907178025192

Naścienny panel sterujący 4 strefowy / Wall-mounted 4-zone control panel RGB/RGBCCT/CCT MIBOXER B4
| IP20 |
wymiary / size: 8,6 x 8,6 x 1,6 cm
biały / white
005065 | EAN: 5907178025208
czarny / black
005066 | EAN: 5907178025215

Ściemniacz LED z pilotem / LED Dimmer with remote SC02DP 5-24V 6A Kobi
| IP20 |
002387 | EAN: 5900605092804

Pilot 4 strefowy do taśm COB RGB + CCT / 4-zone remote for stripes COB RGB + CCT MIBOXER FUT092
| IP20 |
wymiary / size: 13,8 x 5,6 x 2 cm
005063 | EAN: 5907178025185

Sterownik do taśm / Controller for stripes LED COB 12-24V MIBOXER SR5
| IP20 |
wymiary / size: 7,45 x 3,6 x 1,7 cm
005061 | EAN: 5907178025161

Sterownik do taśm / Controller for stripes LED COB 12-24V WIFI MIBOXER SW5
| IP20 |
wymiary / size: 7,45 x 3,6 x 1,7 cm
005062 | EAN: 5907178025178

Łącznik dwustronny 10 cm taśmy LED / Double-sided connector 10 cm LED strip COB Kobi
8mm: 003933 | EAN: 5907178001448
10mm: 005068 | EAN: 5907178025239

Łącznik 10 cm taśmy LED / Connector for LED Strip 10 cm COB Kobi
8mm: 003932 | EAN: 5907178001431
10mm: 005067 | EAN: 5907178025222

Łącznik I taśmy LED / I connector for LED strip COB Kobi
8mm: 003931 | EAN: 5907178001424
10mm: 005069 | EAN: 5907178025246

Łącznik L taśmy LED / L connector for LED strip COB Kobi
8mm: 003934 | EAN: 5907178001455
10mm: 005070 | EAN: 5907178025253

Łącznik 9w1 taśmy LED COB 8mm / 9in1 connector for LED strip COB Kobi
8mm: 004610 | EAN: 5907178016268

kliknij i zobacz więcej | click here & see more

Profile aluminiowe / Aluminium profiles

Profil natynkowy / Surface profile P01 Kobi

anodowany srebrny + przesłona mleczna / anodized silver + milky cover
1m: 005082 | EAN: 5907178025895
2m: 004627 | EAN: 5907178016404

czarny + przesłona mleczna / black + milky cover
1m: 005083 | EAN: 5907178025901
2m: 004628 | EAN: 5907178016411

biały + przesłona mleczna / white + milky cover
1m: 005084 | EAN: 5907178025918
2m: 004629 | EAN: 5907178016428

czarny + przesłona czarna / black + black cover
1m: 005324 | EAN: 5907178028254
2m: 005319 | EAN: 5907178028209

Profil podtynkowy / Recessed profile P02 Kobi

anodowany srebrny + przesłona mleczna / anodized silver + milky cover
1m: 005085 | EAN: 5907178025925
2m: 004630 | EAN: 5907178016435

czarny + przesłona mleczna / black + milky cover
1m: 005086 | EAN: 5907178025932
2m: 004631 | EAN: 5907178016442

biały + przesłona mleczna / black + milky cover
1m: 005087 | EAN: 5907178025949
2m: 004632 | EAN: 5907178016459

czarny + przesłona czarna / black + black cover
1m: 005325 | EAN: 5907178028261
2m: 005320 | EAN: 5907178028216

Profil narożny / Angular profile N01 Kobi

anodowany srebrny + przesłona mleczna / anodized silver + milky cover
1m: 005088 | EAN: 5907178025956
2m: 004633 | EAN: 5907178016466

czarny + przesłona mleczna / black + milky cover
1m: 005089 | EAN: 5907178025963
2m: 004634 | EAN: 5907178016473

biały + przesłona mleczna / white + milky cover
1m: 005090 | EAN: 5907178025970
2m: 004635 | EAN: 5907178016480

czarny + przesłona czarna / black + black cover
1m: 005326 | EAN: 5907178028278
2m: 005321 | EAN: 5907178028223

Profil podtynkowy / Recessed profile KG01 Kobi

anodowany srebrny + przesłona mleczna / anodized silver + milky cover
1m: 005091 | EAN: 5907178025987
2m: 004636 | EAN: 5907178016497

czarny + przesłona mleczna / black + milky cover
1m: 005092 | EAN: 5907178025994
2m: 005097 | EAN: 5907178026045

biały + przesłona mleczna / white + milky cover Kobi
1m: 005093 | EAN: 5907178026007
2m: 005098 | EAN: 5907178026052

czarny + przesłona czarna / black + black cover Kobi
1m: 005327 | EAN: 5907178028285
2m: 005322 | EAN: 5907178028230

Profil podtynkowy / Recessed profile KG02 Kobi

anodowany srebrny + przesłona mleczna / anodized silver + milky cover
1m: 005094 | EAN: 5907178026014
2m: 005099 | EAN: 5907178026069

czarny + przesłona mleczna / black + milky cover
1m: 005095 | EAN: 5907178026021
2m: 005100 | EAN: 5907178026076

biały + przesłona mleczna / white + milky cover
1m: 005096 | EAN: 5907178026038
2m: 005101 | EAN: 5907178026083

czarny + przesłona czarna / black + black cover
1m: 005328 | EAN: 5907178028292
2m: 005323 | EAN: 5907178028247

Profil podtynkowy / Recessed profile KG03 Kobi

anodowany srebrny + przesłona mleczna / anodized silver + milky cover i
2m: 005102 | EAN: 5907178026090

Przesłona mleczna / Milky cover KG01 Kobi

Przesłona mleczna KG01 / Milky cover KG01 Kobi
2m: 005037 | EAN: 5907178023426

kliknij i zobacz więcej

click here & see more

Latarki / Flashlights

Ekspozytor **12 szt.**
Display **12 pcs.**

BATTERY INSIDE

Latarka / Flashlight LED X-MPR 1 LED2B
| IP20 | 120° | max. 215 lm |
wymiary / size: Ø 4,9 x 17,7 cm
6000K + RED:
004127 | EAN: 5907178004418

Ekspozytor **12 szt.**
Display **12 pcs.**

BATTERY INSIDE

Latarka / Flashlight LED X-MPR 2 LED2B
| IP20 | max. 120° | max. 200 lm |
wymiary / size: Ø 3,3 x 15 cm
6000K: 004128 | EAN: 5907178004425

Ekspozytor **12 szt.**
Display **12 pcs.**

BATTERY INSIDE

Latarka / Flashlight LED X-MPR 3 LED2B
| IP20 | max. 120° | max. 500 lm |
wymiary / size: Ø 4,1 x 16,5 cm
6000K: 004129 | EAN: 5907178004432

Ekspozytor **12 szt.**
Display **12 pcs.**

BATTERY INSIDE

Latarka / Flashlight LED X-MPR 4 LED2B
| IP20 | 120° | max.250 lm |
wymiary / size: Ø 3,5 x 14,4 cm
6000K + 3000K + RED + BLUE:
004130 | EAN: 5907178004449

BATTERY INSIDE

Latarka / Flashlight LED X-MPR 6 LED2B
| IP20 | 120° | max. 500 lm |
wymiary / size: Ø 10 x 24 cm
6000K: 004132 | EAN: 5907178004463

BATTERY INSIDE

Latarka / Flashlight LED X-MPR 5 LED2B
| IP20 | 120° | max. 210 lm |
wymiary / size: Ø 9,8 x 19,5 cm
6000K: 004131 | EAN: 5907178004456

BATTERY INSIDE

Latarka / Flashlight LED X-MPR 7 LED2B
| IP20 | 120° | max. 400 lm |
wymiary / size: 16,3 x 20,4 cm
6000K: 004314 | EAN: 5907178005743

Ekspozytor **12 szt.**
Display **12 pcs.**

BATTERY INSIDE

Latarka / Flashlight
LED X-MPR 8 3000K + 6000K LED2B
| IP20 | max. 150 lm |
wymiary / size: Ø 6,2 x 23,7 cm
3000K + 6000K:
004315 | EAN: 5907178005750

BATTERY INSIDE

Latarka / Flashlight LED X-MPR 11 LED2B
| IP20 | 120° | max. 600 lm |
wymiary / size: Ø 8 x 29,3 cm
6000K + RED + BLUE:
004869 | EAN: 5907178021477

Ekspozytor **12 szt.**
Display **12 pcs.**

BATTERY INSIDE

Latarka / Flashlight LED X-MPR 10 LED2B
| IP20 | max. 300 lm |
wymiary / size: Ø 3,7 x 14 cm
6000K + RED + BLUE:
004868 | EAN: 5907178021460

Ekspozytor **12 szt.**
Display **12 pcs.**

BATTERY INSIDE

Latarka / Flashlight LED X-MPR 9 LED2B
| IP20 | 120° | max. 400 lm |
wymiary / size: 5,3 x 3,4 x 19,7 cm
6000K: 004316 | EAN: 5907178005767

Ekspozytor **6 szt.**
Display **6 pcs.**

IP**54**

Latarka / Flashlight
LED X-MPR 5W IP54 LED2B
| IP44 | 120° | 350 lm |
wymiary / size: 16,6 x 5,3 x 3,2 cm
6000K: 001430 | EAN: 5902201378436

Ekspozytor **8 szt.**
Display **8 pcs.**

4x AAA

Latarenka / Lantern
LED MPR LED2B
| IP20 | 180° | max. 100 lm |
wymiary / size: Ø 8 x 17,4 cm
3000K: 004133 | EAN: 5907178004470

BATTERY INSIDE

2CCT 3000/6000K

Latarenka / Lantern
LED MPR 2CCT LED2B
| IP20 | 320° | max. 200 lm |
wymiary / size: Ø 7,8 x 19,9 cm
2CCT + ORANGE:
004870 | EAN: 5907178021484

Ekspozytor **10 szt.**
Display **10 pcs.**

BATTERY INSIDE

Latarka / Flashlight
LED X-MPR MICRO CCT LED2B
| IP20 | 110° | 370+280 lm |
wymiary / size: 6 x 4,4 x 2 cm
3000K + 6000K + RED:
001431 | EAN: 5902201378429

BATTERY INSIDE

Latarka czołowa / Flashlight
LED H-MPR 6000K LED2B
| IP20 | 120° | max. 180 lm |
6000K + RED:
004126 | EAN: 5907178004401

kliknij i zobacz więcej

click here & see more

Wentylatory / Fans

Wentylator podłogowy / Floor fan VIENTO-R 40W biały Kobi biały / white
| 40W | 65 dB |
wymiary / size: Ø 40,5 x 110,5 cm
004572 | EAN: 5907178015377

Wentylator podłogowy / Floor fan VIENTO-R 40W czarny Kobi czarny / black
| 40W | 65 dB |
wymiary / size: Ø 40,5 x 110,5 cm
004573 | EAN: 5907178015384

3CCT 3000/4000/6500K

Plafon LED z wentylatorem / LED ceiling light with fan VENTELUX 48W+15W 3CCT Kobi czarny / black
| IP20 | 58 dB | 48+15W | max. 1300 lm |
wymiary / size: Ø 48,5 x 15 cm
3CCT: 004593 | EAN: 5907178015575

3CCT 3000/4000/6500K

RGB

Plafon LED z wentylatorem / LED ceiling light with fan VENTELUX 48W+15W 3CCT+RGB Kobi czarny / black
| IP20 | 58 dB | 48+15W | max. 1300 lm |
wymiary / size: Ø 48,5 x 15 cm
3CCT+RGB: 004594 | EAN: 5907178015582

3CCT 3000/4000/6500K

Plafon LED z wentylatorem / LED ceiling light with fan VENTELUX 24W+15W 3CCT Kobi biały / white
| IP20 | 58 dB | 24+15W | max. 1550 lm |
wymiary / size: Ø 45 x 14,5 cm
3CCT: 004592 | EAN: 5907178015568

Wentylator podłogowy / Floor fan VIENTO 45W Kobi biały / white | 45W | 60 dB |
wymiary / size: 43 x 65 x max. 120 cm
002419 | EAN: 5902201301731

Wentylator podłogowy / Floor fan VIENTO 45W Kobi czarny / black | 45W | 60 dB |
wymiary / size: 43 x 65 x max. 120 cm
002420 | EAN: 5902201301748

Wentylator wieżowy / Tower fan
HOORN 45W Kobi
czarny / black | 45W | 52,87 dB |
wymiary / size: Ø 27 x 81,2 cm
001433 | EAN: 5902201370737

Wentylator wieżowy / Tower fan
VENLO 45W Kobi
czarny / black | 45W | 52,87 dB |
wymiary / size: Ø 22 x 73,6 cm
001434 | EAN: 5902201370744

Wentylator wieżowy / Tower fan
VENLO 2 45W Kobi
czarny / black | 45W | 52,87 dB |
wymiary / size: Ø 26,5 x 81 cm
003683 | EAN: 5902201390179

Wentylator wieżowy / Tower fan
LISSE 2 ST 45W Kobi
czarny / black | 45W | 55,5 dB |
wymiary / size: Ø 26 x 91 cm
003684 | EAN: 5902201390186

Wentylator biurkowy / Desk fan
VIENTO 40W Kobi
biały / white | 40W | 65 dB |
wymiary / size: 34 x 50 x 24 cm
002421 | EAN: 5902201301762

Wentylator biurkowy / Desk fan
VIENTO 40W Kobi
czarny / black | 40W | 65 dB |
wymiary / size: 34 x 50 x 24 cm
004571 | EAN: 5907178015360

Wentylator podłogowy / Floor fan
VIENTO 100W Kobi
| 100W | 70 dB |
wymiary / size: 54,5 x 55,5 cm
002418 | EAN: 5902201301779

Wentylator podłogowy / Floor fan
VIENTO 200W Kobi
| 200W | 70 dB |
wymiary / size: 59 x 58 cm
004574 | EAN: 5907178015391

Klimator ewaporacyjny / Air cooler
VIENTO COOL 65W biały Kobi
biały / white | 65W | 55,5 dB |
wymiary / size: 25,2 x 33,3 x 61,8 cm
004589 | EAN: 5907178015551

Klimator ewaporacyjny / Air cooler
VIENTO COOL-R 65W czarny Kobi
czarny / black | 65W | 58,1 dB |
wymiary / size: 24,3 x 29,7 x 61,1 cm
004588 | EAN: 5907178015544

kliknij i zobacz więcej | click here & see more

Termowentylatory / Fan heaters

Termowentylator / Fan heater MISTRAL G2 2000W Kobi
biały / white | 1000/2000W |
wymiary / size: 23,8 x 23,44 x 11,68 cm
005033 | EAN: 5907178023389

Termowentylator ceramiczny / Ceramic fan heater RIN 1500W Kobi
czarny / black | 750/1500W |
wymiary / size: 25,5 x 18 x 13,5 cm
004011 | EAN: 5907178003077

Grzejnik konwektorowy / Convector heater SONDO 2000W TURBO Kobi
czarny / black | 750/1250/2000W |
wymiary / size: 38 x 53,5 x 20 cm
004033 | EAN: 5907178003107

Grzejnik konwektorowy / Convector heater SONDO 2000W TURBO Kobi
biały / white | 750/1250/2000W |
wymiary / size: 38 x 53,5 x 20 cm
001929 | EAN: 5902201308068

Grzejnik konwektorowy / Convector heater SONDO R 2000W TURBO Kobi
biały / white | 800/1200/2000W |
wymiary / size: 62 x 38,5 x 26 cm
005034 | EAN: 5907178023396

Termowentylator / Fan heater MISTRAL 2000W Kobi
biały / white | 1000/2000W |
wymiary / size: 23 x 27,8 x 13,74 cm
001928 | EAN: 5902201304817

Termowentylator / Fan heater MISTRAL 2000W Kobi
czarny / black | 1000/2000W |
wymiary / size: 23 x 27,8 x 13,74 cm
004034 | EAN: 5907178003091

Termowentylator / Fan heater ZEFIR 2000W Kobi
biały / white | 1000/2000W |
wymiary / size: 23 x 22,5 x 10 cm
001931 | EAN: 5902201304800

Termowentylator ceramiczny / Ceramic fan heater RIN 2000W Kobi
czarny / black | 2000W |
wymiary / size: Ø 25 x 61,2 cm
005032 | EAN: 5907178023372

kliknij i zobacz więcej

click here & see more

Przedłużacze / Extension cords

SCHUKO

przewód z miedzi
copper cable

Przedłużacz / Extension cord
LINEA PRO
3gn+4USB/1USB-C/Zu+W Kobi
biały / white | 3 gniazda / 3 sockets
| IP20 | 4xUSB-A | 1xUSB-C | SCHUKO |
1,5m: 001922 | EAN: 5902201383027
3m: 001924 | EAN: 5902201383041
5m: 001926 | EAN: 5902201383065

SCHUKO

przewód z miedzi
copper cable

Przedłużacz / Extension cord
LINEA PRO
3gn+4USB/1USB-C/Zu+W Kobi
czarny / black | 3 gniazda / 3 sockets
| IP20 | 4xUSB-A | 1xUSB-C | SCHUKO |
1,5m: 001923 | EAN: 5902201383010
3m: 001925 | EAN: 5902201383034
5m: 001927 | EAN: 5902201383058

SCHUKO

przewód z miedzi
copper cable

Przedłużacz / Extension cord
LINEA PRO XC
3gn+3USB/1USB-C/Zu+W Kobi
biały / white | 3 gniazda / 3 sockets
| IP20 | 3xUSB-A | 1xUSB-C | SCHUKO |
1,5m: 004204 | EAN: 5907178004593
3m: 004206 | EAN: 5907178004616

SCHUKO

przewód z miedzi
copper cable

Przedłużacz / Extension cord
LINEA PRO XC
3gn+3USB/1USB-C/Zu+W Kobi
czarny / black | 3 gniazda / 3 sockets
| IP20 | 3xUSB-A | 1xUSB-C | SCHUKO |
1,5m: 004205 | EAN: 5907178004609
3m: 004207 | EAN: 5907178004623

przewód z miedzi
copper cable

Przedłużacz / Extension cord
FLOWFLEXER ORANGE W
2gn+USB/Zu/1,5mm Kobi Design
biały / white | 2 gniazda / 2 sockets
| IP20 | 1xUSB-A | 1xUSB-C |
1,4m: 001464 | EAN: 5902201380705

przewód z miedzi
copper cable

Przedłużacz / Extension cord
FLOWFLEXER ORANGE B
2gn+USB/Zu/1,5mm Kobi Design
czarny / black | 2 gniazda / 2 sockets
| IP20 | 1xUSB-A | 1xUSB-C |
1,4m: 001465 | EAN: 5902201380712

przewód z miedzi
copper cable

Przedłużacz / Extension cord
CONNECTO Kobi Design
biały / white | 4 gniazda / 4 sockets
| IP20 | 3xUSB-A | 1xUSB-C |
1,5m: 001451 | EAN: 5902201376869
3m: 001453 | EAN: 5902201376883
5m: 001455 | EAN: 5902201376906

przewód z miedzi
copper cable

Przedłużacz / Extension cord
CONNECTO Kobi Design
czarny / black | 4 gniazda / 4 sockets
| IP20 | 3xUSB-A | 1xUSB-C |
1,5m: 001450 | EAN: 5902201376852
3m: 001452 | EAN: 5902201376876
5m: 001454 | EAN: 5902201376890

przewód z miedzi
copper cable

Przedłużacz z włącznikiem / Extension cord with switch
LINEA Kobi

biały / white
3 gniazda / 3 sockets
1,5m: 004871 | EAN: 5907178021491
3m: 001912 | EAN: 5902201308167
5m: 001913 | EAN: 5902201308174

biały / white
5 gniazd / 5 sockets
1,5m: 004897 | EAN: 5907178021774
3m: 001914 | EAN: 5902201308181
5m: 001915 | EAN: 5902201308198

czarny / black
3 gniazda / 3 sockets
1,5m: 004886 | EAN: 5907178021606
3m: 004888 | EAN: 5907178021620
5m: 004890 | EAN: 5907178021644

czarny / black
5 gniazd / 5 sockets
1,5m: 004896 | EAN: 5907178021767
3m: 004889 | EAN: 5907178021637
5m: 004891 | EAN: 5907178021651

przewód z miedzi
copper cable

Przedłużacz / Extension cord
LINEA Kobi

biały / white
3 gniazda / 3 sockets
1,5m: 001903 | EAN: 5902201308075
3m: 001904 | EAN: 5902201308082
5m: 001905 | EAN: 5902201308099

biały / white
4 gniazda / 4 sockets
1,5m: 001906 | EAN: 5902201308105
3m: 001907 | EAN: 5902201308112
5m: 001908 | EAN: 5902201308129

biały / white
5 gniazd / 5 sockets
1,5m: 001909 | EAN: 5902201308136
3m: 001910 | EAN: 5902201308143
5m: 001911 | EAN: 5902201308150

czarny / black
3 gniazda / 3 sockets
1,5m: 004875 | EAN: 5907178021514
3m: 004880 | EAN: 5907178021545
5m: 004883 | EAN: 5907178021576

czarny / black
4 gniazda / 4 sockets
1,5m: 004878 | EAN: 5907178021521
3m: 004881 | EAN: 5907178021552
5m: 004884 | EAN: 5907178021583

czarny / black
5 gniazd / 5 sockets
1,5m: 004879 | EAN: 5907178021538
3m: 004882 | EAN: 5907178021569
5m: 004885 | EAN: 5907178021590

Słupek ogrodowy / Garden bollard
ZENVIO 4gn/Zu IP44 LED2B
czarny / black | 4 gniazda / 4 sockets
004526 | EAN: 5907178012246

przewód z miedzi
copper cable

Przedłużacz / Extension cord
LINEA G Kobi
pomarańczowy / orange
1 gniazdo / 1 socket
10m: 004699 | EAN: 5907178016749
15m: 004700 | EAN: 5907178016756
20m: 004701 | EAN: 5907178016763
25m: 004702 | EAN: 5907178016770
30m: 004703 | EAN: 5907178016787

przewód z miedzi
copper cable

Przedłużacz / Extension cord
LINEA PRO CUBE Kobi
biały / white | 3 gniazda / 3 sockets
| IP20 | 3xUSB-A | 1xUSB-C |
1,5m: 001918 | EAN: 5902201383096

przewód z miedzi
copper cable

Przedłużacz / Extension cord
LINEA PRO CUBE Kobi
czarny / black | 3 gniazda / 3 sockets
| IP20 | 3xUSB-A | 1xUSB-C |
1,5m: 001919 | EAN: 5902201383102

Przedłużacz / Extension cord
LINEA PRO CUBE Kobi
biały / white | 3 gniazda / 3 sockets
| IP20 | 3xUSB-A | 1xUSB-C |
001916 | EAN: 5902201383119

Przedłużacz / Extension cord
LINEA PRO CUBE Kobi
czarny / black | 3 gniazda / 3 sockets
| IP20 | 3xUSB-A | 1xUSB-C |
001917 | EAN: 5902201383126

SCHUKO

Rozgałęźnik / Spliter
LINEA PRO FL2 Kobi
biały / white | 2 gniazda / 2 sockets
| IP20 | 2xUSB-A | 1xUSB-C |
004317 | EAN: 5907178005774

SCHUKO

Rozgałęźnik / Spliter
LINEA PRO FL2 Kobi
czarny / black | 2 gniazda / 2 sockets
| IP20 | 2xUSB-A | 1xUSB-C |
004318 | EAN: 5907178005781

SCHUKO

Rozgałęźnik / Splitter
LINEA PRO FL3 Kobi
biały / white | 2 gniazda / 2 sockets
| IP20 | 2xUSB-A | 1xUSB-C | SCHUKO |
4000K: 004877 | EAN: 5907178021699

SCHUKO

Rozgałęźnik / Splitter
LINEA PRO FL3 Kobi
czarny / black | 2 gniazda / 2 sockets
| IP20 | 2xUSB-A | 1xUSB-C | SCHUKO |
4000K: 004876 | EAN: 5907178021682

SCHUKO

przewód z miedzi
copper cable

Przedłużacz / Extension cord
LINEA PRO FL Kobi
biały / white | 2 gniazda / 2 sockets
| IP20 | 3xUSB-A | 1xUSB-C | SCHUKO |
0,2m: 001920 | EAN: 5902201383089

SCHUKO

przewód z miedzi
copper cable

Przedłużacz / Extension cord
LINEA PRO FL Kobi
czarny / black | 2 gniazda / 2 sockets
| IP20 | 3xUSB-A | 1xUSB-C | SCHUKO |
0,2m: 001921 | EAN: 5902201383072

kliknij i zobacz więcej

click here & see more

Czujniki ruchu / Motion sensors

3-YEAR WARRANTY

Czujnik ruchu / Motion sensor LX01 160° PIR Kobi Premium biały / white | IP20 |
wymiary / size: 8 x 8 cm
002334 | EAN: 5900605090589

3-YEAR WARRANTY

Czujnik ruchu / Motion sensor LX06 360° PIR Kobi Premium biały / white | IP20 |
wymiary / size: Ø 11,8 x 6 cm
002335 | EAN: 5900605090572

3-YEAR WARRANTY

IP44

Czujnik ruchu / Motion sensor LX39 IP44 180° PIR Kobi Premium biały / white | IP44 |
wymiary / size: 9,7 x 6,5 cm
002337 | EAN: 5906340219285

3-YEAR WARRANTY

IP44

Czujnik ruchu / Motion sensor LX39 IP44 180° PIR Kobi Premium czarny / black | IP44 |
wymiary / size: 9,7 x 6,5 cm
002338 | EAN: 5906340218301

3-YEAR WARRANTY

IP44

Czujnik ruchu / Motion sensor LX40 IP44 180° PIR Kobi Premium biały / white | IP44 |
wymiary / size: 8,4 x 8,4 cm
002339 | EAN: 5900605093849

3-YEAR WARRANTY

IP44

Czujnik ruchu / Motion sensor LX40 IP44 180° PIR Kobi Premium czarny / black | IP44 |
wymiary / size: 8,4 x 8,4 cm
002340 | EAN: 5900605093832

3-YEAR WARRANTY

Czujnik ruchu / Motion sensor LX41 360° PIR Kobi Premium biały / white | IP20 |
wymiary / size: 7,5 x 7,6 cm
002341 | EAN: 5900605091531

3-YEAR WARRANTY

Czujnik ruchu / Motion sensor LX42 360° PIR Kobi Premium | IP20 |
wymiary / size: 3,5 x 27,7 cm
002342 | EAN: 5900605095225

Czujnik zmierzchowy / Dusk sensor LX501 Kobi | IP20 |
wymiary / size: 6,35 x 2,12 cm
002343 | EAN: 5902846017387

5-YEAR WARRANTY

Czujnik ruchu / Motion sensor LX701 360° MIC Kobi Pro | IP20 |
wymiary / size: 5,45 x 3,94 x 3,72 cm
002344 | EAN: 5900605092347

kliknij i zobacz więcej

click here & see more

Akcesoria / Accessories

IP68

Konektor hermetyczny / Waterproof connector HERMELINK 3x0,5-1,5mm² 5-9mm IP68 Kobi
| IP68 |
004999 | EAN: 5907178022825

IP68

Konektor hermetyczny / Waterproof connector HERMELINK 3x0,5-2,5mm² 6-11mm IP68 Kobi
| IP68 |
005001 | EAN: 5907178022849

IP68

Konektor hermetyczny / Waterproof connector HERMELINK 5x0,5-2,5mm² 10-14mm IP68 Kobi
| IP68 |
005000 | EAN: 5907178022832

IP68

Konektor hermetyczny / Waterproof connector HERMELINKx2 3x0,5-2,5mm² 4-8mm IP68 Kobi
| IP68 |
005002 | EAN: 5907178022856

IP68

Konektor hermetyczny / Waterproof connector HERMELINKx3 3x0,5-2,5mm² 4-8mm IP68 Kobi
| IP68 |
005003 | EAN: 5907178022863

IP68

Konektor hermetyczny / Waterproof connector HERMELINKx3 3x0,5-4mm² 4-8mm IP68 Kobi
| IP68 |
005004 | EAN: 5907178022870

IP68

Konektor hermetyczny / Waterproof connector HERMELINKx3 3x0,5-4mm² 8-12mm IP68 Kobi
| IP68 |
005005 | EAN: 5907178022887

IP44

Zasilacz do / Driver for LED 9W 24V IP44 LED2B
| IP44 |
004524 | EAN: 5907178012222

Starter do / STARTER LED T8 Kobi
wymiary / size: 4 x 2,1 x 2,1 cm
002401 | EAN: 5902846018889

Kostka halogenowa / Lamp holder K001 G5,3 Kobi
wymiary / size: 1,7 x 1 cm
002367 | EAN: 5906340210091

Kostka halogenowa / Lamp holder K002 GU10 Kobi
wymiary / size: 2,8 x 1,6 cm
002368 | EAN: 5906340210107

Oprawka porcelanowa z blaszką / Lamp holder K003 E27 Kobi
wymiary / size: 4,8 x 4,6 x 4,2 cm
002369 | EAN: 5906340213719

IP67

Hermetyczny puszkowy moduł zasilacza / Hermetic LED Power Supply 12V
| IP67 | 12V |
10W 002414 | EAN: 5902479642857
20W 004575 | EAN: 5902479641898
30W 004576 | EAN: 5902479641904
45W 004578 | EAN: 5902479641911
60W 004580 | EAN: 5902479641928

IP67

Hermetyczny moduł zasilacza / Hermetic LED Power Supply 12V
| IP67 | 12V |
20W 002384 | EAN: 5900605096420
30W 002382 | EAN: 5900605093351
50W 002377 | EAN: 5900605096482
60W 005695 | EAN: 5902479642192

IP67

Hermetyczny moduł zasilacza / Hermetic LED Power Supply 12V
| IP67 | 12V |
80W 005280 | EAN: 5902479642208
100W 002400 | EAN: 5900605092408
120W 004603 | EAN: 5902479641942
150W 002381 | EAN: 5900605093337
200W 001419 | EAN: 5900605096413

Moduł zasilacza montażowy / LED Power Supply 12V
| IP20 | 12V |
6W 002397 | EAN: 5900605091838

Moduł zasilacza montażowy 12V / LED Power Supply 12V | IP20 | 12V |
25W 002393 | EAN: 5900605099261
35W 005684 | EAN: 5902479642116
60W 005597 | EAN: 5902479642000
100W 005596 | EAN: 5902479642123
150W 004602 | EAN: 5902479641966
200W 005106 | EAN: 5902479642017
250W 002392 | EAN: 5900605096437
350W 002394 | EAN: 5900605096451

IP67

Hermetyczny puszkowy moduł zasilacza / Hermetic LED Power Supply 24V
| IP67 | 24V |
20W 004581 | EAN: 5902479641461
30W 004582 | EAN: 5902479641492
45W 004583 | EAN: 5902479641867
60W 004584 | EAN: 5902479641874

IP67

Hermetyczny moduł zasilacza / Hermetic LED Power Supply 24V
| IP67 | 24V |
30W 005148 | EAN: 5902479642222
60W 005108 | EAN: 5902479642239
100W 004939 |EAN: 5902479642093
150W 005685 | EAN: 5902479642246
200W 005648 | EAN: 5902479641935

Moduł zasilacza montażowy / LED Power Supply 24V
| IP20 | 24V |
24W 004359 | EAN: 5902479640839
36W 004360 | EAN: 5902479641386

Moduł zasilacza montażowy 24V / LED Power Supply 24V
| IP20 | 24V |
60W 005210 | EAN: 5902479642147
100W 005107 | EAN: 5902479642154
150W 005209 | EAN: 5902479642161
200W 005208 | EAN: 5902479641959
250W 005147 | EAN: 5902479642178

Zasilacz desktop 12V / Desk transformer 12V | IP20 | 12V |
24W 002405 | EAN: 5902201304589
30W 002409 | EAN: 5902201304190
36W 005477 | EAN: 5902479642345
42W 002411 | EAN: 5902201304596
48W 002412 | EAN: 5902201304213
60W 002413 | EAN: 5902201304220
72W 002398 | EAN: 5900605096505
90W 002399 | EAN: 5900605096536
120W 002390 | EAN: 5900605098035

Zasilacz desktop 24V / Desk transformer 24V | IP20 | 24V |
24W 004372 | EAN: 5902479642871
48W 002406 | EAN: 5902479642888
60W 004374 | EAN: 5902479641720
72W 002407 | EAN: 5902479642895
96W 002408 | EAN: 5902479642901
120W 004378 | EAN: 5902479641737

IPX4

Panel solarny / Solar panel SUNFLASH 300W Kobi Premium
| IPX4 |
wymiary / size: 72 x 235,5 x2,5 cm
001936 | EAN: 5902201359435

Programator / Programmer PC24 Kobi
| IP20 |
wymiary / size: 12 x 7,2 x 8,4 cm
002350 | EAN: 5906340211883

Miernik poboru energii / Power meter KOBI PMM 2 Kobi
| IP20 |
wymiary / size: 15 x 7,7 x 7,6 cm
002353 | EAN: 5902201383140

Miernik poboru energii / Power meter KOBI PMM 3 Kobi
| IP20 |
wymiary / size: 13,1 x 6,2 x 7,6 cm
002354 | EAN: 5902201383157

Produkt o przedłużonej gwarancji.
Product with extended warranty.

Produkt z możliwością zmiany temperatury barwowej.
Product with adjustable colour temperature.

Wbudowane diody LED marki Lumileds.
Built-in Lumileds LEDs.

Produkt o wysokiej wodoszczelności (IP).
Product with a high ingress protection (IP) rating.

Wbudowany czujnik ruchu.
Built-in motion sensor.

Ilość lumenów z wata (lm/W).
Luminous efficacy (lm/W).

Współczynnik oddawania barw (CRI).
Colour rendering index (CRI).

Oprawa z wbudowanymi odbłyśnikami.
Fixture with built-in reflectors.

Marka zasilacza wbudowanego w oprawę.
Brand of the integrated power supply.

Współczynnik olśnienia (UGR).
Unified glare rating (UGR).

Wyjątkowo cienka oprawa.
Ultra-slim fixture.

Wbudowane gniazdo ZHAGA.
Built-in ZHAGA socket.

Produkt sterowany za pomocą aplikacji.
Product controlled via mobile app.

Wbudowany czujnik zmierzchowy.
Built-in dusk sensor.

Produkt zasilany energią słoneczną, z wbudowanym panelem solarnym oraz akumulatorem.
Solar-powered product with built-in panel and battery.

Produkt z atestem ENEC.
Product with ENEC certification.

Wbudowany szybki przyłącz.
Built-in quick connector.

Produkt z wbudowanym systemem DALI.
Product with built-in DALI control system.

Produkt z wbudowanym akumulatorem.
Product with built-in battery.

Produkt na standardowe baterie.
Product powered by standard batteries.

Produkt z uziemieniem typu SCHUKO.
Product with SCHUKO socket.

Możliwość cięcia taśmy LED co 2,5 cm.
LED strip can be cut every 2.5 cm.

Produkty pakowane po 5 sztuk.
Products packed in sets of 5.

Oprawa gipsowa nadająca się do malowania.
Paintable gypsum fixture.

Oprawa z regulacją kąta świecenia.
Fixture with adjustable beam angle.

Produkt o wysokiej odporności mechanicznej (IK).
Product with high mechanical impact resistance (IK).

Produkt z możliwością zmiany koloru światła (RGB).
Product with adjustable light colour (RGB).

Zastrzegamy sobie prawo zmian konstrukcyjnych, zmian parametrów technicznych w produktach oświetleniowych zawartych w niniejszym katalogu lub wycofania produktów ze swojej oferty. Wygląd prezentowanego asortymentu może odbiegać od zdjęć i rysunków wskazanych w katalogu.
Szczegółowe parametry poszczególnych produktów znajdują się na kartach katalogowych dostępnych na www.b2b.kobi.pl.
Przedstawiona oferta produktowa ma wyłącznie charakter informacyjny, nie stanowi oferty handlowej w rozumieniu prawa.

We reserve the right to make structural changes or modify the technical parameters of the lighting products presented in this catalogue, as well as to withdraw products from our offer.
The appearance of the products may differ from the photos and drawings shown in the catalogue.
Detailed parameters of individual products are provided in the data sheets available at www.b2b.kobi.pl.
The product offer presented is for informational purposes only and does not constitute a trade offer in legal terms.

www.kobi.pl