Semaine 1

Améthyste 6-7 #5

Camp de jour Loisirs Ste-Claire

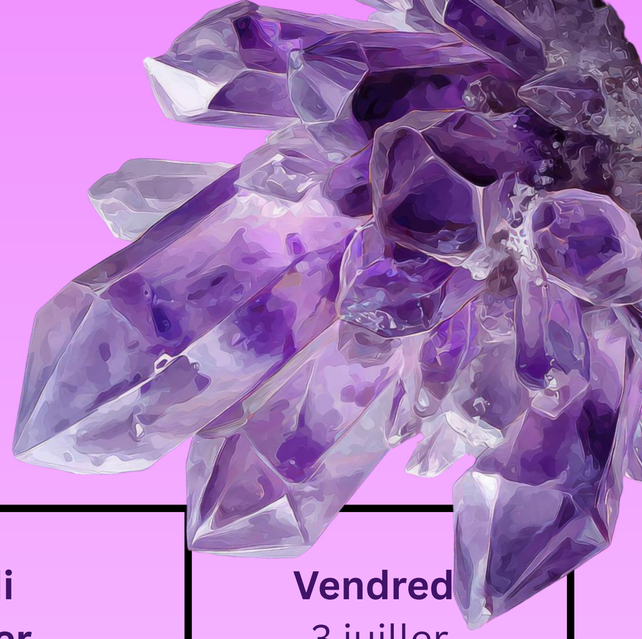

	Lundi 29 juin	Mardi 30 juin	Mercredi 1 juiller	Jeudi 2 juiller	Vendred 3 juiller
AM	Ballon nom	 le détective	congé	Le championnat du mime	Funtropolis Arrivée au camp: 8h45 Retour au camp : 16h
PM	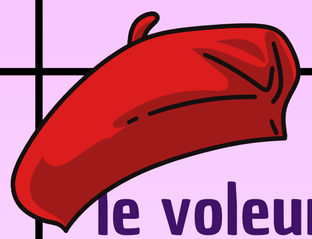 le voleurs de béret	 Mon monstre		 À l'EAU ! (pataugeoire)	
Rappel important !				maillot de bain, serviette	*Chandail de camp et chaussettes*

Semaine 2

Améthyste 6-7 #5

Camp de jour Loisirs Ste-Claire



	Lundi 6 juiller	Mardi 7 juiller	Mercredi 8juiller	Jeudi 9 juiller	Vendredi 10 juiller
AM	Iceberg 	Espace pour la vie Arrivée au camp: 8h15 Retour au camp : 15h30 (heure régulière)	 Roi des pirates	la mémoire	Princes et Princesses 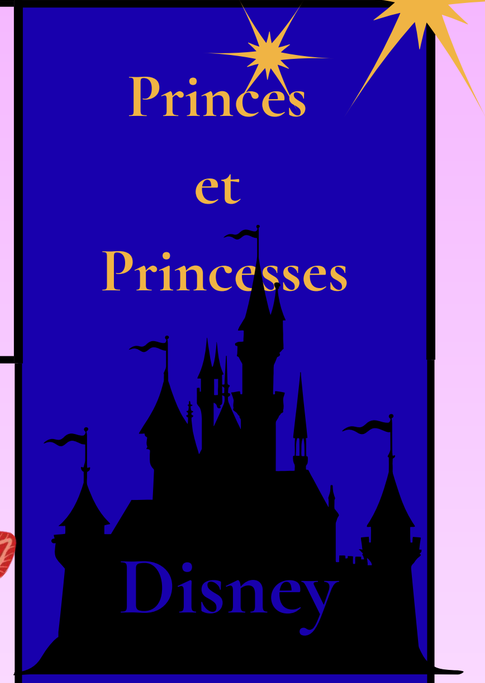 Disney
PM	Le village		À l'EAU ! (pataugeoire)	Brochette de fruits 	
Rappel important !		*Chandail de camp			* Habillé toi en prince ou princesse

Semaine 3

Améthyste 6-7 #5

Camp de jour Loisirs Ste-Claire



	Lundi 13 juiller	Mardi 14 juiller	Mercredi 15 juiller	Jeudi 16 juiller	Vendredi 17 juiller
AM	<u>les défis des champions</u> 	nos couleurs 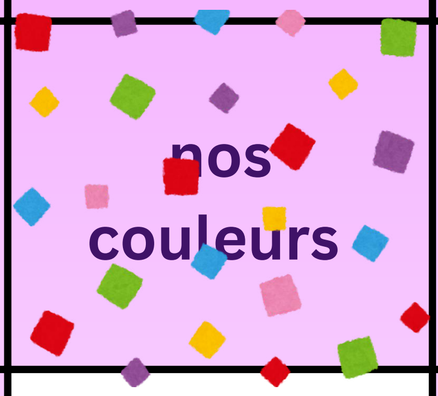	Le grand relais	Le récit 	SuperAquaclub Arrivée au camp: 8h15 Retour au camp : 17h45 
PM	À l'EAU ! (pataugeoire) 	Ma pizzeria en carton	Kickball	Le stande de Smoothies	
					*costume de bain * chandail de camps

Semaine 4

Améthyste 6-7 #5

Camp de jour Loisirs Ste-Claire

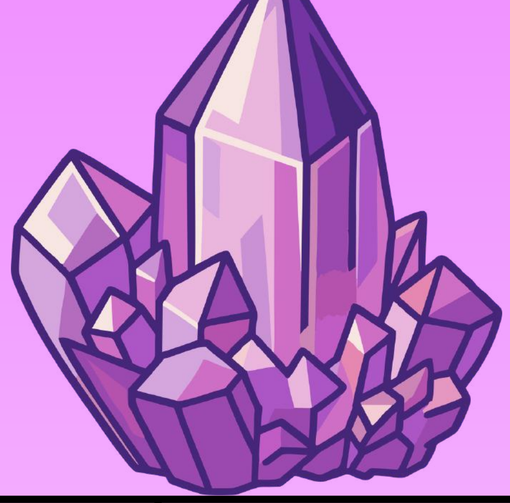

	Lundi 20 juiller	Mardi 21 juiller	Mercredi 22 juiller	Jeudi 23 juiller	Vendredi 24 juiller
AM	Mamamia	***À la recherche de Pierre***	**Cinéma** **Arrivée au camp: 8h45** **Retour au camp : 15h30 (heure régulière)**	Le Yeti	**JOURNÉE PYJAMAS**
PM	**À l'EAU ! (pataugeoire)**	**L'art du polissage**		***La guerre des casques de bain***	
Rappel important !	**Ne pas ramener de lunch*		**Chandail de camp*		**venir en pyjama*





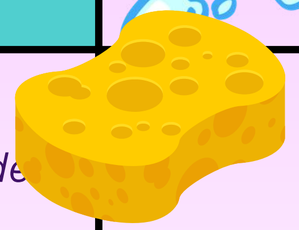



Semaine 5

Améthyste 6-7 #5

Camp de jour Loisirs Ste-Claire

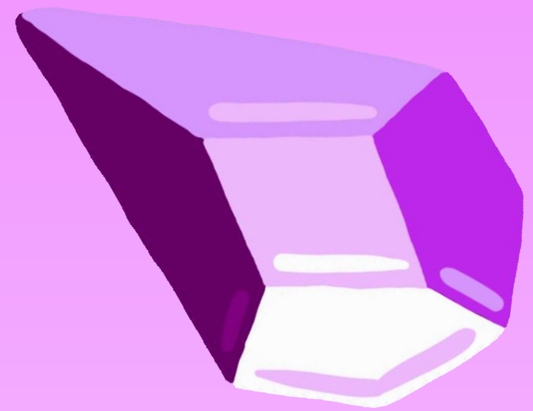

	Lundi 27 juillet	Mardi 28 juillet	Mercredi 29 juillet	Jeudi 30 juillet	Vendredi 31 juillet
AM	Ballon poison	Katag	Quilles	Fabricant de masques	TOP SECRET
PM	Gâteau déco	Mini Troupe	Garde du corps	À l'EAU ! (pataugeoire)	
Rappel important !			*Chandail de camps		

Semaine 6

Améthyste 6-7 #5

Camp de jour Loisirs Ste-Claire



	Lundi 3 août	Mardi 4 août	Mercredi 5 août	Jeudi 6 août	Vendredi 7 août
AM	Queue de renard	le récit	Méduse	le portrait	Zoo de Granby Arrivée au camp: 8h00 Retour au camp : 17h45
PM	Cupcakes arc-en-ciel	Go Go Ambulance	Échec	SERPENT ÉCHELLE GÉANTE	
Rappel important !					*Chandail de camp

Semaine 7

Améthyste 6-7 #5

Camp de jour Loisirs Ste-Claire



	Lundi 10 août	Mardi 11 août	Mercredi 12 août	Jeudi 13 août	Vendredi 14 aout
AM	JEDI	À l'aveugle	SuperAquaclub Arrivée au camp: 8h15 Retour au camp : 17h45	Fête Fin de l'été	le trésor
PM	À l'EAU ! (pataugeoire)	Marionettiste			Chasseur
Rappel important !			*Chandail de camp		





