NG KERK VRYSTAAT

SEMINARIUM

Programhandleiding

2026

NG Kerk
Vrystaat

SEMINARIUM
VAN DIE **NG KERK VRYSTAAT**

PROGRAMHANDLEIDING

2026

ngkerkvrystaat.co.za

Van Heerdenweg 20
Wilgehof
Bloemfontein
9301

(051) 406 6700
kuratorium@ngkvs.co.za

Uitleg en Ontwerp | NG Kerk Vrystaat © 2026
Inhoud 2017 - 2026 | Seminarium van die NG Kerk Vrystaat © 2026
Beeldmateriaal | NG Kerk Vrystaat, Canva, Canva Ai © 2026

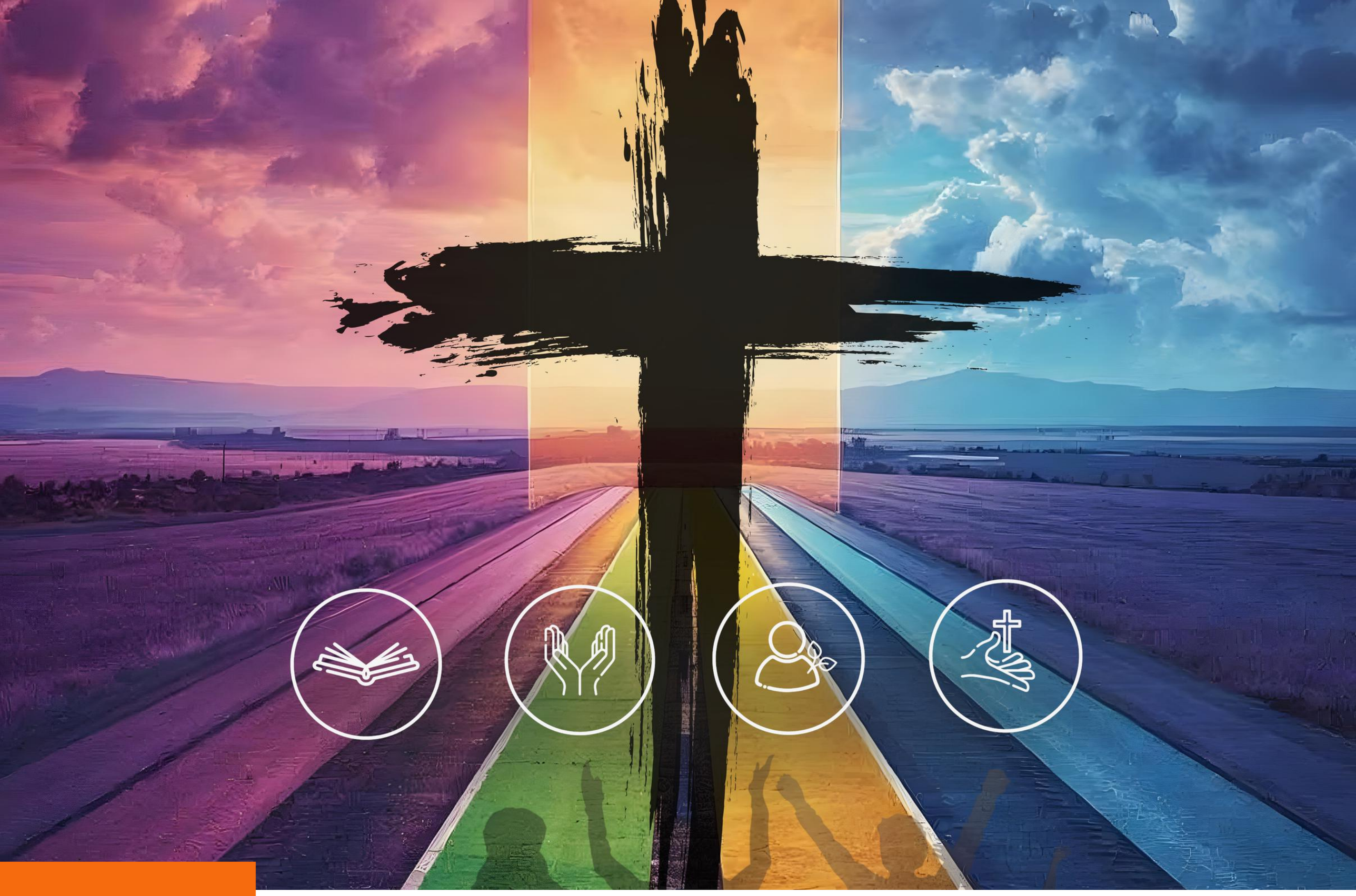

VOORBLAD

Op pad *met die Kruis*

Die voorblad van hierdie programhandleiding gee visueel uitdrukking aan die **roeping en identiteit** van die Seminarium van die NG Kerk Vrystaat. Sentraal staan die kruis van Jesus Christus — die bron en maatstaf van alle teologiese nadenke, Kerklike vorming en bediening. Die kruis herinner ons daaraan dat teologie nie by die mens begin nie, maar by God se selfopenbaring in Christus: die Een wat verkondig word, gedien word en gevolg word.

Vanuit die kruis ontvou vier gekleurde bane wat die kernfokus-areas van Kerklike Opleiding verteenwoordig. Hierdie bane verbeeld nie afsonderlike of losstaande vormingsprosesse nie, maar geïntegreerde dimensies van een pad waarop studente kerklik gevorm word tot bedienaars van die Woord.

Die pers baan simboliseer Teologiese Identiteit (*CREDO*) en vind sy uitdrukking in die *kerugma* — die inhoud en verkondiging van die geloof. Hier word studente gevorm in die belydenis van die kerk, die verstaan van die Skrif en die kernwaarhede van die gereformeerde tradisie.

Hierdie baan benadruk dat teologie altyd begin by dit wat die kerk glo en bely, en dat verkondiging in ’n duidelike en verantwoordelike teologiese identiteit gewortel is.

Die groen baan verteenwoordig Spiritualiteits- en roepingsontwikkeling en word verbind met *leitourgia* — die lewe voor God. Hierdie dimensie fokus op geestelike verdieping, gebed, aanbidding en onderskeiding van roeping. Studente word begelei om nie slegs oor God te leer nie, maar om voor God te leef, luisterend na die Gees se leiding in persoonlike en gemeenskaplike geloofs-vorming.

Die geel baan dui op Persoonlikheidsontwikkeling en vaardighede, verbonde aan *koinonia* — die gemeenskap van gelowiges. Hier word aandag gegee aan selfkennis, emosionele volwassenheid, kommunikasievaardighede en verhoudingsvorming. Hierdie baan herinner daaraan dat bediening altyd binne ’n gemeenskap en konteks plaasvind en dat die karakter en menswees van die bedienaar onlosmaaklik deel is van geloofwaardige diens.

Die blou baan verbeeld Kerklike bedieningspraktyk, gegrond in *diakonia* — diens aan God en die naaste.

Hierdie dimensie fokus op die praktiese uitlewing van die evangelie binne gemeentes en gemeenskappe, met besondere aandag aan barmhartigheid, geregtigheid en missionale betrokkenheid. Studente word toegerus om die Woord konkreet en relevant te laat gestalte kry in 'n gebroke wêreld.

Die pad wat deur hierdie vier bane gevorm word, strek deur 'n oop landskap en simboliseer die werklikheid waarin die kerk geroep is om te dien. Teologiese vorming vind plaas binne 'n spesifieke konteks, maar is altyd gerig op God se toekoms. Die lig wat die pad verhelder, getuig van God se trou en leiding, en herinner studente daaraan dat hulle nie alleen hierdie reis aanpak nie.

Hierdie voorblad nooi elke student om met toewyding en verwagting die pad van Kerklike en teologiese vorming te betree: gewortel in die kruis van Christus, gevorm deur die Woord, gevoed deur die gemeenskap van gelowiges en gestuur tot diens in God se kerk en wêreld.

PERS BAAN

Verteenwoordig *Teologiese Identiteit (CREDO)* en word verbind met die ***kerugma*** — die inhoud en verkondiging van die geloof. Hier word studente gevorm in die belydenis van die kerk, die verstaan van die Skrif en die kern van die gereformeerde teologie, sodat hulle met insig en verantwoordelikheid kan getuig en verkondig.

GROEN BAAN

Dui op *Spiritualiteits- en roepings-ontwikkeling* en staan in verband met ***leitourgia*** — die lewe voor God. Hierdie fokus-area rig aandag op geloofsvorming, gebed, aanbidding en die onderskeiding van roeping, en onderstreep dat teologiese studie onlosmaaklik verbind is aan 'n lewe van gehoorsaamheid en toewyding.

GEEL BAAN

Verbeeld *Persoonlikheidsontwikkeling en vaardighede* en word gekoppel aan ***koinonia*** — die gemeenskap van gelowiges. Hier word studente begelei in selfkennis, emosionele volwassenheid, kommunikasie en verhoudings-vaardighede, met die oog op diens binne en saam met ander.

BLOU BAAN

Simboliseer *Kerklike bedieningspraktyk* en word verbind met ***diakonia*** — diens aan God en die naaste. Hierdie fokus-area rus studente toe om die evangelie konkreet en geloofwaardig te beliggaam binne gemeentes en die breër samelewing.

Vier bane van **Kerklike Opleiding**

NG Kerk
Vrystaat

SEMINARIUM VAN DIE NG KERK VRYSTAAT
JAARPROGRAM 2026

DATUM	FOKUS	DAG | TYD	PLEK	GASHEER | AANBIEDER
JANUARIE				
12 & 13	Kuratorium Dagbestuur Beplanningsvergadering	Maandag 10:00 – 16:00	Sinodale Kantoor – Menuha	Dagbestuur van die Kuratorium
FEBRUARIE				
2	Steunspan Studentebegeleiding & Diverse Bane Steunspan vergadering	09:00 – 13:00	Sinodale Kantoor – Raadsaal	Seminarium, Steunspan Studentebegeleiding & Diverse Bane Steunspan
9	UV Teologiese Fakulteitsopening	09:00	UV-kampus	UV & Studente
9	Seminariumopening & Ontmoetingsbraai	15:30	NG Bloemfontein-Wes & Kopanong	Seminarium, Steunspan, Bdiv, M-studente, PGDip-studente, Hugenote Kollege-studente
11	Seminariumaanbiedinge begin / Inligtingsperiode	11:10 – 13:00	Fakulteit Teologie	Seminarium, Bdiv-studente, Aanbieders, Steunspan (Bybelleesprogram)
13	Ontmoetings*retreat*	14:00	Mooigenoeg	Seminarium, dr Johan Nel, Eerstejaars uit alle bane
23	Steunspan Studentebegeleiding vergadering	09:00 – 13:00	Sinodale Kantoor – Raadsaal	Seminarium, Steunspan Studentebegeleiding
MAART				
2 – 4	Apostolaatsblok (M1- & M2-studente) (Blokweek 1 & 4)	08:00 – 17:00	Sinodale Kantoor - Raadsaal	Seminarium, M1- & M2-studente, Aanbieders
10	Kuratorium Dagbestuur	Maandag 10:00 – 17:00	Sinodale Kantoor – Raadsaal	Dagbestuur van die Kuratorium
11	Apostolaatsblok (M1- & M2-studente) Evalueringsvraestel ná blokweek	14:00 – 16:00	Sinodale Kantoor - Raadsaal	Seminarium, M1- & M2-studente
16 - 18	*Retreat* 1: Oriëntering Diverse Bane	10:00	Menuha	Seminarium, Steunspan Diverse Bane, Diverse Bane - studente (Bedienaars & Diensleraars (Hulpleraars)), Colloquium Doctum
20 - 21	Stil*retreat*	12:00	Menuha	Seminarium, ds Jan Lubbe, 3e & 4e jaar studente
23	Steunspan Studentebegeleiding vergadering	09:00 – 13:00	Sinodale Kantoor – Raadsaal	Seminarium, Steunspan Studentebegeleiding

DATUM	FOKUS	DAG | TYD	PLEK	GASHEER | AANBIEDER
APRIL				
8	Seminarium Admin-sake gesprek	11:10 – 12:00	HMS 10	Seminarium & studente
19	Besoek aan gemeente van ’n ander denominasie	Sal aangekondig word	Sal aangekondig word	Seminarium & studente
20	Studente steunspan ontmoet M1-studente rakende opleidingsgemeentes vir gemeentejaar	09:00 – 13:00	Sinodale Kantoor - Raadsal	Seminarium, Steunspan Studentebegeleiding, M1-studente
MEI				
5	Kuratorium Dagbestuur	11:00 – 13:00	Zoom	Dagbestuur van die Kuratorium
11 - 13	Preekwerkswinkel	10:00	Mooigenoeg	Seminarium, Steunspan Diverse Bane, Diverse Bane-studente (Bedienaars en Diensleraars (Hulpleraars)), Colloquium Doctum
20	Aktuele Kerkgesprek (rakende Sinode)	11:10 – 13:00	HMS 10	Seminarium-studente, ds Jan Lubbe
JUNIE				
7 - 10	NG Kerk Vrystaat Sinode		Bothaville	Alle predikante, studente, Sinodale personeel
22	Steunspan Studentebegeleiding vergadering	09:00 – 13:00	Sinodale Kantoor – Raadsaal	Seminarium, Steunspan Studentebegeleiding
JULIE				
23	Gemeentejaars Toerusting- & Oriënteringsgeleentheid vir 2027	09:00 – 14:00	Sinodale Kantoor	Seminarium, Steunspan Studentebegeleiding, Gemeentejaars & Mentors, Steunspan
28	Kuratorium Dagbestuur	Maandag 10:00 – 17:00	Sinodale Kantoor – Raadsaal	Dagbestuur van die Kuratorium
29 - 31	Apostolaatsblok (M1- & M2-studente) (Blokweek 2 & 5)	08:00 – 17:00	Sinodale Kantoor – Raadsaal	Seminarium, M1- & M2-studente, Aanbieders
AUGUSTUS				
12	Apostolaatsblok (M1- & M2-studente) Evalueringsvraestel ná blokweek	09:00 – 13:00	Sinodale Kantoor	Seminarium, M1- & M2-studente
14 - 16	*Retreat* vir alle Jaargroepe		Menuha	Seminarium, Steunspan Studentebegeleiding, Bdiv- & M-studente, Hugenote Kollege

DATUM	FOKUS	DAG | TYD	PLEK	GASHEER | AANBIEDER
SEPTEMBER				
7	Steunspan Studentebegeleiding vergadedring	09:00 – 13:00	Sinodale Kantoor – Raadsaal	Seminarium, Steunspan & Studentebegeleiding
8 - 10	*Retreat* 2: Afronding Diverse Bane	10:00	Menuha	Seminarium, Steunspan Diverse Bane, Diverse Bane-studente (Bedienaars en Diensleraars (Hulpleraars)), Colloquium Doctum & PGDip wat as Bedienaars en Diensleraars (Hulpleraars) gelegitimeer wil word
16	Aktuele Kerkgesprek	11:10 – 13:00	HMS 10	Seminarium, Studente, Aanbieder sal aangekondig word
22	Kuratorium Dagbestuur	Maandag 10:00 – 17:00	Sinodale Kantoor – Raadsaal	Dagbestuur van die Kuratorium
OKTOBER				
5 - 7	Apostolaatsblok (M1- & M2-studente) (Blokweek 3 & 6)	08:00 – 17:00	Sinodale Kantoor – Raadsaal	Seminarium, M1- & M2-studente, Aanbieders
14	Gemeentepraktyk aanbieding	11:10 – 13:00	HMS 10	Seminarium, Studente, Aanbieder sal aangekondig word
16	Aktuele Kerkgesprek	11:10 – 13:00	HMS 10	Seminarium, M1- & M2-studente & Aanbieders
NOVEMBER				
13 - 15	Afrondings*retreat* met die oog op legitimasie		Menuha	Seminarium, ds Cobus Hamman, M-Gemeentejaars / Colloquium Doctum-kandidate
16 - 17	Kuratorium vergadering	10:00 – 17:00	Sal aangekondig word	Dagbestuur Kuratorium Voorsitter, Skriba & Admin-beampte
17	Aktuele Kerkgesprek	11:10 – 13:00	Sal aangekondig word	Kuratorium, Seminarium, Kommunikasie departement

Inhoudsopgawe

Voorblad 01 - 02

Jaarprogram 2026 03 - 05

Voorwoord 08

Ontmoet die span 80

AFDELING A | ALGEMENE INLIGTING

1. Inleiding 09

2. Kuratorium 09

3. Opleiding met twee bene 10

3.1 Akademiese Opleiding deur die Fakulteit Teologie en Religie 10

3.2 Kerklike vorming deur die Teologiese Seminarium 11

3.2.1 Die vier bane in Kerklike opleiding 11

4. Verskillende roetes van opleiding op pad na legitimasie 13

4.1 Teologiese opleiding met die oog op volle bevoegdheid 13

4.2 Diverse bane van opleiding 13

4.2.1 Bedienaars met Erediensbevoegdheid 13

4.2.2 Standplaasleraar 13

4.2.3 Diensleraar (Hulpleraar) 13

5. Plekke van aanbieding 13

5.1 Dissipelskapsjare (BDiv I tot IV) 13

5.2 Diverse bane van opleiding 14

6. Kampe, *retreats* en uitreike 14

7. Ander kontakgeleenthede 14

8. Mentorskap 14

9. Administratiewe sake en finansies 14

9.1 Kostes verbonde aan Kerklike vorming 14

9.1.1 Dissipelskapsjare (BDiv I tot IV) 15

9.1.2 Apostolaatsjare (MTh I en II) 15

9.1.3 Diverse bane van opleiding 15

9.1.4 PGDip-studente 15

9.1.5 Hugenote Kollege-studente 15

10. Personeel van die Seminarium 15

11. Ten slotte 16

NG Kerk Vrystaat

AFDELING B | DISSIPELSKAPSJARE

1. **Programme in die Teologiese Seminarium** *Dissipelskapsjare 2026* **17**
2. **Aanbieders** | Seminarium - Dissipelskapsjare **18**
3. **Aanbieders** | Kampe en *Retreats* **18**
4. **Kerklike Opleiding** | 2026 Jaarprogram (Jaargroepe 1 - 4) **19 - 23**
5. **Gedetailleerde omskrywing BDiv I** | *Eerstejaar* **24 - 28**
6. **Gedetailleerde omskrywing BDiv II** | *Tweedejaar* **29 - 33**
7. **Gedetailleerde omskrywing BDiv III** | *Derdejaar* **34 - 40**
8. **Gedetailleerde omskrywing BDiv IV** | *Vierdejaar* **41 - 48**
9. **Voorgeskrewe Afrikaanse boeke** *volgens jaargroep* **49**

AFDELING C | APOSTOLAATSJARE

1. **Inleiding** **50**
2. **Aanbieders** | Seminarium - Apostolaatsjare **52 - 53**
3. **VORM G-1 (MTh 1)** | Inligtingsbrief rakende gemeenteblootstelling **54**
4. **Brief aan Gemeentejaars** | Dokumentasie benodig vir portefeulje **55**
5. **Apostolaatsjare | MTh I Eerstejaar**
   - **Blok 1** | Eerste kwartaal | *Credo* en Kerklike-persoonlike Geloofsidentiteit **56 - 58**
   - **Blok 2** | Tweede kwartaal | Praktyk van Erediensbediening (I) **59 - 61**
   - **Blok 3** | Derde kwartaal | Gemeentelike bedieningspraktyk **62 - 64**
6. **Apostolaatsjare | MTh II Tweedejaar (gemeentejaar)**
   - **Blok 4** | Eerste kwartaal | *Credo* en Praktyk van Erediens (II) Geloofsidentiteit **65 - 68**
   - **Blok 5** | Tweede kwartaal | *Credo* en Praktyk van Erediensbediening (II) **69 - 71**
   - **Blok 6** | Derde kwartaal | *Credo*, Gemeentelike bedieningspraktyk **72 - 74**

AFDELING D | DIVERSE BANE EN ANDER STUDENTE

GEDETAILLEERDE OMSKRYWING VAN ALLE PROGRAMME | KERKLIKE VORMING

1. **Bedienaars met Erediensbevoegdheid** **76**
2. **Ander studente (Hugenote Kollege)** **77**
3. **Diensleraars (Hulpleraars)** **77**

BTH-STUDENTE | HUGENOTE KOLLEGE

1. **Aanlyn aanbiedings vir studente by al die opleidingsinstansies** **78**
   - 1.1 Etos **78**
   - 1.2 Logos **78**
   - 1.3 Patos **78**
2. **Aanlyn program vir die jaar** **78**
3. **Ander geleenthede vir 2026** **79**
   - *Seminariumopening en ontmoetingsbraai*
   - *Seminarium - Inligtingsperiode*
   - *Legitimasie en Seminariumafsluiting*

VOORWOORD

Beste Student

Hartlik welkom by die Seminarium van die Vrystaat!

Die meeste van julle keer terug om julle studies voort te sit en ander begin nou met julle reis in Teologiese Opleiding. Ons verwelkom julle almal, maar in besonder die nuwelinge by ons en spreek die vertroue uit dat julle vanuit die staanspoor tuis sal voel in die familie van NG Kerk-studente by ons Seminarium-familie!

Vanaf die kant van die Teologiese Seminarium, wil ons elke student begelei en help ontwikkel in alle fasette van menswees. Die opdrag van die Kuratorium is dat ons studente sal vorm, sodat hulle uiteindelik geskik sal wees vir die veeleisende, maar tegelyk ook heerlike en vervullende bediening.

Jy gaan vanjaar weer deur verskillende programme aan meer as net die formele akademiese komponent blootgestel word. As teologiese studente (en later as predikante) leef ons in ’n dinamiese en vinnig veranderende samelewing. ’n Sterk akademiese onderbou is noodsaaklik vir jou bediening as predikant. Dit is egter ook nodig dat jou menswees in totaliteit gevorm sal word. As geestelike leier op die kampus, in die gemeente waar jy inskakel en later die voltydse bediening, word van jou vereis dat jy ’n deurleefde teoloog en geestelik- en emosioneel volwasse individu sal wees. As student en later predikant van die NG Kerk is dit verder nodig dat jy jou vakgebied, die Teologie, sal ken. Jy behoort deeglik onderlê te wees in die belydenisse van die Kerk. Jy moet ook met gemak jou weg deur die Bybel kan vind.

Nie net moet jy die NG Kerk se geskiedenis ken nie, maar ook dié van ander kerke en tradisies. Jy moet verder belese wees, in staat om abstrak te kan dink, toegerus met verskillende bekwaamhede. Kortom: Jy moet jou gereedskap ken en vaardig kan gebruik.

In al hierdie fasette van ontwikkeling (en meer) speel die programme van die Seminarium ’n onontbeerlike rol. So sal jy by legitimasie toegerus in die diens van die Hoof van die Kerk jou roeping verantwoordelik kan uitleef. Die roetes vir opleiding het verander en verbreed. Verder in die handleiding word die verskillende opleidingsmoontlikhede deeglik uiteengesit, en met daardie kennis tot jou beskikking, sal jy jou weg vind.

By die Seminarium wil ons graag ’n tuiste vir al ons teologiese studente skep. Neem daarom asseblief altyd vrymoedigheid om enige tyd ’n afspraak te maak om te kom gesels.

Op die volgende bladsye verduidelik ons in meer besonderhede hoe die Seminarium in opdrag van die Kuratorium funksioneer. Ons glo dat hierdie handleiding jou sal help om jou opnuut te oriënteer wat die Kerklike vorming van jou opleiding aanbetref.

Hartlik welkom en baie seën vir die jaar!

Dr Johan Nel

Seminariumbestuurder

DIE SEMINARIUM
VAN DIE NG KERK VRYSTAAT | 2026

AFDELING A | ALGEMENE INLIGTING

1. Inleiding

Om na mense se roepingsverhale te luister, is baie interessant. Ons het elkeen ons eie verhaal; die Here het ook met jou 'n unieke pad geloop. Hoe en waar jy ookal jou roeping ontvang het - dit is belangrik dat jy verder gevorm sal word om jou deeglik vir hierdie unieke roeping voor te berei.

Vir hierdie kerk waarin ons glo ons geroep is, is ons ontsaglik lief. Ons leef egter in uitdagende tye, die stormwinde van buite, maar veral ook van binne die kerk, is deel van ons realiteit. Om in hierdie wêreld ons pad te vind, is dit nodig dat ons sal weet wie ons is, en wat ons glo. Ons is 'n belydende kerk.

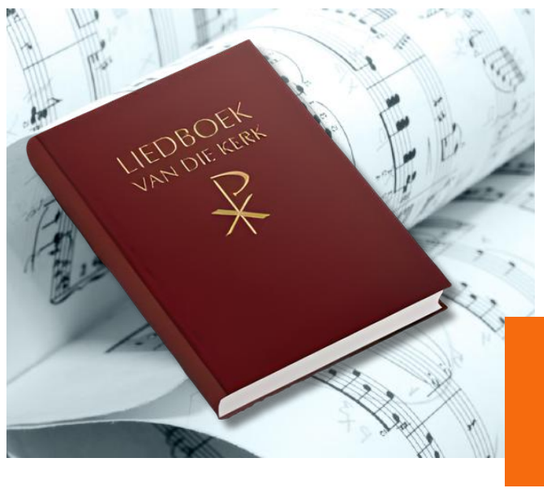

Lied 263:1 (LvdK)

Teks: Izak de Villiers 1987/2001

U, goeie Herder, wat ons lei, U bring ons by die waters.
U laat u kudde veilig wei, ver weg van bose haters.
U lê u lewe vir ons af.
U koop ons vry en dra ons straf -
U lei ons na God die Vader.

Die Reglement vir Teologiese Opleiding verwys spesifiek na die opleiding van predikante en ander dienaars van die Woord. Die dienswerk (amp) waarin jy uiteindelik as predikant, diensleraar, standplaasleraar of Ouderling met Erediensbevoegdheid gaan staan is 'n heerlike, maar veeleisende roeping. Daar word van so 'n persoon spesifieke vaardighede gevra. Die dienswerk sluit, afhangend van die bevoegdheid wat aan die kandidaat verleen word, onder andere die bediening van die Woord, sakramente, voorbidding vir alle mense en die geestelike opbou en toerusting van die gemeente vir hulle dienswerk in God se wêreld, in - natuurlik met die nodige opleiding en bevoegdheid.

Die NG Kerk bestaan uit nege verskillende sinodes. Verder is daar verskillende goedgekeurde opleidings-instansies vir teologiese opleiding van predikante, waarvan die Universiteit van die Vrystaat (UV) en die Seminarium van die NG Kerk Vrystaat een is. Studente van Hugenote Kollege wat in ons Sinodestreek woon, skakel ook by die Vrystaat Kuratorium in. Elke opleidingsinstansie het 'n eie kuratorium, wat onder die sambreel van die Algemene Kuratorium funksioneer. Die verskillende kuratoria sien toe dat die opleiding by al die universiteite op dieselfde vlak en standaard plaasvind, en aan die nodige vereistes voldoen.

2. Kuratorium

In die NG kerk in die Vrystaat is 'n aantal persone aangewys om van die kerk se kant die teologiese opleiding te bestuur. Hierdie liggaam staan bekend as die Kuratorium vir Teologiese Opleiding. Die Kuratorium bestaan onder meer uit predikante uit die Vrystaat-streek en ook een verteenwoordiger uit elke ander sinode in ons land. Die Kuratorium beskerm, bewaar en versorg op 'n besondere verantwoordelike en liefdevolle wyse die studente in die teologie. Verder hou die Kuratorium toesig oor die opleiding van dienaars van die Woord. Die liggaam wat verantwoordelik is vir al die verskillende fasette van die teologiese opleiding, onder wie se opsig die Seminarium ook funksioneer, is die Kuratorium vir Teologiese Opleiding.

Kuratorium vir Teologiese Opleiding in die Vrystaat

Neem asseblief kennis van die volgende inligting van die lede van die Kuratorium:

Voorsitter	**Ds Jan Lubbe**	082 784 9362	**janlubbe1964@gmail.com**
Skriba	**Ds Gideon Lamprecht**	082 417 0507	**gideon.lamprecht777@gmail.com**
Voorsitter: Akademiese en Kerklike Evaluasie	**Dr Deon Serfontein**	083 288 7555	**deonserfontein@gmail.com**
Voorsitter: Studentesake	**Ds Johan David**	083 447 2603	**lewemetrede@gmail.com**
Voorsitter: Diverse Bane van Opleiding	**Ds Deseré Meyer**	066 227 5586	**dezid2@gmail.com**
Seminariumbestuurder	**Dr Johan Nel**	083 400 0267	**seminarium@ngkvs.co.za**

Sedert 2017 funksioneer die Teologiese Seminarium wat vir die NG Kerk-familie opgerig is. Hierdie Seminarium werk in opdrag van die Kuratorium en is primêr by die vorming van studente in die Teologie betrokke.

3. Opleiding met twee bene

Ons Teologiese Opleiding staan op twee bene: Die akademiese opleiding wat by die Fakulteit Teologie en Religie aan die Universiteit van die Vrystaat aangebied word. Daar is egter ook ’n behoefte aan opleiding wat spesifiek fokus op studente wat hulle wil voorberei vir bediening in die NG Kerk-familie. Ons verwys hierna as die Kerklike baan of Kerklike vorming.

Soos genoem, vind opleiding vir die Vrystaat Sinodestreek hoofsaaklik by die Universiteit van die Vrystaat in die Fakulteit Teologie en Religie plaas. Die Fakulteit is aanvanklik in die lewe geroep om predikante van die NG Kerk op te lei. Intussen het dit ’n ekumeniese fakulteit geword, en daarom is die Seminarium van die Vrystaat in die lewe geroep. Verder vind afstandonderrig in Teologie aan die Hugenote Kollege in Wellington plaas. Die Hugenote Kollege bied ’n driejarige BDiv-program aan, en daarbenewens ook toegespitse opleiding in Erediensbevoegdheid en Diensleraaropleiding (Hulpleraar) in verskeie kursusse van spesifieke bedienings-behoeftes wat gemeentes beleef.

Die twee bene van opleiding lyk so:

3.1 Akademiese Opleiding deur die Fakulteit Teologie en Religie

Die Fakulteit Teologie en Religie aan die Universiteit van die Vrystaat behartig die formele, akademiese vorming van teologiese studente. Die fakulteit funksioneer in ’n dinamiese, veelfasettige en ekumeniese universiteitsomgewing. So ook wat betref die Hugenote Kollege en ander goedgekeurde instansies. Dit beskik oor dosente van uitnemendheid, wat akademies uitstaande werk lewer. Dit is vir die Kuratorium belangrik dat hierdie dosente ook ’n diep geloofsoortuiging en spiritualiteit sal hê. Die dosente en studente kom uit verskillende Kerklike tradisies, wat aan nasionale standaarde en vereistes vir tersiêre opleiding voldoen. Dit is belangrik dat ons studente blootgestel word aan en skouers skuur met persone wat, soos die wêreld waarin ons predikante werk, divers en multi-kultureel is.

Die voltydse opleiding strek oor minstens ses jaar. Dit bestaan uit ’n aanvanklike vier jaar BDiv-kursus, gevolg deur ’n MTh. Gedurende dié opleidingsjare is daar ’n sterk fokus en klem op die student se praktiese vorming en die bediening in ’n gemeente onder die leiding van ’n bekwame mentor. Praktykblootstelling in gemeentes onder die leiding van ’n mentor verskerp jaar na jaar. Ná suksesvolle voltooiing van beide die akademiese- en Kerklike vorming, meld die student by die Kuratorium aan met die oog op legitimasie vir bediening as leraar in die NG Kerk. Gedurende die aanvanklike opleiding in die eerste vier jaar, word ’n stewige teoretiese onderbou gebied.

Dit behels onder meer die studie in die antieke tale, verskillende leerteorieë van die Bybel en die geskiedenis van die Christendom deur twintig eeue. Verskillende sienings oor God en die wêreld maak ’n groot deel hiervan uit. Gedurende hierdie vormingsjare is daar ook baie geleenthede om aan die praktyk van die bediening blootgestel te word. Ook hiervoor word elke student reeds uit die staanspoor aan ’n bekwame mentor toegewys. Die kurrikulum vir die teologiese opleiding word deur die Fakulteit Teologie en Religie saamgestel, gekoördineer en aangebied.

3.2 Kerklike vorming deur die Teologiese Seminarium

’n Predikant in die bediening kan nie slegs oor akademiese kennis en vaardighede beskik nie. Die akademie vorm wel ’n noodsaaklike onderbouing, die mondering van ’n predikant, maar om ook aan die praktiese eise van die bediening in die NG Kerk-familie te voldoen, is ’n tweede, Kerklike baan van opleiding, ook noodsaaklik. Om aan die profiel van ’n afgestudeerde student met die oog op bediening in die NG Kerk te voldoen, word verskillende programme in die Seminarium aangebied. Hierdie programme strek oor die volle tydperk van opleiding. Kontaksessies vind (wat jaargroepe 1 tot 4 aanbetref) elke Woensdag van elke semester plaas, vanaf 11:10 tot 12:00. Hierdie handleiding bevat al die detail en besonderhede van die programme en logistiek. Neem asseblief kennis van al die inligting soos wat dit betrekking het op jou program. Ná voltooiing van die BDiv-kwalifikasie (Dissipelskapsjare), word die Kerklike vorming gedurende in MTh-studiejare (Dissipelskapsjare) verder voortgesit en in blokweke deur die Seminarium aangebied. Die program vir vanjaar word later in hierdie handleiding uiteengesit. Ook wat die Diverse bane en Hugenote Kollege-studente en nagraadse (PGDIP)-studente, word die Kerklike vorming deur die Seminarium behartig, wat later in hierdie handleiding beskryf word.

3.2.1 Die vier bane in Kerklike opleiding

In die onderstaande diagram word die vier uitkomste van die Seminariumprogramme uiteengesit:

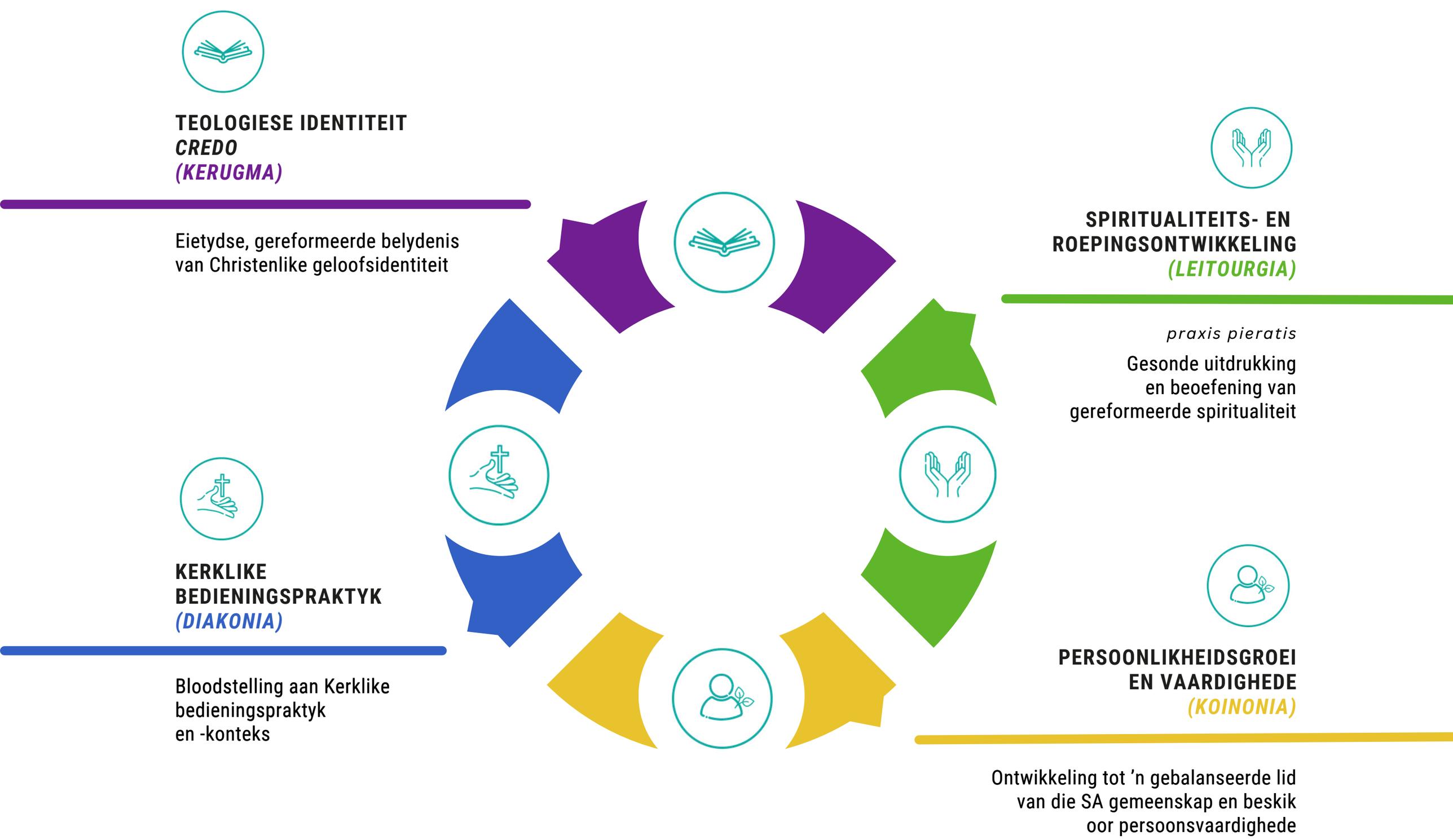

Sodra jy aan al die akademiese (Fakulteit Teologie) vereistes, sowel as die Kerklike vereistes (Seminarium) voldoen het, sal jy in staat wees om as toegeruste kandidaat vir legitimasie tot die bediening in die familie van die NG Kerk te kan aanmeld (legitimasie: Wettige toelating tot die amp van predikant). Om by hierdie ideaal uit te kom, is ’n aantal programme ontwikkel wat jy van jaar tot jaar suksesvol moet voltooi. Jy sal raaksien (en dit is belangrik) dat al die programme sinkroniseer met jou akademiese vordering, byvoorbeeld dat wat jy by ons in die Seminarium en in jou opleidingsgemeente in praktiese werk doen, met mekaar belyn word.

Verder bou hierdie verskillende programme van jaar tot jaar op mekaar. Jy sal byvoorbeeld in jou eerste jaar aan basiese kennis op ’n sekere gebied blootgestel word, maar soos jy deur die studiejare vorder, verdiep die insette en kennis.

Dit spreek dus vanself dat jy elke jaar al die programme in die Seminarium getrou moet bywoon en deurloop, en die verskillende assesserings bevredigend moet voltooi. Die aanbieders van die programme monitor die klasbywoning, deelname asook werkstukke van elke student individueel. ’n Verslag word ná afloop van elke aanbieding aan die Seminarium deurgegee, waar jou teenwoordigheid en deelname op jou lêer aangebring word.

In kort: Daar word van jou verwag om elkeen van die Seminariumaanbiedings by te woon, betrokke te wees by die besprekings en die kort werkstuk wat die aanbieder vra, betyds in te lewer. Waak daarteen om nie agter te raak nie, omdat die aanbiedings nie herhaal word nie. Soos met jou akademiese vordering, word jou betrokkenheid by die aanbiedings van die Seminarium deurlopend geëvalueer en in ag geneem wanneer beurse en lenings van die NG Kerk van die Vrystaat toegeken word.

Verder kommunikeer ons deurlopend vanaf die Seminarium met jou en aan die einde van jou vierdejaar vorm al hierdie inligting ’n belangrike deel van die evalueringsgesprek met die oog op die voltooiing van die Kerklike baan en toelating tot die gemeentejaar. Eksamens vind ook in die MTh-jare plaas, waar na al die mylpale oor die jare heen gekyk word vir jou finale keuring en toelating tot die bediening in die NG Kerk-familie (legitimasie). Soos vroeër genoem, vind die aanbiedings van die Seminariumprogram op Woensdae plaas. Hierdie periodes word goedgunstig deur die Fakulteit Teologie en Religie vir kerkeie opleiding afgestaan. Die eerste periode (11:10 tot 12:00) word in elke jaargroep aan ’n spesifieke program gewy. Die tweede periode (12:00 tot 13:00) word vir die Emmaus Bybelleesprogram geoormerk.

’n Volledige beskrywing van elke program, asook die materiaal wat jy daarvoor benodig, word met detail in die handleiding uiteengesit. Maak asseblief seker dat jy dit deeglik bestudeer, om sodoende voorbereid en betyds by elke aanbieding op te daag.

Om dit makliker te maak om die verskillende bane te volg, word die volgende kleurkodes gebruik om die verskillende programme aan te dui:

TEOLOGIESE IDENTITEIT *CREDO* - *KERUGMA* | PERS

SPIRITUALITEITS- EN ROEPINGSONTWIKKELING - *LEITOURGIA* | GROEN

PERSOONLIKSHEIDSGROEI EN VAARDIGHEDE - *KOINONIA* | GEEL

KERKLIKE BEDIENINGSPRAKTYK - *DIAKONIA* | BLOU

4. Verskillende roetes van opleiding op pad na legitimasie

4.1 Teologiese opleiding met die oog op volle bevoegdheid

Daar is **twee weë** wat gevolg kan word wanneer ’n kandidaat in opleiding is met die oog op volle bevoegdheid. **Die eerste** behels BDiv-studies voltyds op die kampus van die Universiteit van die Vrystaat se Fakulteit Teologie en Religie. Die kursus strek oor vier jaar. Ná afloop van die aanvanklike graadopleiding registreer die student vir ’n MTh by die Fakulteit Teologie en Religie. Kerklike vorming word tegelyk by die Seminarium van die Vrystaat deurloop. Die Kerklike vorming strek oor al ses jaar van opleiding. **Die tweede** behels dat studente wat reeds oor ’n relevante voorgraadse kwalifikasie beskik, of ’n professionele beroep beoefen, vir Teologiese Opleiding kan aanmeld. ’n Moontlike roete is dat hulle in die nagraadse diploma (PGDip) registreer, gevolg deur die MTh wat die hoofstroom studente ook deurloop. Grieks en Hebreeus moet beide ook op tweedejaarsvlak aangebied word. Kerklike vorming vind gedurende die tydperk van die nagraadse diploma saam met die studente in die Diversebane van opleiding plaas, en gedurende die MTh-jare saam met dié groep.

4.2 Diverse bane van opleiding

4.2.1 Bedienaars met Erediensbevoegdheid

Hierdie studente word as ouderlinge deur hulle gemeente geïdentifiseer, en deurloop ’n kursus by Hugenote Kollege wat spesifiek op die erediens gemik is. Kerklike vorming geskied aanlyn, en ook tydens verpligte *retreats*. Ná voldoening aan hierdie vereistes, word hulle as Ouderlinge met Erediens-bevoegdheid bevestig. Hulle werk ook onder leiding van ’n mentor (gemeentepredikant). Bedienaars is nie beroepbaar na ander gemeentes nie, en neem eredienste slegs in hulle sturende gemeente waar.

4.2.2 Standplaasleraar

’n Standplaasleraar is ’n gemeenteleraar in die “standplaas” (unieke missionale konteks) en beroepbaar as leraar na ’n soortgelyke standplaas. Hulle word geordeen as leraars met preek en sakraments-bevoegdheid.

4.2.3 Diensleraar (Hulpleraar)

Diensleraars (Hulpleraars) beskik reeds oor voorafleer, word opgelei en gelegitimeer as proponente, en is beroepbaar om te bedien in ooreenstemming met die opleiding wat hulle deurloop het in die geografiese gebied van die sturende gemeente. Hulle werk onder die mentorskap van ’n gemeenteleraar.

5. Plekke van aanbieding

5.1 Dissipelskapsjare (BDiv I tot IV)

Die verskillende jaargroepe kom in die volgende plekke byeen, tensy anders gereël:

Jaargroep	Plek	Programkode
BDiv I	**HMS 10** (11:10 - 12:00)	Programkode begin met **TS 10** ...
BDiv II	**HMS 33** (11:10 - 12:00)	Programkode begin met **TS 20** ...
BDiv III	**HMS 34** (11:10 - 12:00)	Programkode begin met **TS 30** ...
BDiv IV	Plek sal aangekondig word	Programkode begin met **TS 40** ...
BDiv I - IV	**HMS 33** (12:00 - 13:00)	Emmaus Bybelleesprogram/Bybelkennis

Daar word ook gereeld aktuele kerkgesprekke aangebied, waar al die jaargroepe saam in HMS 10 byeenkom. Die tema van die gesprekke/besprekings sal van tyd tot tyd aangekondig word.

5.2 Diverse bane van opleiding

Daar word van studente in die Diverse bane van opleiding verwag om twee *retreats*, asook ’n preekwerkswinkel by te woon.

6. Kampe, *retreats* en uitreike

Kampe/*retreats*/uitreike word ook vir alle studente aangebied. Meer inligting oor hierdie kampe/*retreats*/uitreike kan in hierdie handleiding by julle spesifieke jaargroep gelees word. Dit is noodsaaklik dat jy elkeen van hierdie geleenthede sal bywoon, as deel van jou vorming.

7. Ander kontakgeleenthede

Besoeke en blootstelling aan ander kerke en aktiwiteite vind ook eenkeer per semester vir die hele groep plaas.

8. Mentorskap

’n Baie belangrike komponent van jou voorbereiding en vorming vir die bediening in Kerklike en bedieningspraktyk gebeur in samewerking met die mentors (predikante) wat deur die Kuratorium aangewys word. In die mentorsprogram kies jy, in samewerking met die Steunspan vir Studentebegeleiding, ’n mentor wat gewoonlik ’n plaaslike NG-predikant is.

Van die mentor word daadwerklike insette verwag om jou sodoende op die bes moontlike manier te begelei. Ons rus ook daarom die mentors behoorlik toe vir hulle taak, sodat hulle jou verantwoordelik kan begelei. Die Steunspan gaan met jou mentorpredikant ’n ooreenkoms aan. Jy skakel by die gemeente van die mentorpredikant in en daardie gemeente word jou “opleidingsgemeente”. Gedurende jou studiejare word van jou verwag om ook van mentors en daarom van gemeentes, te verwissel.

Jy en jou mentor ontmoet mekaar gereeld; die mentor ondersteun en begelei jou. Ideaal gesproke sal die mentor vir jou ’n vertroueling word en ook ’n voorbeeld, na wie jy kan opsien en van wie jy kan leer met die oog op jou eie spiritualiteit, styl en waardes. ’n Student in die teologie moet ’n lewenswyse en etos kweek wat ’n navolger van Christus waardig sal wees.

9. Administratiewe sake en finansies

Daar is verskeie vorms wat deur die sturende ringe, gemeentes, predikante, mentors en studente voltooi moet word. Dit is jou verantwoordelikheid om voortdurend met die administratiewe beampte van die Seminarium te kontroleer sodat jou lêer op datum bly. Die skakel na die vorms sal deur die administratiewe beampte aan jul deurgegee word per e-pos. Elke student ontvang vanaf die administratiewe beampte ’n skakel na die Seminarium se inskrywingsvorm, wat voor die einde van Februarie 2026 aan die administratiewe beampte van die Seminarium besorg moet word.

9.1 Kostes verbonde aan Kerklike vorming

Die Kerklike vorming word grootliks uit Sinodale fondse bekostig. Maak asseblief ook seker dat jy enige verandering van persoonlike inligting (soos jou e-posadres, selfoonnommer, ens.) aan die administratiewe beampte by die Seminarium deurgee. **Dit is belangrik dat ons jou altyd moet kan bereik.** Die volgende is egter van belang:

9.1.1 Dissipelskapsjare (BDiv I tot IV)

Daar word **jaarliks ’n Seminariumfooi van R500** van elke student gehef. Studente wat beurse ontvang, gee toestemming dat hierdie fooi eenmalig van die beursuitbetaling afgetrek mag word. Studente wat nie beurse ontvang nie, betaal die fooi voor die einde van Februarie 2026 by die administratiewe beampte in. Hierdie fooi word onder andere aangewend om die uitgawes van die programme en kampe bekostigbaar te maak. Die kostes verbonde aan Kerklike vorming:

9.1.2 Apostolaatsjare (MTh I en II)

Daar word, net soos in die voorgraadse jare, **’n fooi van R500** van beurshouers se beurse afgetrek. Nie-beurshouers betaal die fooi voor die einde van Februarie 2026 by die administratiewe beampte in.

9.1.3 Diverse bane van opleiding

Studente in die Diverse bane van opleiding betaal **jaarliks ’n fooi van R15 000** vir Kerklike vorming. Die fooi word aangewend om die koste van *retreats* en die aanbieding van programme te bestry. Aangesien die gemeentes groot voordeel gaan trek uit die dienste van die studente in die Diverse bane, doen die student eerstens by die Kerkraad aansoek om die befondsing. Indien bewys gelewer kan word dat die Kerkraad nie die fooi kan bekostig nie, rig die student ’n versoek aan die Ring. In gevalle waar die Ring ook nie in staat is om ’n bydrae te maak nie, kan die student, met bewys van bogenoemde versoeke wat afgewys is, vir ’n beurs by die Kuratorium aansoek doen. Ons wil verhoed dat die student hierdie koste self dra.

9.1.4 PGDip-studente

Studente in die PGDip-bane van opleiding betaal **jaarliks ’n fooi van R15 000** vir Kerklike vorming. Die fooi word aangewend om die koste van *retreats* en die aanbieding van programme te bestry. Dit sluit twee *retreats* en ’n preekwerkswinkel in.

9.1.5 Hugenote Kollege-studente

Hugenote Kollege-studente betaal **jaarliks ’n fooi van R6 500** vir Kerklike vorming deur die Seminarium van die NG Kerk Vrystaat. Die fooi word aangewend om die koste van die ontmoetings*retreat* en aanlyn sessies te bestry.

10. Personeel van die Seminarium

Die kantoor van die Seminarium is geleë in die gebou van die Sinodale Kerkkantoor in Van Heerdenweg 20. Die besonderhede van die personeel is:

Seminariumbestuurder
Dr Johan Nel
+27 (0)83 400 0267
seminarium@ngkvs.co.za

Administratiewe Beampte
Mev Anelia van den Blink
+27 (0)51 406 6719
kuratorium@ngkvs.co.za

By die Seminarium handhaaf ons ’n oop-deur beleid.
Enige student is welkom om by die kantoor in te loer, om watter rede ook al.

11. Ten slotte

Ons vertrou dat hierdie inligting, wanneer jy dit met die res van die handleiding saamlees, jou sal help om jou weg te vind.

Hiermee weereens, hartlik welkom. Mag 2026 ’n uitstekende jaar wees. Ons bid nou saam met jou in vertroue die woorde van Lied 263:3 (LvdK):

Lied 263:3 (LvdK)

U roep ons almal op ons naam,
U plaas op ons u teken.
U lei ons saggies almal saam,
U het die prys bereken.
U bloed het vir ons skuld betaal.
U kom ons eenmaal almal haal –
Ewig, veilig by die Vader.

Met ons beste wense.

Dr Johan Nel
Seminariumbestuurder

Voorgeskrewe werk

Assessering

DIE SEMINARIUM
VAN DIE NG KERK VRYSTAAT | 2026

AFDELING B | DISSIPELSKAPSJARE (BDIV I - IV)

Die Kerklike vorming deur die Seminarium word nou verder verfyn. Die programme van die BDiv-studiejare word vervolgens gegee en ons verwys daarna as die sogenaamde dissipelskapsjare, soos wat Jesus die dissipels vir hulle dienswerk toegerus het. Daarna volg die twee MTh-studiejare, waarna ons verwys as die apostolaatsjare – toe Jesus die dissipels uitgestuur het. Ten slotte het Hy hulle gesalf met die Heilige Gees (legitimasie) en die bediening ingestuur.

PROGRAMME | TEOLOGIESE SEMINARIUM

JAAR	TEOLOGIESE IDENTITEIT (*CREDO*) Module 01	SPIRITUALITEITS- EN ROEPINGSONTWIKKELING Module 02	PERSOONLIKHEIDSGROEI EN VAARDIGHEDE Module 03	KERKLIKE BEDIENINGSPRAKTYK Module 04	
1	TS 101	TS 102	TS 103	TS 104	
BDiv I	***Heidelbergse Kategismus*** › *Geloof/gebod/gebed* ***Filosofiese Oriëntering*** › *Wêreldbeeld* ***Gemeenteverhaal*** › *Herkoms*	***Emmaus Bybelleesprogram*** ***Aanbidding*** › *Gebed* › *Musiek* ***Roepingsjoernaal*** ***Ontmoetingsdag*** ***Gesamentlike retreat***	***Persoonlikheidstoets*** ***Terugvoergesprek(ke)*** ***Werkswinkels*** › *Studie/Leesvaardighede (twee sessies)* › *Skryfvaardighede gesamentlik (jr 2, 3, 4) (3)* › *Sosiale kommunikasie*	***Gemeente|Mentorskap*** › *Inskakeling* › *Waarneming* › *Mentorskap* ***Aktuele Kerkgesprek*** **Uitreik:** Botshabelo en Torings van Hoop	SB Steunspan Mentor Aanbieders Evaluering
2	TS 201	TS 202	TS 203	TS 204	
BDiv II	***Nederlandse Geloofsbelydenis*** › *Skrif/Triniteit/Kerk en amp* › *Sakramente* ***Filosofiese Oriëntering*** › *Mensbeeld* ***Gemeenteverhaal (huidig)***	***Emmaus Bybelleesprogram*** ***Aanbidding*** › *Gebed* › *Musiek* ***Gesamentlike retreat***	***Persoonlike gesprekke:*** ***Sielkundige Werkswinkels*** › *Emosionele intelligensie* › *Skryfvaardighede gesamentlik (jr 2, 3, 4) (3)* › *Sosiale kommunikasie* › *Spraak en voordrag*	***Gemeente|Mentorskap*** › *Jeugprogramme/mentorskap* › *Uitreik/dienslewer* ***Aktuele Kerkgesprek*** ***Ervaringsleer*** **Uitreik:** Lesotho	SB Steunspan Mentor Aanbieders Evaluering
3	TS 301	TS 302	TS 303	TS 304	
BDiv III	***Dordtse Leerreëls en Kerkorde*** › *Verlossing* › *Geloofsekerheid* › *Heiligmaking* › *Kerk en ordening* ***NGK-Familieverhaal (1665-1902)***	***Emmaus Bybelleesprogram*** ***Aanbidding*** › *Gebed* › *Musiek | Himnologie* ***Gesamentlike retreat***	***Persoonlike gesprekke:*** ***Sielkundige Werkswinkels*** › *Verhoudingsvaardighede* › *Trauma* › *Vaardighede/ontlonting* › *Spraak en voordrag* › *Skryfvaardighede*	***Gemeente|Mentorskap*** › *Kategese* › *Erediensbetrokkenheid* › *Mentorskap* ***Gemeenskapsdiens*** ***Aktuele Kerkgesprek*** **Uitreik:** Natal	SB Steunspan Mentor Aanbieders Evaluering
4	TS 401	TS 402	TS 403	TS 404	
BDiv IV	***Belhar en ander eietyds*** › *Geregtigheid* › *Versoening* › *Eenheid* ***NGK-Familieverhaal (20ste eeu)***	***Emmaus Bybelleesprogram*** ***Aanbidding*** › *Gebed, Musiek | Himnologie, Kuns* ***Gesamentlike retreat*** ***Stildag***	***Persoonlike gesprekke:*** ***Sielkundige Werkswinkels*** › *Trauma II/konflikhantering* › *Skryfvaardighede twee sessies* › *Spraak en voordrag*	***Gemeente|Mentorskap*** › *Kerkraad/Pastoraat* › *Missionale projek/Mentorskap* ***Aktuele Kerkgesprek*** ***Kerklike Evaluering*** **Uitreik:** Zambië	SB Steunspan Mentor Aanbieders Evaluering

AANBIEDERS

SEMINARIUM - DISSIPELSKAPSJARE

Mnr Gert Coetzee
Die Kerk en Media
083 459 1039
gcoetzee26d@gmail.com

Ds Gerhard Meyer
Persoonlike Gedragsvorming
Gedragsvaardighede
078 107 7154
petrusgerhardm@gmail.com

Ds Chris de Vries
Kollegiaatskap
084 258 4556
chris-d-v@live.co.za

Dr Johan Nel
Oriënteringsgesprek | Emosionele Intelligensie | Himnologie | Verhoudings-vaardigheide
083 400 0267 | seminarium@ngkvs.co.za

Mnr Lindani Gobingca
Filosofiese Oriëntasie
081 701 7173
gobingcal@ufs.ac.za

Dr Leon Oosthuizen
Dordtse Leerreëls en Kerkorde
083 444 8587
ooshuis@gmail.com

Ds Cobus Hamman
Persoonlike Spiritualiteit
082 399 5288
hamman@schoolink.co.za

Dr Francois Smith
Skryfvaardighede
051 401 9111
smithfah@ufs.ac.za

Ds Gideon Lamprecht
Nederlandse Geloofsbelydenis
082 417 0507
gideon.lamprecht777@gmail.com

Dr Gideon van der Watt
Die NG Kerk-familie
082 780 8038
gideonvanderwatt5@gmail.com

Ds Janke Hurter
Skryfvaardighede
078 894 9166
jankehurter@ngkerkbergendal.co.za

Ds Wouter van Velden
Luistervaardighede
082 419 2118
vanvelden.wouter@gmail.com

Ds Jan Lubbe
Gemeenteverhaal
NG Kerk verhaal tot 1902 & 20ste eeu
082 784 9362 | janlubbe1964@gmail.com

Ds Jan Venter
Heidelbergse Kategismus
072 215 2917
janv411@gmail.com

SEMINARIUM - "RETREATS"

Ontmoetings*retreat*
Alle 1ste jaars
Dr Johan Nel
083 400 0267 | seminarium@ngkvs.co.za

Stil*retreat*
3de en 4de jaars
Ds Jan Lubbe
082 784 9362 | janlubbe1964@gmail.com

Roepings*retreat*
MTh II en kandidate vir legitimasie
Ds Cobus Hamman
082 399 5288 | hamman@schoolink.co.za

Retreat
Alle jaargroepe
Dr Johan Nel
083 400 0267 | seminarium@ngkvs.co.za

2026 JAARPROGRAM | KERKLIKE OPLEIDING

JAAR	BDiv I	BDiv II	BDiv III	BDiv IV
PLEK	HMS 10	HMS 33	HMS 34	Plek sal aangekondig word

1e Semester 2026

FEBRUARIE

9	TEOLOGIESE FAKULTEITSOPENING **PLEK: ODEION / TYD: 09:00**		SEMINARIUMOPENING & ONTMOETINGSBRAAI **PLEK: SAL AANGEKONDIG WORD / TYD: 15:30**	
11	**AANBIEDING 1** SEMINARIUM INLIGTINGSPERIODE (STEUNSPAN, STUDENTE) & UITDEEL VAN SEMINARIUMHANDLEIDING **PLEK: HMS 10 / TYD: 11:10 – 13:00**			
13 - 14	**ONTMOETINGS*RETREAT*** MET DR JOHAN NEL & EERSTEJAARS **PLEK: MOOIGENOEG / TYD: VANAF 14:00**			
18	**TS 103** **Oriënteringsgesprek** **AANBIEDING 2** *Aanbieder: Dr Johan Nel* *ASS: Bywoning en formatief* *(verslag + terugvoer)*	**TS 203** **Luistervaardighede** **AANBIEDING 2** *Aanbieder: Ds Wouter van Velden* *ASS: Bywoning en formatief* *(kort verslag)*	**TS 302** **Persoonlike Spiritualiteit** **AANBIEDING 2** *Aanbieder: Ds Cobus Hamman* *ASS: Bywoning en formatief* *(kort verslag)*	**TS 401** **NGK 20ste eeu** **AANBIEDING 2** *Aanbieder: Ds Jan Lubbe* *ASS: Bywoning en formatief* *(werksopdrag + verslag)*
25	**TS 103** **Oriënteringsgesprek** **AANBIEDING 3** *Aanbieder: Dr Johan Nel* *ASS: Bywoning en formatief* *(verslag + terugvoer)*	**TS 203** **Luistervaardighede** **AANBIEDING 3** *Aanbieder: Ds Wouter van Velden* *ASS: Bywoning en formatief* *(kort verslag)*	**TS 302** **Persoonlike Spiritualiteit** **AANBIEDING 3** *Aanbieder: Ds Cobus Hamman* *ASS: Bywoning en formatief* *(kort verslag)*	**TS 401** **NGK 20ste eeu** **AANBIEDING 3** *Aanbieder: Ds Jan Lubbe* *ASS: Bywoning en formatief* *(werksopdrag + verslag)*

MAART

4	**TS 101** **Gemeenteverhaal** **AANBIEDING 4** *Aanbieder: Ds Jan Lubbe* *ASS: Bywoning &* *Gemeenteverhaal op skrif*	**TS 202** **Persoonlike Spiritualiteit** **AANBIEDING 4** *Aanbieder: Ds Cobus Hamman* *ASS: Bywoning en formatief* *(kort verslag)*	**TS 301** **DL & KO** **AANBIEDING 4** *Aanbieder: Dr Leon Oosthuizen* *ASS: Bywoning en formatief* *(werksopdrag + verslag)*	**TS 401** **NGK 20ste eeu** **AANBIEDING 4** *Aanbieder: Ds Jan Lubbe* *ASS: Bywoning en formatief* *(werksopdrag + verslag)*
11	**TS 103** **Emosionele Intelligensie** **AANBIEDING 5** *Aanbieder: Dr Johan Nel* *ASS: Bywoning & formatief* *(kort verslag)*	**TS 202** **Persoonlike Spiritualiteit** **AANBIEDING 5** *Aanbieder: Ds Cobus Hamman* *ASS: Bywoning en formatief* *(kort verslag)*	**TS 301** **DL & KO** **AANBIEDING 5** *Aanbieder: Dr Leon Oosthuizen* *ASS: Bywoning en formatief* *(werksopdrag + verslag)*	**TS 401** **NGK 20ste eeu** **AANBIEDING 5** *Aanbieder: Ds Jan Lubbe* *ASS: Bywoning en formatief* *(werksopdrag + verslag)*
18	**TS 103** **Persoonlike Gedragsvorming** **AANBIEDING 6** *Aanbieder: Ds Gerhard Meyer* *ASS: Bywoning en formatief* *(verslag + terugvoer)*	**TS 201** **Gemeenteverhaal** **AANBIEDING 6** *Aanbieder: Ds Jan Lubbe* *ASS: Bywoning &* *Gemeenteverhaal op skrif*	**TS 303** **Verhoudingsvaardighede** **AANBIEDING 6** *Aanbieder: Dr Johan Nel* *ASS: Bywoning en formatief* *(kort verslag)*	**TS 403** **Verhoudingsvaardighede** **AANBIEDING 6** *Aanbieder: Dr Johan Nel* *ASS: Bywoning en formatief* *(kort verslag)*

MAART

20 - 21	**STIL*RETREAT*** MET DS JAN LUBBE & BDIV III - BDIV IV **PLEK: MENUHA / TYD: 13:00**			
25	**TS 103** **Emosionele Intelligensie**	**TS 201** **NGB**	**TS 303** **Persoonlike Gedragsvorming**	**TS 401** **NGK 20ste eeu**
	AANBIEDING 7 *Aanbieder: Dr Johan Nel* *ASS: Bywoning en formatief* *(kort verslag)*	**AANBIEDING 7** *Aanbieder: Ds Gideon Lamprecht* *ASS: Bywoning en formatief* *(kort verslag)*	**AANBIEDING 7** *Aanbieder: Ds Gerhard Meyer* *ASS: Bywoning en formatief* *(kort verslag)*	**AANBIEDING 7** *Aanbieder: Ds Jan Lubbe* *ASS: Bywoning en formatief* *(werksopdrag + verslag)*

VAKANSIE

2e Semester 2026

APRIL

8	**SEMINARIUM ADMINISTRATIEWE SAKE VIR STUDENTE** **PLEK: HMS 10 / TYD: 11:10 – 13:00**			
19	**SONDAG 19 APRIL 2026** **BESOEK AAN ANDER KERK / BESONDERHEDE SAL DEURGEGEE WORD**			
22	**TS 101** **Gemeenteverhaal**	**TS 201** **NGB**	**TS 301** **DL & KO**	**TS 403** **Verhoudingsvaardighede**
	AANBIEDING 8 *Aanbieder: Ds Jan Lubbe* *ASS: Bywoning &* *Gemeenteverhaal op skrif*	**AANBIEDING 8** *Aanbieder: Ds Gideon Lamprecht* *ASS: Bywoning en formatief* *(werksopdrag + verslag)*	**AANBIEDING 8** *Aanbieder: Dr Leon Oosthuizen* *ASS: Bywoning en formatief* *(werksopdrag + verslag)*	**AANBIEDING 8** *Aanbieder: Dr Johan Nel* *ASS: Bywoning en formatief* *(kort verslag)*
29	**TS 101** **HK**	**TS 201** **NGB**	**TS 301** **DL & KO**	**TS 401** **NGK 20ste eeu**
	AANBIEDING 9 *Aanbieder: Ds Jan Venter* *ASS: Bywoning en formatief* *(werksopdrag + verslag)*	**AANBIEDING 9** *Aanbieder: Ds Gideon Lamprecht* *ASS: Bywoning en formatief* *(werksopdrag + verslag)*	**AANBIEDING 9** *Aanbieder: Dr Leon Oosthuizen* *ASS: Bywoning en formatief* *(werksopdrag + verslag)*	**AANBIEDING 9** *Aanbieder: Ds Jan Lubbe* *ASS: Bywoning en formatief* *(werksopdrag + verslag)*
30	**VORDERINGSVERSLAG** **TERUG BY ADMINISTRATIEWE BEAMPTE**			

MEI

6	**TS 101** **HK**	**TS 201** **NGB**	**TS 301** **DL & KO**	**TS 403** **Konflikhanteringsvaardighede**
	AANBIEDING 10 *Aanbieder: Ds Jan Venter* *ASS: Bywoning en formatief* *(werksopdrag + verslag)*	**AANBIEDING 10** *Aanbieder: Ds Gideon Lamprecht* *ASS: Bywoning en formatief* *(werksopdrag + verslag)*	**AANBIEDING 10** *Aanbieder: Dr Leon Oosthuizen* *ASS: Bywoning en formatief* *(werksopdrag + verslag)*	**AANBIEDING 10** *Aanbieder: Dr Johan Nel* *ASS: Bywoning en formatief* *(kort verslag)*
13	**TS 101** **HK**	**TS 201** **NGB**	**TS 301** **DL & KO**	**TS 403** **Konflikhanteringsvaardighede**
	AANBIEDING 11 *Aanbieder: Ds Jan Venter* *ASS: Bywoning en formatief* *(werksopdrag + verslag)*	**AANBIEDING 11** *Aanbieder: Ds Gideon Lamprecht* *ASS: Bywoning en formatief* *(werksopdrag + verslag)*	**AANBIEDING 11** *Aanbieder: Dr Leon Oosthuizen* *ASS: Bywoning en formatief* *(werksopdrag + verslag)*	**AANBIEDING 11** *Aanbieder: Dr Johan Nel* *ASS: Bywoning en formatief* *(kort verslag)*

MEI	20	SEMINARIUM AKTUELE KERKGESPREK PLEK: HMS 10 / TYD: 11:10 - 13:00			
		TS 101 HK	TS 201 NGB	TS 301 NGK-verhaal tot 1902	TS 401 Belhar
	27	AANBIEDING 12 *Aanbieder: Ds Jan Venter* *ASS: Bywoning en formatief (werksopdrag + verslag)*	AANBIEDING 12 *Aanbieder: Ds Gideon Lamprecht* *ASS: Bywoning en formatief (werksopdrag + verslag)*	AANBIEDING 12 *Aanbieder: Ds Jan Lubbe* *ASS: Bywoning en formatief (werksopdrag + verslag)*	AANBIEDING 12 *Aanbieder: Dr Gideon v/d Watt* *ASS: Bywoning en formatief (werksopdrag + verslag)*
JUNIE		TS 101 HK	TS 201 NGB	TS 301 NGK-verhaal tot 1902	TS 401 Belhar
	3	AANBIEDING 13 *Aanbieder: Ds Jan Venter* *ASS: Bywoning en formatief (werksopdrag + verslag)*	AANBIEDING 13 *Aanbieder: Ds Gideon Lamprecht* *ASS: Bywoning en formatief (werksopdrag + verslag)*	AANBIEDING 13 *Aanbieder: Ds Jan Lubbe* *ASS: Bywoning en formatief (werksopdrag + verslag)*	AANBIEDING 13 *Aanbieder: Dr Gideon v/d Watt* *ASS: Bywoning en formatief (werksopdrag + verslag)*
	10	GEEN SEMINARIUM - SINODESITTING 2026 TE BOTHAVILLE			
		TS 101 HK	TS 201 Himnologie	TS 301 NGK-verhaal tot 1902	TS 401 Belhar
	17	AANBIEDING 14 *Aanbieder: Ds Jan Venter* *ASS: Bywoning en formatief (werksopdrag + verslag)*	AANBIEDING 14 *Aanbieder: Dr Johan Nel* *ASS: Bywoning en formatief (kort verslag)*	AANBIEDING 14 *Aanbieder: Ds Jan Lubbe* *ASS: Bywoning en formatief (werksopdrag + verslag)*	AANBIEDING 14 *Aanbieder: Dr Gideon v/d Watt* *ASS: Bywoning en formatief (werksopdrag + verslag)*
		TS 101 HK	TS 201 Himnologie	TS 301 NGK-verhaal tot 1902	TS 401 Belhar
	24	AANBIEDING 15 *Aanbieder: Ds Jan Venter* *ASS: Bywoning en formatief (werksopdrag + verslag)*	AANBIEDING 15 *Aanbieder: Dr Johan Nel* *ASS: Bywoning en formatief (kort verslag)*	AANBIEDING 15 *Aanbieder: Ds Jan Lubbe* *ASS: Bywoning en formatief (werksopdrag + verslag)*	AANBIEDING 15 *Aanbieder: Dr Gideon v/d Watt* *ASS: Bywoning en formatief (werksopdrag + verslag)*
VAKANSIE					
3e Semester 2026					
JULIE	15	SEMINARIUM ADMINISTRATIEWE SAKE VIR STUDENTE PLEK: HMS 10 / TYD: 11:10 – 13:00			
		TS 101 Filosofiese Oriëntasie	TS 203 Kollegiaatskap	TS 301 NGK-verhaal tot 1902	TS 402 Persoonlike Spiritualiteit
	22	AANBIEDING 16 *Aanbieder: Mnr Lindani Gobingca* *ASS: Bywoning en formatief (werksopdrag + verslag)*	AANBIEDING 16 *Aanbieder: Ds Chris de Vries* *ASS: Bywoning en formatief (kort verslag)*	AANBIEDING 16 *Aanbieder: Ds Jan Lubbe* *ASS: Bywoning en formatief (werksopdrag + verslag)*	AANBIEDING 16 *Aanbieder: Ds Cobus Hamman* *ASS: Bywoning en formatief (kort verslag)*

JULIE

29	**TS 103 + TS 203** **Skryfvaardighede** **AANBIEDING 17** *Aanbieder: Ds Janke Hurter* *Skryf van oordenking vir gemeenteblad*	**TS 303 + TS 403** **Skryfvaardighede** **AANBIEDING 17** *Aanbieder: Dr Francois Smith* *Professionele Skriftelike Kommunikasie*

AUGUSTUS

5	**TS 102** **Persoonlike Spiritualiteit** **AANBIEDING 18** *Aanbieder: Ds Cobus Hamman* *ASS: Bywoning en formatief* *(kort verslag)*	**TS 203** **Emosionele Intelligensie** **AANBIEDING 18** *Aanbieder: Dr Johan Nel* *ASS: Bywoning en formatief* *(werksopdrag + verslag)*	**TS 303 + TS 403** **Die Kerk en media** **AANBIEDING 18** *Aanbieder: Mnr Gert Coetzee (Volksblad)* *ASS: Bywoning en formatief* *(werksopdrag + verslag)*
12	**TS 102** **Persoonlike Spiritualiteit** **AANBIEDING 19** *Aanbieder: Ds Cobus Hamman* *ASS: Bywoning en formatief* *(kort verslag)*	**TS 203** **Emosionele Intelligensie** **AANBIEDING 19** *Aanbieder: Dr Johan Nel* *ASS: Bywoning en formatief* *(werksopdrag + verslag)*	**TS 303 + TS 403** **Die Kerk en media** **AANBIEDING 19** *Aanbieder: Mnr Gert Coetzee (Volksblad)* *ASS: Bywoning en formatief* *(werksopdrag + verslag)*
14 - 16	***RETREAT*** VIR ALLE JAARGROEPE BDIV I – BDIV IV **PLEK: MENUHA / TYD: VANAF 12:00**		
19	**TS 101** **Filosofiese Oriëntasie** **AANBIEDING 20** *Aanbieder: Mnr Lindani Gobingca* *ASS: Bywoning en formatief* *(werksopdrag + verslag)*	**TS 203** **Gedragsvaardighede** **AANBIEDING 20** *Aanbieder: Ds Gerhard Meyer* *ASS: Bywoning en formatief* *(werksopdrag + verslag)*	**TS 302** **Himnologie** **AANBIEDING 20** *Aanbieder: Dr Johan Nel* *ASS: Bywoning en formatief* *(werksopdrag + verslag)*	**TS 402** **Himnologie** **AANBIEDING 20** *Aanbieder: Dr Johan Nel* *ASS: Bywoning en formatief* *(werksopdrag + verslag)*
28	**VORDERINGSVERSLAG 2** **TERUG BY ADMINISTRATIEWE BEAMPTE**		

SEPTEMBER

2	**TS 101** **Filosofiese Oriëntasie** **AANBIEDING 21** *Aanbieder: Mnr Lindani Gobingca* *ASS: Bywoning en formatief* *(werksopdrag + verslag)*	**TS 203** **Gedragsvaardighede** **AANBIEDING 21** *Aanbieder: Ds Gerhard Meyer* *ASS: Bywoning en formatief* *(werksopdrag + verslag)*	**TS 302** **Himnologie** **AANBIEDING 21** *Aanbieder: Dr Johan Nel* *ASS: Bywoning en formatief* *(werksopdrag + verslag)*	**TS 402** **Himnologie** **AANBIEDING 21** *Aanbieder: Dr Johan Nel* *ASS: Bywoning en formatief* *(werksopdrag + verslag)*
9	**TS 101** **Filosofiese Oriëntasie** **AANBIEDING 22** *Aanbieder: Mnr Lindani Gobingca* *ASS: Bywoning en formatief* *(werksopdrag + verslag)*	**TS 201** **Gemeenteverhaal** **AANBIEDING 22** *Aanbieder: Ds Jan Lubbe* *ASS: Bywoning &* *Gemeenteverhaal op skrif*	**TS 302** **Himnologie** **AANBIEDING 22** *Aanbieder: Dr Johan Nel* *ASS: Bywoning en formatief* *(werksopdrag + verslag)*	**TS 402** **Himnologie** **AANBIEDING 22** *Aanbieder: Dr Johan Nel* *ASS: Bywoning en formatief* *(werksopdrag + verslag)*
16	**SEMINARIUM AKTUELE KERKGESPREK** **PLEK: HMS 10 / TYD: 11:10 – 13:00**			

VAKANSIE

4e Semester 2026

OKTOBER

7	SEMINARIUM ADMINISTRATIEWE SAKE VIR STUDENTE PLEK: HMS 10 / TYD: 11:10 – 13:00			
14	SEMINARIUM GEMEENTEPRAKTYK PLEK: HMS 10 / TYD: 11:10 - 13:00			
	TS Sal aangekondig word	TS 201 Gemeenteverhaal	TS 303 Emosionele Intelligensie	TS Sal aangekondig word
21	**AANBIEDING 23** *Aanbieder:* *ASS: Bywoning en formatief (werksopdrag + verslag)*	**AANBIEDING 23** *Aanbieder: Ds Jan Lubbe* *ASS: Bywoning & Gemeenteverhaal op skrif*	**AANBIEDING 23** *Aanbieder: Dr Johan Nel* *ASS: Bywoning en formatief (kort verslag)*	**AANBIEDING 23** *Aanbieder:* *ASS: Bywoning en formatief (werksopdrag + verslag)*
28	**PANEEL-EVALUERING: BDIV I - 4** PORTEFEULJES VOORLÊ & SKRIFTELIKE EVALUERING			

NOVEMBER

16	KURATORIUMVERGADERING PLEK: SAL AANGEKONDIG WORD / TYD: 10:00 – 17:00
17	KURATORIUMVERGADERING PLEK: SAL AANGEKONDIG WORD / TYD: 10:00 – 17:00
	LEGITIMASIE & SEMINARIUMAFSLUITING PLEK: SAL AANGEKONDIG WORD / TYD: 18:00

BDIV I | EERSTEJAAR

Seminarium Administratiewe Sake vir Studente	Paneel-evaluerings en Portefeuljes
**8 April	15 Julie	7 Oktober** Tyd: 11:10 - 13:00	Plek: HMS 10	**28 Oktober** Bdiv I - IV-portefeuljes voorlê en skriftelike evaluering / Mth 1 skriftelike evaluering / werksopdrag

TS 101 GEMEENTEVERHAAL

Aanbieder | Ds Jan Lubbe
Tyd | 11:10 - 12:00
Plek | HMS 10
Datum: 4 Maart | 22 April

As deel van hul ontmoeting/aankoms/bekendstelling word studente uitgenooi om die verhaal van hul gemeente van herkoms te deel. In gesprekke stel hulle die gemeente kortliks bekend en kry elke student geleentheid om van hulle verbintenis met die gemeente te vertel (doop, eredienste, kategese, belydenis van geloof, Nagmaal, besondere leraar, uitreike ens.). Die aanbieder vat dit saam en plaas hulle gemeente vir die studente in 'n groter verhaal, naamlik dié van die breë NG Kerk-familieperspektief en in die eietyd van hul generasie (d.w.s. afgelope twee/drie dekades). Hulle word dan versoek om die volgende inligting oor die gemeente te gaan versamel: Stigtingsdatum, rede vir stigting, inwyding van kerkgebou, hoeksteenteks, belangrikste historiese gebeure, feesalbums of gedenkboek, visie of roeping, lidmaattal, huidige leraars, verskeidenheid in gemeentelike lewe/aksies, ringsverband en missionale gerigtheid van die gemeente. Ter voorbereiding van die tweede gesprek skryf die studente hierdie "gemeenteverhaal" op (1 A4, getik), herdink hul eie verbintenis aan en vorming in daardie gemeente, bring dit in verband met hul roeping nou en bring dit na die klasgesprek vir deel, gesprek en onderskeidende vrae. Die studente verwerk dit daarna verder, rond af en lewer 'n week later in.

Assessering
Bywoning en gemeenteverhaal op skrif
Kort verslag en aanbiedingsmateriaal

TS 101 HEIDELBERGSE KATEGISMUS

Aanbieder | Ds Jan Venter
Tyd | 11:10 - 12:00
Plek | HMS 10
Datums: 29 April | 6 Mei | 13 Mei | 27 Mei | 3 Junie | 17 Junie | 24 Junie

In die gesprekke word studente ingelei in die agtergrond, aard, inhoud, Skrifvertolking en bedieningsgebruik van die Heidelbergse Kategismus. Wat inhoud betref, word daar gefokus op die drie hooftemas van geloof (aard en Apostolicum), gebod (Tien Woorde van 'n gelukkige lewe) en gebed (Onse Vader). Die bedoeling hiervan is om studente bekend te stel aan die gereformeerd-teologiese taal van ons tradisie. Die aanbieder ontwikkel 'n werkswyse om studente deurlopend by die tema betrokke te hou. Een of meer werksopdragte kan gegee word (2 A4 getik).

Voorgeskrewe werk
Heidelbergse Kategismus
Jonker, WD. 1994. *Bevrydende waarheid.* pp 92-122 | Van Tonder, H (red.). 2013. *Sewe stories en 'n stock cube*

Assessering
Bywoning en formatief (werksopdragte)
Kort verslag en aanbiedingsmateriaal

TS 101 FILOSOFIESE ORIËNTASIE

Aanbieder | Mnr Lindani Gobingca
Tyd | 11:10 - 12:00
Plek | HMS 10
Datums: 22 Julie | 19 Augustus | 2 September | 9 September

In die gesprekke word studente ingelei in ’n breë oorsig van die ontwikkeling van die filosofie in die Weste (ideë-geskiedenis) en die relevansie daarvan vir ’n eietydse, Afrika-konteks. Groot gedagtesisteme, prominente figure en populêre tendense word met mekaar in verband gebring én met die vraag wat dit vir ’n bediening aan die mense van hierdie tyd impliseer. ’n Opwindende reis na ’n Christelike beskouing op die tyd en wêreld waarin ons leef.

Voorgeskrewe werk
Word voorsien

Assessering
Bywoning en Formatief
Kort verslag en aanbiedingsmateriaal

TS 102 ONTMOETINGS*RETREAT*

Aanbieder | Dr Johan Nel
Tyd | 14:00 – 21:00
Plek | *Sal aangekondig word*
Datum: 13 Februarie

’n Ontmoeting met eerstejaarstudente in ’n gerieflike en vriendelike omgewing, waar hulle tot verhaal kan kom, ontspan en rus, mekaar leer ken, gesonde kos saam eet, die Skrif lees en oordink ten opsigte van hul menswees en roeping om teologie te studeer en God saam te aanbid. ’n Bybelstudie met ’n biografiese roepingstema loop soos ’n goue draad deur die *retreat* (bv. Moses, Jeremia, Jona of Petrus). Geleentheid vir stilte en stap word gegee. Deur die aanleer van *Taizé*-musiek word aanbidding verdiep. Geleentheid vir ’n nagmaalsviering. Gesprekke om hierdie eerstejaarstudente te oriënteer aan wat dit beteken om teologie te studeer, die eise en trajekte daarvan en veral die werk wat in die Seminarium gedoen word met die oog op hul uiteindelike legitimasie.

Assessering
Teenwoordigheid en kort roepingsjoernaal
Kort verslag en aanbiedingsmateriaal

TS 103 ORIËNTERINGSGESPREK

Aanbieder | Dr Johan Nel
Tyd | 11:10 - 12:00
Plek | HMS 10
Datums: 18 Februarie | 25 Februarie

Die nuwe eerstejaarstudente word in twee gesprekke georiënteer om hulle weg op die kampus en veral wat Kerklike vorming betref, te vind. Studente mag onseker wees en sekere uitdagings ervaar. Dit is verder nodig dat hulle die erns en belangrikheid van die Kerklike vorming sal besef, sodat hulle heelhartig kan saamwerk en vanuit die staanspoor sorg dra dat alle aanbiedings bygewoon word.

Assessering
Bywoning en Formatief
Kort verslag

TS 103 EMOSIONELE INTELLIGENSIE

Aanbieder | Dr Johan Nel
Tyd | 11:10 - 12:00
Plek | HMS 10
Datums: 11 Maart | **25 Maart**

In die gesprek wat ’n evaluering insluit, word studente gehelp om ingelei te word in die wêreld van emosionele intelligensie. Studente word onder die indruk gebring van die belangrikheid van emosionele volwassenheid by predikante, en die noodsaak om dit as deel van hulle mondering te bekom, en uit te bou. Hierdie groei begin vroeg reeds en is ’n lewenslange proses.

Assessering
Bywoning en Formatief
Kort verslag

TS 103 PERSOONLIKE GEDRAGSVORMING

Aanbieder | Ds Gerhard Meyer
Tyd | 11:10 – 12:00
Plek | HMS 10
Datum: 18 Maart

Mense leef in verhoudings. Daar is verskillende verhoudings waarbinne studente kan staan. In die nuwe realiteit van die Universiteit noodsaak dit dat studente vaardighede sal kweek om hierdie, maar ook ander verhoudings op pad na volwassenheid, te hanteer. In die aanbieding word gesprek gevoer oor die aard en vereistes van verskillende verhoudings, en word hulle begelei om die dinamiek tussen mense te begryp, en suksesvol daarin te wees. In die voorbereiding met die oog op die bediening, is hierdie vaardighede noodsaaklik, juis omdat predikante by uitstek verhoudingsmatig leef en funksioneer.

Assessering
Bywoning en Formatief
Kort verslag

TS 103 SKRYFVAARDIGHEDE (SKRYF VAN OORDENKINGS VIR GEMEENTEBLAD)

Aanbieder | Ds Janke Hurter
Tyd | 11:10 - 12:00
Plek | *Plek sal aangekondig word*
Datum: 29 Julie

Aangesien ’n integrale deel van ’n predikante skryfwerk en kommunikasie behels, is dit noodsaaklik om verstaanbaar, duidelik, stylvol en keurig te kan korrespondeer. Studente word in hierdie aanbieding inleidend blootgestel aan die kuns van goeie skryfwerk en kommunikasie in Afrikaans.

Assessering
Bywoning en Formatief
Kort verslag

TS 104 GEMEENTEPRAKTYK

Aanbieder | Steunspan Studentebegeleiding / Mentors in die opleidingsgemeentes
Tyd | 11:10 - 13:00
Plek | HMS 10
Datum: 14 Oktober

By die geleentheid word eerstejaarstudente ingelig oor die bedoeling en verwagtinge van hul blootstelling aan die gemeentelike praktyk en lewe in ’n plaaslike NG-, NGKA- of VGK-gemeente in of naby Bloemfontein. Hulle word genooi om ’n gemeente te identifiseer waarby hulle as lidmate sou wou inskakel, gelei om met die leraar van daardie gemeente kontak te maak en dan aangemoedig om die bediening in die gemeente waar te neem (“observe”). Basiese leidende vrae sou aan hulle gestel kon word, byvoorbeeld rakende die eredienste van die gemeente (wat sien, hoor, beleef jy?); die kenmerke van ’n gereformeerde kerk (bediening van Woord, sakrament, onderlinge sorg); die gemeentelike organisasie (wie, wat, wanneer, waar, waarom?) en die missionale gerigtheid van die gemeente na hul wêreld rondom (wie, wat, waarheen?).

Assessering
Inskakeling by gemeente en afsprake met mentor
Skriftelike verslag van mentor op voorgeskrewe vorm (September)
Skriftelike verslag van student (Oktober)

TS 104 AKTUELE KERKGESPREK

Aanbieder | Tema word telkens aangekondig, aan die hand van ’n vraagstuk of gebeure in die Kerk op daardie stadium.
Tyd | 11:10 - 13:00
Plek | HMS 10

Datums: 20 Mei | 16 September

SEMINARIUM*RETREAT* VIR JAARGROEPE BDIV I – BDIV IV

Aanbieder | Seminariumbestuurder en Steunspan
Tyd | *Retreat* begin Vrydagmiddag vanaf 12:00 en sluit Sondag teen middagete af
Plek | Menuha
Datum: 14 - 16 Augustus

Die volgende temas word gedurende ’n 4 jaar siklus hanteer:

Trauma | Konflikhantering | Fliek saam met Steunspan | Spiritualiteit – Kapel | Roeping | Ervaringsleer Publieke beeld

Assessering
Bywoning en deelname aan die verskillende aktiwiteite

TS 104 KERKLIKE BEDIENINGSPRAKTYK: UITREIK (OOR 'N 4 JAAR SIKLUS)

Aanbieder | Vennote in Getuienis – Ds De la Harpe le Roux en Ds Gerhard Meyer
Plek | Ten Days / Torings van Hoop
Datum: Deurlopend - *program sal aangekondig word*

Assessering
Bywoning en Formatief
Kort verslag

TS 102 PERSOONLIKE SPIRITUALITEIT

Aanbieder | Ds Cobus Hamman
Tyd | 11:10 - 12:00
Plek | HMS 10
Datums: 5 Augustus | 12 Augustus

Kennis van verskillende spiritualiteitstipes word verken.

Daar word ook op 'n dieper vlak met die groep gewerk rakende hulle eie (persoonlike) spiritualiteit. Voortdurende verdieping in spiritualiteit word 'n lewenswyse. Die bekendstelling aan verskillende dissiplines rakende spiritualiteit word bespreek en verken en 'n ritme daarrondom gevestig.

Assessering
Bywoning en formatief
Kort verslag en aanbiedingsmateriaal

TS 102 EMMAUS BYBELLEESPROGRAM

Aanbieder | Steunspan Studentebegeleiding
Tyd | 12:00 - 13:00
Plek | HMS 10
Datums: Elke Woensdag in 1e tot 4e semester deurlopend

Daaglikse persoonlike leesrooster uit seleksie van Bybelboeke, refleksie en skryf daaroor. Weeklikse kring vir gesprek tussen klasmaats, deel en gebed.

Elke student ontvang 'n Emmaus Werksboekie waarin hy/sy aantekeninge kan maak.

Assessering
Bywoning en formatief
Kort verslag en aanbiedingsmateriaal

BDIV II | TWEEDEJAAR

Seminarium Administratiewe Sake vir Studente	Paneel-evaluerings en Portefeuljes
**8 April	15 Julie	7 Oktober** Tyd: 11:10 - 13:00	Plek: HMS 10	**28 Oktober** Bdiv I - IV-portefeuljes voorlê en skriftelike evaluering / Mth 1 skriftelike evaluering / werksopdrag

TS 201 NEDERLANDSE GELOOFSBELYDENIS

Aanbieder | Ds Gideon Lamprecht
Tyd | 11:10 - 12:00
Plek | Aanlyn
Datums: 25 Maart | 22 April | 29 April | 6 Mei | 13 Mei | 27 Mei | 3 Junie

In die gesprekke word studente ingelei in die agtergrond, aard, inhoud, Skrifvertolking en bedieningsgebruik van die Nederlandse Geloofsbelydenis. Wat inhoud betref, word daar gefokus op artikels rakende Gods-openbaring en die Skrifte (1-8), die Triniteit van God (9-26), kerk en amp (27-32) en die sakramente (33-35). Die bedoeling hiervan is om studente in die gereformeerd-teologiese taal van ons tradisie te laat verdiep en dit in verband te bring met die lewe en bediening in ’n gemeente. Die aanbieder ontwikkel ’n werkswyse om studente deurlopend by die tema betrokke te hou.

Voorgeskrewe werk
Nederlandse Geloofsbelydenis
Jonker, WD. 1994.
Bevrydende waarheid. pp 49-91

Assessering
Bywoning en formatief (werksopdragte)
Kort verslag en aanbiedingsmateriaal

TS 201 GEMEENTEVERHAAL

Aanbieder | Ds Jan Lubbe
Tyd | 11:10 - 12:00
Plek | HMS 34
Datums: 18 Maart | 9 September | 21 Oktober

As deel van hul verdere inskakeling by ’n opleidingsgemeente, word studente uitgenooi om die verhaal van daardie gemeente (hier in Bloemfontein) te deel. In die eerste gesprek word hul gemeentes genoem en kry elke student geleentheid om van hul verbintenis met hierdie gemeente te vertel (inskakeling hier in Bloemfontein; belewenis van eerste jaar in gemeente). Die aanbieder vat dit saam en plaas vir die studente, hul gemeente in ’n groter verhaal, naamlik dié van die breë NG Kerk-familieperspektief en in die eietyd van die studente (d.w.s. afgelope twee/drie dekades). Hulle word dan versoek om die volgende inligting oor die gemeente te versamel: Stigtingsdatum, rede vir stigting, inwyding van kerkgebou, hoeksteenteks, belangrikste historiese gebeure, feesalbum of gedenkboek al dan nie, visie of roeping, lidmaattal, huidige leraars, kwaliteit van gemeentelike lewe/aksies, ringsverband en missionale gerigtheid van die gemeente. Ter voorbereiding van die tweede gesprek (aan die einde van die tweede semester) skryf die studente dan hierdie “gemeenteverhaal” op (2 A4 bladsye, getik), deur gebruik te maak van die kreatiewe skryfvaardighede wat hul in ’n TS 203-gesprek leer ken het. Die fokus van hierdie opdrag is om die teologiese identiteit van hul opleidingsgemeente in ’n sinvolle bekendstelling en sintese te beskryf. Hulle bring dit saam vir die tweede gesprek, waartydens daar geleentheid sal wees om dit te deel met ander en saam tot ’n oorsigtelike konklusie te kom.

Assessering
Bywoning en gemeenteverhaal op skrif
Kort verslag en aanbiedingsmateriaal

TS 202 EMMAUS BYBELLEESPROGRAM

Aanbieder | Steunspan Studentebegeleiding
Tyd | 12:00 - 13:00
Plek | HMS 10
Datums: Elke Woensdag in 1e tot 4e semester deurlopend

Daaglikse persoonlike leesrooster uit seleksie van Bybelboeke, refleksie en skryf daaroor. Weeklikse kring vir gesprek tussen klasmaats, deel en gebed. Elke student ontvang ’n Emmaus Werksboekie waarin hy/sy aantekeninge kan maak.

Assessering
Bywoning en formatief
Kort verslag

TS 203 EMOSIONELE INTELLIGENSIE

Aanbieder | Dr Johan Nel
Tyd | 11:10 - 12:00
Plek | HMS 34
Datums: 5 Augustus | 12 Augustus

In die gesprekke wat ’n evaluering insluit, word studente gehelp om hul eie emosionele intelligensie te verken en te ontwikkel aan die hand van verskillende benaderings. Studente word versoek om in opvolging van hierdie werkswinkel, vir ten minste één individuele opvolggesprek by die betrokke sielkundige aan te meld – dit sluit ook aan by die twee gesprekke in die eerstejaar.

Assessering
Bywoning en formatief
Kort verslag

TS 203 GEDRAGSVAARDIGHEDE (PERSOONLIKE GEDRAGSVORMING)

Aanbieder | Ds Gerhard Meyer
Tyd | 11:10 - 12:00
Plek | HMS 34
Datums: 19 Augustus | 2 September

In hierdie gesprekke word die studente bewus gemaak van die wyse waarop ’n persoon haar-/homself aanbied, algemene optrede en gedrag. Optrede, styl en optrede, bondig saamgevat onder die term “gedrag” word bespreek. Selfkennis kry aandag, asook mensekennis en optrede in gegewe situasies.

Leesstof soos nodig.

Assessering
Bywoning en formatief
Kort verslag

TS 203 SKRYFVAARDIGHEDE (SKRYF VAN OORDENIKINGS VIR GEMEENTEBLAD)

Aanbieder | Ds Janke Hurter
Tyd | 11:10 - 12:00
Plek | *Plek sal aangekondig word*
Datum: 29 Julie

Om taalvaardig te wees, is ’n noodsaaklike deel van ’n predikant se mondering. Taalbedrewenheid word op verskillende vlakke van hom/haar verwag. Kommunikasie in verskeie hoedanighede is nodig. Benewens die skryf van ’n preekmanuskrip, word van die predikant verwag om keurig en stylvol te korrespondeer, en soms word van hom/haar verwag om ’n oordenking vir byvoorbeeld ’n gemeenteblad te skryf. Studente word begelei om ’n teologies goed begronde, verstaanbare en keurige oordenkings vir byvoorbeeld die opname in ’n gemeenteblad, te skryf.

Assessering
Bywoning en formatief
Kort verslag en terugvoer

TS 203 LUISTERVAARDIGHEDE

Aanbieder | Ds Wouter van Velden
Tyd | 11:10 - 12:00
Plek | HMS 34
Datums: 18 Februarie | 25 Februarie

’n Groot deel van ’n predikant se lewe verg dat daar met opregtheid en begrip geluister sal word. Teologiese studente is ook uit die aard van hulle studies spontane leiers, en mede-studente en selfs lidmate in die gemeentes waar hulle teregkom, vertrou hulle met verskillende sake en inligting. Vroeg reeds is dit nodig dat hierdie studente die vermoë aanleer om met onderskeiding te luister.

In die gesprekke word die konsep van luister verduidelik, en prakties gemaak.

Assessering
Bywoning en formatief
Kort verslag en terugvoer

TS 203 KOLLEGIAATSKAP

Aanbieder | Ds Chris de Vries
Tyd | 11:10 - 12:00
Plek | HMS 34
Datum: 22 Julie

Predikante werk dikwels nou met mekaar saam. Soms as mede-leraars en ander kere as kollegas in ’n Ring. Die gespreking handel oor die fenomeen van gesinde kollegiaat, binne ’n volwasse verhouding.

Assessering
Bywoning en formatief
Kort verslag en terugvoer

TS 202 PERSOONLIKE SPIRITUALITEIT

Aanbieder | Ds Cobus Hamman
Tyd | 11:10 - 12:00
Plek | HMS 34
Datums: 4 Maart | 11 Maart

Kennis van verskillende spiritualiteitstipes word verken. Daar word ook op ’n dieper vlak met die groep gewerk rakende hulle eie (persoonlike) spiritualiteit. Voortdurende verdieping in spiritualiteit word ’n lewenswyse. Die bekendstelling aan verskillende dissiplines rakende spiritualiteit word bespreek en verken en ’n ritme daarrondom gevestig.

Leesstof soos nodig.

Assessering
Bywoning en formatief
Kort verslag en aanbiedingsmateriaal

TS 204 KERKLIKE BEDIENINGSPRAKTYK: UITREIK (OOR ‘N 4 JAAR SIKLUS)

Aanbieder | Vennote in Getuienis – Ds Frans du Toit
Bestemming | Lesotho
Datum: Junie 2026

Assessering
Bywoning en formatief
Kort verslag

TS 202 HIMNOLOGIE

Aanbieder | Dr Johan Nel
Tyd | 11:10 - 12:00
Plek | HMS 34
Datums: 17 Junie | 24 Junie

In die gesprekke word die studente op ’n heel basiese wyse bekend gestel aan die vakgebied van Himnologie as wetenskap van kerkmusiek. Die Christelike erediens is ’n korporatiewe (*corpus*-liggaam) gebeure. ’n Historiese oorsig oor die funksionering van musiek in die vroeë Christelike (laat antieke) kerk, met inbegrip van die E4 tot E16 word gebied. Die liturgiese vernuwing van die Reformasie word bespreek , sowel as die tydperk vanaf E17 tot E20.

Die wêreldwye liturgiese beweging kry ook aandag. Die Liedboek van die Kerk, met spesifieke verwysing na die liturgiese funksie van musiek en sang in die erediens, word onder die loep geneem. Spesifieke aandag word aan liedere uit die Bybel geskenk, met klem op die verskillende rubrieke in die liedboek. Aandag word ook geskenk aan Kerksang in die praktyk.

Voorgeskrewe werk
Word voorsien

Assessering
Bywoning en formatief
Kort verslag en aanbiedingsmateriaal

TS 204 GEMEENTEPRAKTYK

Aanbieder | Steunspan Studentebegeleiding / Mentors in die opleidingsgemeentes
Tyd | 11:10 - 13:00
Plek | HMS 10
Datum: 14 Oktober

By die geleentheid word studente herinner aan hul waarneming van die lewe en bediening in hul opleidingsgemeente (waar hul verkieslik ook as lidmate ingeskakel het). Met die oog op hul jaargroep, word studente versoek om betrokke te raak as waarnemers en hulpwerkers by jeugprogramme, uitreike en projekte van dienslewering in die gemeente. Basiese leidende vrae sou aan hulle gestel kon word, byvoorbeeld watter jeugprogramme en uitreik-aksies/bedieninge daar in die gemeente bestaan, op watter teikengroepe dit gerig is, wie daarby betrokke is en wat as inhoud aangebied word. Weereens gaan die gesprekke met ’n mentor/begeleierpredikant voort, oor hierdie jeugprogramme/uitreike, maar óók oor die algemene welstand van die student en sy/haar vordering met hul studies en belewenis van Kerklike opleidingsprogramme. Die inskakeling van studente by ’n opleidingsgemeente, die opbou van ’n gesonde mentorsverhouding en betrokkenheid by gemeentelike projekte word deur die Seminariumbestuurder gemonitor. Dit is die student se verantwoordelikheid om in geval van die oorweging van verandering van gemeente en mentor, die Seminarium-bestuurder en Steunspan Studentebegeleiding onverwyld daarvan in kennis te stel.

Assessering
Inskakeling en deelname aan jeugprogramme en gemeente-uitreike
Gereelde afsprake met mentor

Assessering
Skriftelike verslag van mentor op voorgeskrewe vorm (September)
Skriftelike verslag van student (Oktober)

TS 204 AKTUELE KERKGESPREK

Aanbieder | *Sal aangekondig word*
Tyd | 11:10 - 13:00
Plek | HMS 10
Datums: 20 Mei | 16 September

SEMINARIUM*RETREAT* VIR JAARGROEPE BDIV I – BDIV IV

Aanbieder | Seminariumbestuurder en Steunspan
Tyd | *Retreat* begin Vrydagmiddag vanaf 12:00 en sluit Sondag teen middagete af
Plek | Menuha
Datum: 14 - 16 Augustus

Die volgende temas word gedurende ’n 4 jaar siklus hanteer:

Trauma | Konflikhantering | Fliek saam met Steunspan | Spiritualiteit – Kapel | Roeping | Ervaringsleer Publieke beeld

Assessering
Bywoning en deelname aan die verskillende aktiwiteite

BDIV III | DERDEJAAR

Seminarium Administratiewe Sake vir Studente	Paneel-evaluerings en Portefeuljes
**8 April	15 Julie	7 Oktober** Tyd: 11:10 - 13:00	Plek: HMS 10	**28 Oktober** Bdiv I - IV-portefeuljes voorlê en skriftelike evaluering / Mth 1 skriftelike evaluering / werksopdrag

TS 301 FAMILIEVERHAAL VAN DIE NG KERK TOT 1902

Aanbieder | Ds Jan Lubbe
Tyd | 11:10 - 12:00
Plek | *Plek sal aangekondig word*
Datums: 27 Mei | 3 Junie | 17 Junie | 24 Junie | 22 Julie

Nadat daar in die eerste twee jaar ’n bewussyn by studente gekweek is dat hul persoonlike roepingsverhaal en belewenis van die bediening mede-gevorm is deur die gemeentes waardeur hul lewensweg aangekom het en hul tans van lidmate is, word die derdejaars nou ingelei in die verhaal van die NG Kerk-familie, vanaf die eerste gemeente in die Kaap (1665) tot en met die afloop van die groot Suid-Afrikaanse oorlog (1902).

In sewe (7) gesprekke, kan die volgende temas hanteer word:

- Aankoms en vestiging van ’n Nederlandse Kerk aan die Suidpunt van Afrika (1652)
- Eerste sewe gemeentes, leraars en bedieninge (1665 - 1798)
- Wat is gelees, gesing, gevier? Oor Skrif, liturgie, leesboek, sakrament (18e eeu)
- Van Klassis en “Gecombineerde Kerckvergadering” na die eerste Sinode (1824)
- Kerklike lewe op trek na die Noorde (1830 - 1862)
- Teologiese identiteit van die NG Kerk-familie in die 19e eeu
- Die NG Kerk-familie en die Suid-Afrikaanse Oorlog (1899 - 1902)

Benewens die oorvertel/ontdekking van die verhaal van die “familie” van NG Kerke, is die fokus van hierdie gesprekke om by derdejaarstudente ’n begrip en liefde vir die bediening in/deur ons Kerklike tradisie te stimuleer as voorbereiding vir die kompleksiteite en ontwikkelinge in die 20ste eeu.

Die aanbieder ontwikkel ’n werkswyse om studente betrokke te hou by die verloop van die verhaal, deur primêre bronne bekend te stel, addisionele leeswerk te gee en ’n oorsigtelike werksopdrag (3 A4-bladsye, getik) wat aan die einde van die module deur die student ingelewer word, rondom ’n tema wat die student help aan basiese eie navorsing, integrasie van die familieverhaal met sy/haar persoonlike roepings/bedieningsverhaal en die benutting van kreatiewe skryfvaardighede.

Voorgeskrewe werk
Van der Watt, PB. 1976. *Die Ned. Geref. Kerk 1652-1824*
Hofmeyr, JW (et al). 1991. *History of the Church in South Africa. A document & source book (capita selecta)*
Strauss, PJ. 2015. *Gereformeerdes onder die Suiderkruis, 1652-2011*. pp 3-52

Assessering
Bywoning en formatief (werksopdrag oor NGK-familieverhaal)
Kort verslag en aanbiedingsmateriaal

TS 301 DORDTSE LEERREËLS EN KERKORDE

Aanbieder | Dr Leon Oosthuizen
Tyd | 11:10 - 12:00
Plek | *Plek sal aangekondig word*
Datums: 4 Maart | 11 Maart | 22 April | 29 April | 6 Mei | 13 Mei

In dié gesprekke word studente ingelei in die agtergrond, aard, inhoud, Skrifvertolking en bedieningsgebruik van die Dordtse Leerreëls. Wat inhoud betref, word daar gefokus op die drie hooftemas, te wete God se ewige verkiesing vir ons tot troos en sekerheid (hfstk. 1); Christus as Verlosser in wie ons God se liefde herken en na toe draai (hfstk. 2, 3 & 4); en ons groei in sekerheid en heiligheid (hfstk. 5).

Die bedoeling hiervan is om derdejaarstudente wat nou al ’n teologiese taal ontwikkel het, ryper is vir eie nadenke oor God en Sy wil vir ons, maar ook soekend na die gronde van ons geloofsekerheid, te lei na ons diepste troos: Ons behoort aan God (HK So. 1) – dít is ons geloofs- en teologiese identiteit.

Die studente word versoek om ’n kort opstel (2 A4 getik) te skryf oor die tema: “My weg terug na die Vaderhuis” (as basisbronne: Lukas 15 se gelykenis van die pa met twee verlore seuns en die Dordtse Leerreëls).

In verdere gesprekke, kom ook die Dordtse Kerkorde aan die orde. Die derdejaarstudente het alreeds in module TS 301 “Familieverhaal van die NGK” met hierdie Kerkorde kennis gemaak as basisdokument vir die kerkbegrip en ordening in die vestiging van ’n Nederlandse kerk aan die Kaap.

In hierdie gesprek word ’n geheeloorsig van die Kerkorde gegee en die eenvoud van die basiese beginsels vir die ordening van ons Kerklike lewe aangetoon. Studente word versoek om in ’n kort waardering (1 A4 getik) die Kerklike ordening van die opleidingsgemeente waarby hul inskakel met die beginsels van die Dordtse Kerkorde te vergelyk.

Voorgeskrewe werk
Dordtse Leerreëls en Kerkorde
Jonker, WD. 1994.
Bevrydende waarheid. pp 123-151

Assessering
Bywoning en formatief (werksopdragte)
Kort verslag en
aanbiedingsmateriaal

TS 302 EMMAUS BYBELLEESPROGRAM

Aanbieder | Steunspan Studentebegeleiding
Tyd | 12:00 - 13:00
Datums: Elke Woensdag in 1e tot 4e semester deurlopend

Daaglikse persoonlike leesrooster uit seleksie van Bybelboeke, refleksie en skryf daaroor.
Weeklikse kring vir gesprek tussen klasmaats, deel en gebed.
Elke student ontvang ’n Emmaus Werksboekie waarin hy/sy aantekeninge kan maak.

Assessering
Bywoning en formatief
Kort verslag

TS 302 STIL*RETREAT* (3DE EN 4DE JAARS)

Aanbieder | Ds Jan Lubbe
Tyd | Vrydag 13:00 tot Saterdag 15:00
Plek | Menuha
Datum: 20 - 21 Maart

’n Wegbreek van stilte in ’n pragtige omgewing met gerieflike fasiliteite, waartydens studente geleentheid kry om deur *Lectio Divina* (lees, oordink, gebed, lewenstoepassing) die geestelike dissipline van stilte te ontdek en in te oefen.

Dit gebeur weereens in ’n atmosfeer van ontmoeting met mekaar, ontspanning en rus, gesonde kos, dankbaarheid en nederigheid, terwyl alles in die stilte van God se teenwoordigheid opgeneem word. ’n Gepaste Skrifteks word vir die hele naweek se ontmoeting gekies, maar nou met minder insette en veel meer tyd vir afsondering, stilte en bepeinsing.

Deur die aanleer en inoefening van liedere uit die Liedboek waarin dit gaan oor God se sorg en die mens se verlange daarna, word terselfdertyd ons aanbidding verdiep. Studente word ook blootgestel aan kunswerke wat ons aanbidding en nadenke kan verryk. Aan die einde, weer die gebruiklike nagmaalsviering.

Hierdie *Dag van Stilte* word vir vierdejaars aangebied.

Assessering
Bywoning
Kort roepingsjoernaal (oor ervaring van stilte)

TS 302 PERSOONLIKE SPIRITUALITEIT

Aanbieder | Ds Cobus Hamman
Tyd | 11:10 - 12:00
Plek | ***Plek*** *sal aangekondig word*
Datums: 18 Februarie | 25 Februarie

Kennis van verskillende spiritualiteitstipes word verken. Daar word ook op ’n dieper vlak met die groep gewerk rakende hulle eie (persoonlike) spiritualiteit. Voortdurende verdieping in spiritualiteit word ’n lewenswyse.

Die bekendstelling aan verskillende dissiplines rakende spiritualiteit word bespreek en verken en ’n ritme daarrondom gevestig.

Leesstof soos nodig.

Assessering
Bywoning
Kort verslag en aanbiedingsmateriaal

TS 303 PERSOONLIKE GEDRAGSVORMING

Aanbieder | Ds Gerhard Meyer
Tyd | 11:10 - 12:00
Plek | *Plek sal aangekondig word*
Datum: 25 Maart

In dié gesprek wat ’n kort evaluering insluit, word studente gehelp om hul eie verhoudingsvaardighede te verken en te ontwikkel met die oog op die verskillende verhoudings waarin hulle hul mag bevind.

Studente word versoek om in opvolging van hierdie werkswinkel, vir ten minste één individuele opvolggesprek by die betrokke sielkundige aan te meld – dit sluit ook aan by persoonlike gesprekke in die vorige twee jare.

Leesstof soos nodig.

Assessering
Bywoning en formatief (kort verslag en terugvoer)
Kort verslag en aanbiedingsmateriaal

TS 303 DIE KERK EN MEDIA

Aanbieder | Mnr Gert Coetzee (Volksblad)
Tyd | 11:10 - 12:00
Plek | *Plek sal aangekondig word*
Datums: 5 Augustus | 12 Augustus

Studente word begelei om die impak wat die media op hulle as individue, maar ook as teologiese studente, en later predikante het, te begryp. Hulle word verder begelei om die waarde van positiewe interaksie deur middel van media te verreken en te verstaan, en ook te gebruik. Die praktyk van joernalistiek word verduidelik.

Assessering
Bywoning en formatief (kort verslag en terugvoer)

TS 303 VERHOUDINGSVAARDIGHEDE

Aanbieder | Dr Johan Nel
Tyd | 11:10 - 12:00
Plek | *Plek sal aangekondig word*
Datum: 18 Maart

Die mens is ’n verhoudingswese en staan in verhoudings. In die gesprekke word studente bewus gemaak van die dinamiek van verhoudings. Alle vorme waarin mense kan staan kom aan die orde. Sake soos selfgelding, selfrespek, maar ook respek vir ander word aangeraak. Romantiese verhoudings word ook ingevleg.

Leesstof soos nodig.

Assessering
Bywoning en formatief
Kort verslag en aanbiedingsmateriaal

TS 303 EMOSIONELE INTELLIGENSIE

Aanbieder | Dr Johan Nel
Tyd | 11:10 - 12:00
Plek | *Plek sal aangekondig word*
Datum: 21 Oktober

In die gesprekke, wat ’n evaluering insluit, word studente gehelp om hul eie emosionele intelligensie te verken en te ontwikkel aan die hand van verskillende benaderings. Studente word versoek om in opvolg van hierdie werkswinkel, vir ten minste één individuele opvolggesprek by die betrokke sielkundige aan te meld – dit sluit ook aan by die gesprekke uit die vorige jare.

Leesstof soos nodig.

Assessering
Bywoning en formatief
Kort verslag

TS 103 SKRYFVAARDIGHEDE

Aanbieder | Dr Francois Smith
Tyd | 11:10 - 12:00
Plek | *Plek sal aangekondig word*
Datum: 29 Julie

Aangesien ’n integrale deel van ’n predikante skryfwerk en kommunikasie behels, is dit noodsaaklik om verstaanbaar, duidelik, stylvol en keurig te kan korrespondeer. Studente word in hierdie aanbieding inleidend blootgestel aan die kuns van goeie skryfwerk en kommunikasie in Afrikaans.

Assessering
Bywoning en formatief
Kort verslag

TS 304 KERKLIKE BEDIENINGSPRAKTYK: UITREIK (OOR ‘N 4 JAAR SIKLUS)

Aanbieder | Vennote in Getuienis – Dr Enrico Casaleggio
Bestemming | Natal
Datum: Eerste semester langnaweek - April of Mei 2026

Assessering
Bywoning en formatief
Kort verslag en aanbiedingsmateriaal

TS 304 GEMEENTEPRAKTYK

Aanbieder | Steunspan Studentebegeleiding / Mentors in die opleidingsgemeentes
Tyd | 11:10 - 13:00
Plek | HMS 10
Datum: 14 Oktober

By die geleentheid word derdejaarstudente herinner aan hul waarnemings die afgelope twee jaar van die lewe en bediening in hul opleidingsgemeente (waar hul as lidmate ingeskakel is). Met die oog op hul derdejaar word studente versoek om betyds reëlings te tref met hul mentor/begeleierpredikant, sodat hulle vanjaar kategese kan gee in hul gemeente (enige jaargroep, junior óf senior kinders) en betrokke kan wees by ’n eredienswerksgroep in die gemeente en/of elemente van aanbieding in ’n erediens (voorafsang, voorlesings, gebed).

Dit sou ook goed kon wees indien ’n student vanjaar as diaken in die gemeente kan werk om blootstelling te kry aan die insameling en bestuur van dankoffers en kollektes in die erediens, asook die voorbereiding en bediening van die Nagmaal.

Soos vorige jare, word basiese leidende vrae gestel, byvoorbeeld wat die organisasie, aard en inhoud van kategese in die gemeente behels en hoe ’n gewone erediens in die gemeente voorberei en aangebied word.

Weereens gaan die gesprekke met ’n mentor/begeleierpredikant voort, oor die tersaaklike gemeentewerk vanjaar, maar óók oor die algemene welstand van die student en sy/haar vordering met hul studies en belewenis van Kerklike opleidingsprogramme.

Die inskakeling van studente by ’n opleidingsgemeente, die opbou van ’n gesonde mentorsverhouding en betrokkenheid by gemeentelike projekte word deur die Seminarium Bestuurder gemonitor. Dit is die student se verantwoordelikheid om in geval van verandering van gemeente en mentor, die Seminarium Bestuurder en Steunspan Studentebegeleiding onverwyld daarvan in kennis te stel.

Assessering
Inskakeling en deelname aan jeugprogramme en gemeente-uitreike
Gereelde afsprake met mentor
Skriftelike verslag van mentor op voorgeskrewe vorm (September)
Skriftelike verslag van student (Oktober)

TS 304 AKTUELE KERKGESPREK

Aanbieder | *Sal aangekondig word*
Tyd | 11:10 - 13:00
Plek | HMS 10
Datums: 20 Mei | 16 September

SEMINARIUM*RETREAT* VIR JAARGROEPE BDIV I – BDIV IV

Aanbieder | Seminariumbestuurder en Steunspan
Tyd | *Retreat* begin Vrydagmiddag vanaf 12:00 en sluit Sondag teen middagete af
Plek | Menuha
Datum: 14 - 16 Augustus

Die volgende temas word gedurende 'n 4 jaar siklus hanteer:

Trauma | Konflikhantering | Fliek saam met Steunspan | Spiritualiteit – Kapel | Roeping | Ervaringsleer
Publieke beeld

Assessering
Bywoning en deelname aan die verskillende aktiwiteite

TS 302 HIMNOLOGIE

Aanbieder | Dr Johan Nel
Tyd | 11:10 - 12:00
Plek | *Plek sal aangekondig word*
Datums: 19 Augustus | 2 September | 9 September

In die gesprekke word die studente op 'n heel basiese wyse bekendgestel aan die vakgebied van Himnologie as wetenskap van kerkmusiek. Die Christelike erediens is 'n korporatiewe (*corpus*-liggaam) gebeure. 'n Historiese oorsig oor die funksionering van musiek in die vroeë Christelike (laat antieke) kerk, met inbegrip van die E4 tot E16 word gebied. Die liturgiese vernuwing van die Reformasie word bespreek, sowel as die tydperk vanaf E17 tot E20.

Die wêreldwye liturgiese beweging kry ook aandag. Die Liedboek van die Kerk, met spesifieke verwysing na die liturgiese funksie van musiek en sang in die erediens, word onder die loep geneem. Spesifieke aandag word aan liedere uit die Bybel geskenk, met klem op die verskillende rubrieke in die Liedboek. Aandag word ook geskenk aan Kerksang in die praktyk.

Voorgeskrewe werk
Die Liedboek van die Kerk
Klasaantekeninge en addisionele materiaal word voorsien

Assessering
Bywoning en formatief
Kort verslag en aanbiedingsmateriaal

BDIV IV | VIERDEJAAR

Seminarium Administratiewe Sake vir Studente	Paneel-evaluerings en Portefeuljes
**8 April	15 Julie	7 Oktober** Tyd: 11:10 - 13:00	Plek: HMS 10	**28 Oktober** Bdiv I - IV-portefeuljes voorlê en skriftelike evaluering / Mth 1 skriftelike evaluering / werksopdrag

TS 401 FAMILIEVERHAAL VAN DIE NG KERK DEUR DIE 20STE EEU

Aanbieder | Ds Jan Lubbe
Tyd | 15:00 - 16:00
Plek | *Plek sal aangekondig word*
Datums: 18 Februarie | 25 Februarie | 4 Maart | 11 Maart | 25 Maart | 29 April

In die vorige drie jaar het studente ’n bewussyn van en liefde vir die verhaal van die NG Kerk-familie ontwikkel, wat ook in verband gestaan het met die gemeentelike verhale waardeur hul gevorm is en hul persoonlike roepingsverhaal. Die vierdejaars kry vanjaar ’n oorsig van die afgelope eeu in hierdie familieverhaal, dit wil sê vanaf die ná-oorlogse jare (1902-1910) tot in hul eietyd (oorgang na die 21ste eeu).

Die volgende temas kan hanteer word:

- NG Kerk en sending in ’n veelvolkige samelewing (19e eeu, spesifiek 1857 - 1881)
- Die formulering van ’n “sendingbeleid” (1910 - 1935)
- Apartheid as Kerklike beleid (1944 - 1976)
- Van kerkstryd tot skuldbelydenis (1960 - 1998)
- 20ste eeu: Gemeentegroei in die NG Kerk-familie – ’n verhaal van vele seisoene
- 20ste eeu: Die soeke na en sin in een verband vir die NG Kerk-familie
- 20ste eeu: Diversiteit in Skrifbeskouing(e) binne die NG Kerk-familie
- 20ste eeu: Ontwikkeling van erediens en aanbidding in die NG Kerk-familie
- 20ste eeu: Brood en Woord – die NG Kerk-familie se dienswerk deur ’n eeu

Benewens die oorvertel/ontdekking van die verhaal van die “familie” van NG Kerke deur die loop van die 20ste eeu en al die kompleksiteite daarvan, is die fokus van hierdie gesprekke om by vierdejaarsstudente ’n begrip en liefde vir die bediening in/deur ons Kerklike tradisie te stimuleer. Die aanbieder ontwikkel ’n werkswyse om studente betrokke te hou by die verloop van die verhaal, deur primêre bronne bekend te stel, addisionele leeswerk te gee en ’n oorsigtelike werksopdrag (3 A4-bladsye, getik) wat aan die einde van die module deur die student ingelewer word, rondom ’n tema wat die student help aan eie navorsing, integrasie van die familieverhaal met sy/haar persoonlike roepingsverhaal, die benutting van kreatiewe skryfvaardighede en ’n selfverstaan van sy/haar plek in die bediening van die NG Kerk-familie.

Voorgeskrewe werk
Hofmeyr, JW (et al). 1991. *History of the Church in South Africa. A document & source book (captia selecta)*
Du Toit, Hofmeyr, Strauss en Van der Merwe. 2002. *Moeisame pad na vernuwing ...*

Assessering
Bywoning en formatief
(werksopdrag oor NG Kerk-familieverhaal)
Kort verslag en aanbiedingsmateriaal

TS 401 BELYDENIS VAN BELHAR

Aanbieder | Dr Gideon van der Watt
Tyd | 11:10 - 12:00
Plek | *Plek sal aangekondig word*
Datums: 27 Mei | 3 Junie | 17 Junie | 24 Junie

In die gesprekke word studente ingelei in die agtergrond, aard, inhoud, Skrifvertolking en bedieningsgebruik van die Belydenis van Belhar. Dit is ’n oorsig wat teruggaan na die Barmen Verklaring in Nazi-Duitsland (1934) en wat ook ander Suid-Afrikaanse skrifte soos die Kairos Dokument, Kerk en Samelewing en Geloof en Protes insluit.

Wat die inhoud van die Belydenis van Belhar betref, word daar gefokus op die drie hooftemas, te wete eenheid, versoening en geregtigheid.

Die bedoeling hiervan is om vierdejaarstudente bloot te stel aan en te laat verdiep in die wesenlike vrae wat in die Suid-Afrikaanse Kerklike konteks leef en dit teen die agtergrond van wat hulle in die ander identiteitsmodule (TS 401 NGK 20ste eeu) geleer het.

Die studente word versoek om ’n kort opstel (2 A4) te skryf oor die tema: “My identiteit en roeping in die NG Kerk-familie".

Voorgeskrewe werk
Die Belydenis van Belhar
The Barmen Declaration
The Kairos Document
Kerk en Samelewing
Geloof en Protes
Smit, DJ. *“Oor die ontstaan, inhoud, resepsie en relevansie van die Belydenis van Belhar”*, in Versamelde Opstelle. 2013: 129-156

Assessering
Bywoning en formatief
(werksopdrag oor NG Kerk-familieverhaal)
Kort verslag en aanbiedingsmateriaal

TS 402 EMMAUS BYBELLEESPROGRAM

Aanbieder | Steunspan Studentebegeleiding
Tyd | 12:00 - 13:00
Datums: Elke Woensdag in 1e tot 4e semester deurlopend

Daaglikse persoonlike leesrooster uit seleksie van Bybelboeke, refleksie en skryf daaroor.
Weeklikse kring vir gesprek tussen klasmaats, deel en gebed.

Elke student ontvang ’n Emmaus Werksboekie waarin hy/sy aantekeninge kan maak.

Assessering
Bywoning en formatief
Kort verslag

TS 402 STIL*RETREAT* (3DE EN 4DE JAARS)

Aanbieder | Ds Jan Lubbe
Tyd | Vrydag 13:00 tot Saterdag 15:00
Plek | Menuha
Datum: 20 - 21 Maart

’n Wegbreek van stilte in ’n pragtige omgewing met gerieflike fasiliteite, waartydens studente geleentheid kry om deur *Lectio Divina* (lees, oordink, gebed, lewenstoepassing) die geestelike dissipline van stilte te ontdek en in te oefen. Dit gebeur weereens in ’n atmosfeer van ontmoeting met mekaar, ontspanning en rus, gesonde kos, dankbaarheid en nederigheid, terwyl alles in die stilte van God se teenwoordigheid opgeneem word.

’n Gepaste Skrifteks word vir die hele naweek se ontmoeting gekies, maar nou met minder insette en veel meer tyd vir afsondering, stilte en bepeinsing. Deur die aanleer en inoefening van liedere uit die Liedboek waarin dit gaan oor God se sorg en die mens se verlange daarna, word terselfdertyd ons aanbidding verdiep.

Studente word ook blootgestel aan kunswerke wat ons aanbidding en nadenke kan verryk. Aan die einde, weer die gebruiklike nagmaalsviering.

Hierdie *Dag van Stilte* word vir vierdejaars aangebied.

Assessering
Bywoning
Kort roepingsjoernaal (oor ervaring van stilte)

TS 402 PERSOONLIKE SPIRITUALITEIT

Aanbieder | Ds Cobus Hamman
Tyd | 11:10 - 12:00
Plek | ***Plek** sal aangekondig word*
Datum: 22 Julie

Kennis van verskillende spiritualiteitstipes word verken. Daar word ook op ’n dieper vlak met die groep gewerk rakende hulle eie (persoonlike) spiritualiteit. Voortdurende verdieping in spiritualiteit word ’n lewenswyse. Die bekendstelling aan verskillende dissiplines rakende spiritualiteit word bespreek en verken en ’n ritme daarrondom gevestig.

Leesstof soos nodig.

Assessering
Bywoning en formatief
Kort verslag en aanbiedingsmateriaal

TS 403 KONFLIKHANTERINGSVAARDIGHEDE

Aanbieder | Dr Johan Nel
Tyd | 11:10 - 12:00
Plek | *Plek sal aangekondig word*
Datums: 6 Mei | **13 Mei**

In die gesprekke word die vorige jaar se inleiding oor trauma en heling verder geneem sodat daar ’n veilige ruimte ontstaan vir diepgaande terapie oor verlies, rou en transformasie. Die bedoeling is nie net om kennis oor te dra nie, maar om, waar nodig, studente in ’n terapeutiese sin te help.

Hulle word daarom ook uitgenooi om in opvolg van hierdie werkswinkel, vir ten minste één individuele gesprek met ’n sielkundige te gaan – dit sluit aan by persoonlike gesprekke in die drie jare.

Leesstof soos nodig.

Assessering
Bywoning en formatief
(kort verslag en terugvoer)

Assessering
Teenwoordigheid en kort roepingsjoernaal
(oor eie leierskapsrol/styl)
Kort verslag en aanbiedingsmateriaal

TS 403 VERHOUDINGSVAARDIGHEDE

Aanbieder | Dr Johan Nel
Tyd | 11:10 - 12:00
Plek | *Plek sal aangekondig word*
Datums: 18 Maart | **22 April**

Die mens is ’n verhoudingswese, en funksioneer binne verhoudings. Daar is verskillende verhoudings, byvoorbeeld werksverhoudings, vriendskapsverhoudings, en intieme verhoudings. Binne gemeentes is verhoudings dikwels van deurslaggewende belang vir die predikant. Teoretiese agtergrond, met gepaardgaande besprekings, maak studente sensitief hiervoor, maar rus hulle ook toe.

Assessering
Bywoning en formatief
Kort verslag en aanbiedingsmateriaal

TS 103 SKRYFVAARDIGHEDE

Aanbieder | Dr Francois Smith
Tyd | 11:10 - 12:00
Plek | *Plek sal aangekondig word*
Datum: 29 Julie

Aangesien ’n integrale deel van ’n predikante skryfwerk en kommunikasie behels, is dit noodsaaklik om verstaanbaar, duidelik, stylvol en keurig te kan korrespondeer. Studente word in hierdie aanbieding inleidend blootgestel aan die kuns van goeie skryfwerk en komminikasie in Afrikaans.

Assessering
Bywoning en formatief
Kort verslag

TS 403 DIE KERK EN MEDIA

Aanbieder | Mnr Gert Coetzee (Volksblad)
Tyd | 11:10 - 12:00
Plek | *Plek sal aangekondig word*
Datums: 5 Augustus | 12 Augustus

Studente word begelei om die impak wat die sosiale media op hulle as individue, maar ook as teologiese studente, en later predikante het, te begryp. Hulle word verder begelei om die waarde van positiewe interaksie deur middel van sosiale media te verreken en te verstaan, en ook te gebruik.

Assessering
Bywoning en formatief
Kort verslag en terugvoer

TS 404 HIMNOLOGIE

Aanbieder | Dr Johan Nel
Tyd | 11:10 - 12:00
Waar | *Plek sal aangekondig word*
Datums: 19 Augustus | 2 September | 9 September

In die gesprekke word die studente op 'n heel basiese wyse bekend gestel aan die vakgebied van Himnologie as wetenskap van kerkmusiek. Die Christelike erediens is 'n korporatiewe (*corpus*-liggaam) gebeurtenis. 'n Historiese oorsig oor die funksionering van musiek in die vroeë Christelike (laat antieke) kerk, met inbegrip van die E4 tot E16 word gebied. Die liturgiese vernuwing van die Reformasie word bespreek, sowel as die tydperk vanaf E17 tot E20. Die wêreldwye liturgiese beweging kry ook aandag.

Die Liedboek van die Kerk, met spesifieke verwysing na die liturgiese funksie van musiek en sang in die erediens, word onder die loep geneem. Spesifieke aandag word aan liedere uit die Bybel geskenk, met klem op die verskillende rubrieke in die Liedboek. Aandag word ook geskenk aan Kerksang in die praktyk.

Voorgeskrewe werk
Die Liedboek van die Kerk
Klasaantekeninge en addisionele materiaal word voorsien

Assessering
Bywoning en formatief
Kort verslag en aanbiedingsmateriaal

TS 404 KERKLIKE BEDIENINGSPRAKTYK: UITREIK (OOR 'N 4 JAAR SIKLUS)

Aanbieder | Vennote in Getuienis – Dr Nico Mostert en Ds Gerhard Meyer
Bestemming | Zambië
Datum: November – Desember 2026

As deel van die vorming, met die doel om onder andere aan ander werklikhede en kontekste blootgestel te word, neem studente deel aan uitreike vir spesifieke jaargroepe. In die vierdejaar vind die uitreik na Zambië plaas.

Assessering
Bywoning en formatief
Kort verslag

TS 404 GEMEENTEPRAKTYK

Aanbieder | Steunspan Studentebegeleiding / Mentors in die opleidingsgemeentes
Tyd | 11:10 - 13:00
Plek | HMS 10
Datum: 14 Oktober

By die geleentheid word vierdejaarstudente herinner aan hul waarneming, blootstelling en betrokkenheid die afgelope drie jaar in die lewe en bediening in hul opleidingsgemeente (waar hul as lidmate ingeskakel is). In hul vierdejaar word hierop voortgebou, deur blootstelling aan die pastorale versorging in die gemeente (kleingroepe, hospitaal- en huisbesoek), die werk van die kerkraad (en nou verkieslik as ouderling in die kerkraad) en betrokkenheid by ’n missionale projek van die gemeente. Weereens word studente uitgestuur met leidende vrae oor die wie, wat, waar, waarom en waarmee van hierdie fasette van die gemeente se bediening. Intussen gaan die gesprekke met ’n mentor/begeleierpredikant voort oor die tersaaklike gemeentewerk vir vanjaar, maar óók oor die algemene welstand van die student en sy/haar vordering met hul studies en belewenis van Kerklike opleidingsprogramme. Die inskakeling van studente by ’n opleidingsgemeente, die opbou van ’n gesonde mentorsverhouding en betrokkenheid by gemeentelike projekte word deur die Seminariumbestuurder gemonitor. Dit is die student se verantwoordelikheid om in geval van verandering van gemeente en mentor, die Seminariumbestuurder en Steunspan Studente-begeleiding onverwyld daarvan in kennis te stel.

Assessering
Inskakeling en deelname aan jeugprogramme en gemeente-uitreike
Gereelde afsprake met mentor
Skriftelike verslag van mentor op voorgeskrewe vorm (April en Augustus)
Skriftelike verslag van student (April en Augustus)

TS 404 AKTUELE KERKGESPREK

Aanbieder | *Sal aangekondig word*
Tyd | 11:10 - 13:00
Plek | HMS 10
Datums: 20 Mei | 16 September

SEMINARIUM*RETREAT* VIR JARE BDIV I – BDIV IV

Aanbieder | Seminariumbestuurder en Steunspan
Tyd | *Retreat* begin Vrydagmiddag vanaf 12:00 en sluit Sondag teen middagete af
Plek | Menuha
Datum: 14 - 16 Augustus

Die volgende temas word gedurende ’n 4 jaar siklus hanteer:

Trauma | Konflikhantering | Fliek saam met Steunspan | Spiritualiteit – Kapel | Roeping | Ervaringsleer Publieke beeld

Assessering
Bywoning en deelname aan die verskillende aktiwiteite

TS 404 BDIV PANEEL-EVALUERING

Aanbieder | Seminariumbestuurder / Steunspan Studentebegeleiding / Steunspan Akademiese Evaluering Mentors van studente / Kuratorium

Tyd | 14:00 - 17:00
Plek | Sinodale Kantoor
Datum: 28 Oktober

Gedurende die BDiv IV-jaar word daar ’n ontmoetingsgeleentheid tussen die Steunspanne Studentebegeleiding en Akademiese Evaluering van die Kuratorium, die Seminariumbestuur en alle vierdejaarstudente gereël. Die bedoeling van hierdie ontmoeting is om by wyse van ’n terugblik die weg waarlangs hierdie studente gekom het ten opsigte van die vorming van hul teologiese identiteit (*credo*), spiritualiteits- en roepingsontwikkeling, persoonlikheidsgroei en –vaardighede en hul blootstellinig aan die Kerklike praktyk in oënskou te neem.

Studente word ingedeel om ’n formatief-evaluerende gesprek met ’n verteenwoordiger van die Steunspanne/Seminarium te voer. In ’n inleidende en/of samevattende gesprek word ’n geheelperspektief deur die Seminariumbestuurder gegee. Die studente word ook ingelig oor die Kerklike opleiding vir die MDiv-jaar en die Gemeentejaar wat daarop volg. Daarná volg ’n kort seremonie waartydens elkeen van die studente wat die vier jaar van Kerklike opleiding suksesvol afgehandel het, ’n Sertifikaat van Erkenning van die Kuratorium ontvang.

Die liassering van studente se werksopdragte deur die jare en alle verslae word in die derde kwartaal van die BDiv IV-jaar afgerond, betyds vir hierdie evaluerende ontmoetingsgeleentheid en die uitreiking van die Sertifikaat van Erkenning. Die sertifikate word oorhandig by die afsluiting van die Seminarium op 17 November 2026.

Die verwerwing van hierdie Sertifikaat is noodsaaklik met die oog op ’n student se aansoek om legitimasie.

VOORGESKREWE AFRIKAANSE BOEKE
VOLGENS JAARGROEP

Die volgende Afrikaanse boeke word vir die verskillende jaargroepe voorgeskryf en ’n twee bladsy resensie moet op 14 Julie 2026 aan dr Johan Nel gestuur word by **seminarium@ngkvs.co.za**.

TS 103	*Padmaker*	Christine Barkhuizen le Roux
TS 203	*Missionaris*	Elsa Joubert
TS 303	*Bidsprinkaan*	André P. Brink
TS 403	*Die Getuienis*	Francois Smith
TS 503	*Die uur van die engel*	Karel Schoeman

In die resensie word verwag dat die studente ’n kort verslag sal skryf en kommentaar lewer oor die religieuse, sosiale en politieke temas wat in elkeen van die boeke aan die orde kom.

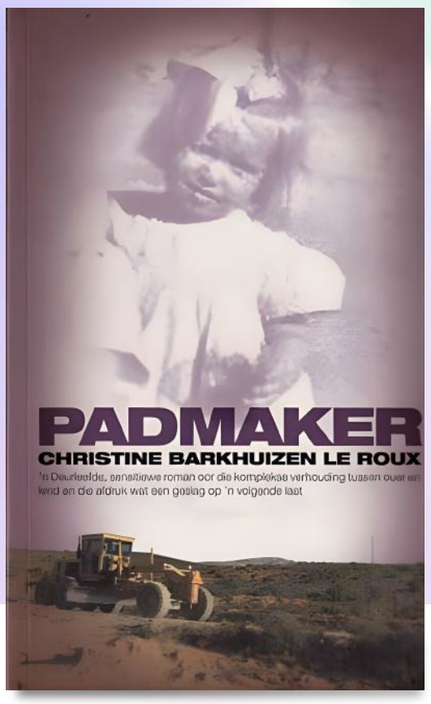

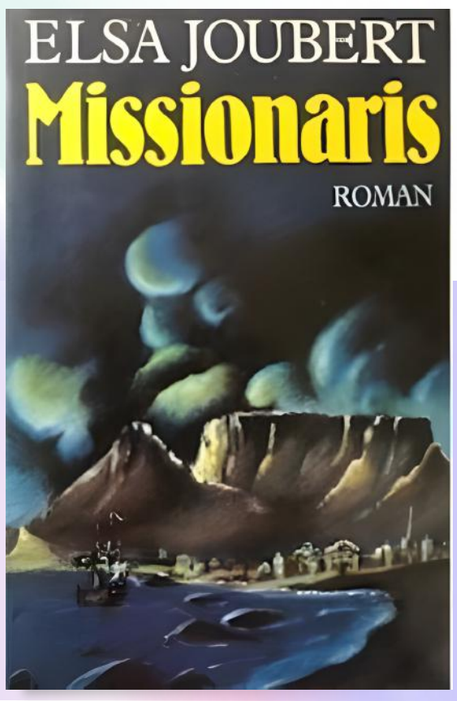

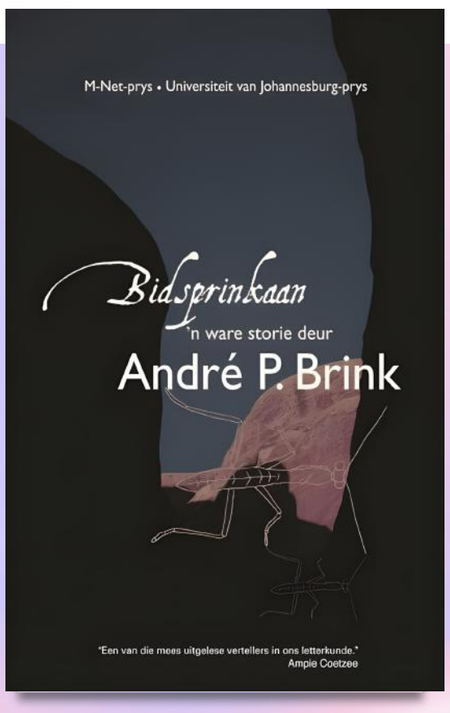

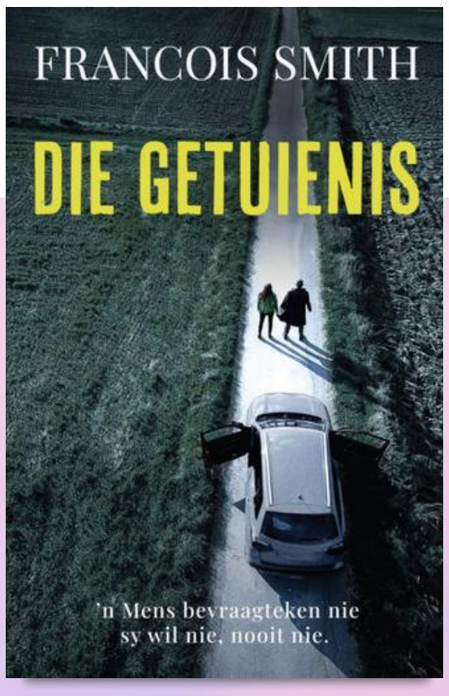

2026 JAARPROGRAM | KERKLIKE OPLEIDING
APOSTOLAATSJARE | MTH 1

DATUM		TYD	FOKUS	GASHEER | AANBIEDER	PLEK
1e Semester 2026					
FEBRUARIE	9	09:00	TEOLOGIESE FAKULTEITSOPENING	*Fakulteit Teologie & Religie, UV*	Odeion
	9	15:30	SEMINARIUMOPENING & ONTMOETINGSBRAAI	*Seminarium*	NG Bloemfontein-Wes & Kopanong
	11	11:10 – 13:00	AANBIEDING 1 **SEMINARIUM INLIGTINGSPERIODE** (Steunspan, Studente) **& UITDEEL VAN SEMINARIUMHANDLEIDING**	*Seminarium*	HMS 10
MAART	2 – 4	08:00 – 17:00	**MTH 1** (BLOK 1) & **MTH 2** (BLOK 4)	*Seminarium*	Sinodale Kantoor Raadsaal & Eetsaal
	11		**MTH 1 & MTH 2** SKRIFTELIKE EVALUERING / WERKSOPDRAG	*Seminarium*	
VAKANSIE					
3e Semester 2026					
JULIE	23	09:00 – 14:00	**TOERUSTING- EN ORIËNTERINGSGELEENTHEID** vir 2026 Gemeentejaars & Mentors	*Seminarium*	Bainsvlei
	29 – 31	08:00 – 17:00	**MTH 1** (BLOK 2) & **MTH 2** (BLOK 5)	*Seminarium*	Sinodale Kantoor Raadsaal & Eetsaal
AUG	12		**MTH 1 & MTH 2** SKRIFTELIKE EVALUERING / WERKSOPDRAG	*Seminarium*	
VAKANSIE					
4e Semester 2026					
OKTOBER	5 – 7	08:00 – 17:00	**MTH 1** (BLOK 3) & **MTH 2** (BLOK 6)	*Seminarium*	Sinodale Kantoor Raadsaal & Eetsaal
	28		**MTH 1** SKRIFTELIKE EVALUERING / WERKSOPDRAG	*Seminarium*	
NOV	13 – 15	Tyd sal bevestig word	**MTH 2 ROEPINGS*RETREAT*** Gemeentejaar & alle kandidate vir legitimasie	*Seminarium*	Menuha

AFDELING C | PROGRAMME VIR DIE MTH-STUDENTE
APOSTOLAATSJARE | MTH 1

Die gemeentejaar beslaan ’n volle kalenderjaar. Dit begin elke jaar op 1 September en loop deur tot einde Augustus van die volgende jaar. Op hierdie wyse word die student blootgestel aan die volle omvang van die Kerklike jaar.

1. Doel van die gemeentejaar

Studente word reeds vanaf hulle eerstejaar blootgestel aan die praktyk van gemeentewees. Die blootstelling verdiep en verskerp elke jaar, en die studente beweeg ná twee jaar na ’n volgende gemeente. Op hierdie wyse word verseker dat alle teologiese studente tydens hulle vormingsjare aan ’n verskeidenheid van gemeentes blootgestel word. In die gemeentejaar bereik die praktiese opleiding ’n dieptepunt. Die student werk sy-aan-sy saam met die mentor, en word aan soveel as moontlik situasies in die gemeente blootgestel. Die doel is om uiteindelik ’n goed afgeronde, bekwame en toegeruste kandidaat vir legitimasie aan die Kuratorium voor te stel.

2. Proses

Studente word aangemoedig om reeds aan die begin van die eerste Apostolaatsjaar ’n gemeente te identifiseer waar hulle die gemeentejaar wil deurloop. ’n Kontrak word met dié opleidingsgemeente gesluit, en die mentor is verplig om ’n inligtingsessie in Bloemfontein by te woon.

Gesprekke met die gemeente word in samewerking met die Steunspan vir Studentebegeleiding gedoen.

Studente ontvang van die gemeente ’n klein honorarium, om sodoende vir hulle basiese behoeftes voorsiening te maak.

3. Akademiese- en Kerklike vorming

Studente word aangemoedig om die akademiese gedeelte (MTh) oor twee jaar te voltooi, om die druk te absorbeer. Selfs al handel studente die MTh binne een jaar af, strek die Kerklike vorming in die apostolaatsjare oor twee jaar, tydens blokke waar bywoning verpligtend is.

4. Voorbereiding vir legitimasie

Aan die einde van die gemeentejaar, vind ’n laaste verpligte Roepings*retreat* plaas. Alle studente wat aanmeld vir legitimasie (MTh-studente, Colloquium Doctum-kandidate, en Diensleraars (Hulpleraars)), woon die *retreat* by.

Tydens die twee jaar van Kerklike vorming stel die student ’n portefeulje saam van alle werk wat in die twee jaar afgehandel word, asook ’n afskrif van die proef-erediens. Hierdie portefeulje word saamgebring na die gesprek met die Kuratorium, met die oog op legitimasie.

AANBIEDERS

SEMINARIUM - APOSTOLAATSJARE

Ds Cobus Hamman
Spiritualiteitstipes, Identifisering van Ou en Nuwe Testamentiese teks, Hermeunetiek, Eksegese, Bepeinsing, Gebed en Proses, Kontraktering
082 399 5288 | hamman@schoolink.co.za

Ds De la Harpe le Roux
Erediens in die gemeentelike bediening en gemeenskap, Diakonaat in die NG Kerk en Missionêre diakonaat
083 232 1051 | dlh@ngkvs.co.za

Ds Jan Lubbe
***Credo* en Kerklik-persoonlike geloofsidentiteit, Kerklike identiteit: Verhaal van die NG Kerk-(familie)**
082 784 9362 | janlubbe1964@gmail.com

Dr Nico Mostert
Erediens ontwikkeling en verskeidenheid in die NG Kerk-familie
084 560 4671 | missio@ngkvs.co.za

Prof Kobus Schoeman
Gemeentelike bedieningspraktyk (Gemeentestudies in die NG Kerk-(familie), Aktuele perspektiewe rakende die NG Kerk (Nasionaal, Vrystaat, Ringe)
083 461 1990 | schoemanW@ufs.ac.za

Dr Johan Nel
Kontraktering, Vorderingsgesprek, Musiek en Himnologie, Persoonlikheid en pastoraat in die bediening, Persoonlikheidsontwikkeling, Spiritualiteit en Vaardighede (trauma en emosionele volwassenheid), Kollegaskap
083 400 0267 | seminarium@ngkvs.co.za

Dr Deon Serfontein
Konfessie, Skrif en Hermeunetiek, Identifisering van Ou en Nuwe Testamentiese teks, Hermeunetiek, Eksegese, Bepeinsing, Gebed en Proses
083 288 7555 | deonserfontein@gmail.com

Dr Jupie Steurer
Bediening in konteks (Suid-Afrika en evangelisasie en nuwe geloofs-gemeenskappe)
082 375 0403 | steurer@telkomsa.net

Dr Suzanne van der Merwe
Identifisering van Nuwe Testamentiese teks, Hermeunetiek, Eksegese, Bepeinsing, Gebed en Proses
073 684 4983 | suzannekleynhans@gmail.com

Ds Jan Venter
Gereformeerde belydenis / *Credo* in eietyd, Gereformeerde Kerkbegrip en gemeente-beskouing, Gereformeerde Erediens in konteks, Sakramentbediening (Doop en Handleiding van die Erediens)
072 215 2917 | janv411@gmail.com

Ds Christo Weideman
Kerkreg I & II
083 453 6681
christo@kroonheuwelnoord.org.za

Dr Gideon van der Watt
Apologetiek, Intergodsdienstige gesprek
082 780 8038
gideonvanderwatt5@gmail.com

Dr Riaan Stander
***Credo* en Kerklike Persoonlike geloofsidentiteit**
082 665 8478 | myposduif@vox.co.za

Dr Martin Laubscher
***Credo* en Praktyk van erediens**
076 477 3680 | LaubscherM@ufs.ac.za

Dr Nina Müller van Velden
Identifisering van Nuwe Testament teks, Hermeunetiek, Eksegese, Gebed en Proses
081 270 2672 | MullerVanVelden@ufs.ac.za

Dr Lyzette Hoffman
Jeugbediening en Kategese
083 291 1170 | HoffmanL@ufs.ac.za

Mev Hanneke Lubbe
Palliatiewe sorg en sterwensbegeleiding
info@hanneke.co.za

Prof Laetus Lategan
Gereformeerde belydenis, Eie *credo*, Persoonlike praktyk
071 894 8834 | llategan@cut.ac.za

Dr Madelein Fourie
Gemeentelike bedieningspraktyk (CV's en onderhoude)
madeleinfourie@telkomsa.net

Mnr Willem Ellis
Gemeentelike bedieningspraktyk (Konflikhantering)
EllisWF@ufs.ac.za

Mnr Tertius Botha
Gemeentelike bedieningspraktyk (Administratief & finansies)
tbotha@ngkvs.co.za

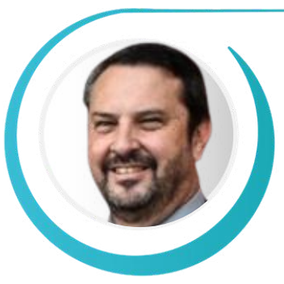

Ds Johan David
Gemeentelike bedieningspraktyk (Menswees van die predikant)
083 447 2603
lewemetrede@gmail.com

VORM G-1 (MTh 1) | INLIGTINGBRIEF RAKENDE GEMEENTEBLOOTSTELLING

Geagte mentorleraar en student

Van die kant van die kuratorium se Steunspan: Gemeentejaar wil ons julle graag 'n geseënde en voorspoedige jaar toewens. Mag die Here die verhoudinge waarbinne julle staan, seën.

Met hierdie kort skrywe wil ons graag 'n paar sake rakende die studente se gemeenteblootstelling aan julle kommunikeer. Neem asseblief deeglik kennis van die inhoud hiervan, en weet dat die riglyne hieronder opgestel is met die studente se beste belange in gedagte. Dit is vir ons baie belangrik dat die studente tydens hul studiejare breë blootstelling ontvang aan verskillende tipes gemeentes en bedieningstyle. Daarom het ons die volgende riglyne saamgestel en druk ons julle dit op die hart om dit na te kom en te respekteer.

1. Dit is wenslik dat 'n student nie té lank in een spesifieke gemeente werksaam is nie, en dat skuiwe dus van tyd tot tyd sal moet plaasvind. Die ideaal is dat 'n student by drie (3) verskillende gemeentes sal inskakel tydens hulle ses (6) studiejare.

2. Indien 'n student se tuisgemeente ver van Bloemfontein af is, sal dit goed wees as hulle tydens Studiejaar 1 by Studentekerk inskakel. Die leraars van Studentekerk sal dan ook as die studente se mentors optree. Tydens hierdie eerste jaar kan die student begin rondkyk en 'n gemeente en mentor identifiseer waar hulle vanaf Studiejaar 2 kan inskakel.

3. Die student se Gemeentejaar (Studiejaar 6) mag hoogstens sy/haar tweede jaar in die betrokke gemeente wees. Dit beteken in effek dat die student van sy/haar vyfde studiejaar in die gemeente kan inskakel, maar nie vroeër nie.

4. Ons wil gemeentes ten sterkste afraai om kontrakte met studente aan te gaan. Studente sal tydens die ses (6) studiejare genoegsame blootstelling ontvang. Daarom behoort hulle nie in hul vroeë studiejare oorlaai te word met gemeentewerk nie, sodat hulle primêr op hulle studies kan fokus. Indien 'n gemeente wel besluit om 'n kontraktuele verbintenis met 'n student aan te gaan, vra ons dat hierdie kontrak aan die Steunspan: Studentebegeleiding voorgelê word vir kennisname en insae.

5. Neem asseblief daarvan kennis dat daar 'n moontlikheid bestaan dat studente in Studiejaar 5 slegs voorwaardelike keuring vir die Gemeentejaar kan kry. Voorwaardelike keuring is egter 'n uitsondering op die reël en word slegs op besluit indien:

   a) die student se akademiese kursus nie op datum is nie;
   b) die student se kerk-eie opleiding by die Seminarium nie op datum is nie;
   c) daar enige redes is waarom die student tydens sy/haar Gemeentejaar spesiale pastorale begeleiding en ondersteuning vanaf die Seminarium behoort te ontvang.

Indien daar enige navrae of onduidelikhede is, is u welkom om een van die volgende persone te kontak:

- **Ds Johan David** (Voorsitter van die *Steunspan: Studentebegeleiding*)
- **Ds Gerhard Meyer** (*Steunspan Studentebegeleiding:* Voorgraads/Dissipelskapsjare)
- **Ds Johan Labuschagne** (*Steunspan Studentebegeleiding:* Nagraads/Apostolaats- en Gemeentejaar)
- **Dr Johan Nel** (Seminariumbestuurder | Sel: 083 400 0267)

Beste Gemeentejaars (MTh 2-studente – Apostolaatsjare)

Ons by die Kuratorium van die NG Kerk Vrystaat hoop dat dit met elkeen van julle in alle opsigte nog baie goed gaan en dat julle jul Gemeentejaar as sinvol en geestelik-verrykend ervaar!

Met die oog op jul finale evaluering voor legitimasie aan die einde van die jaar, moet die volgende dokumentasie op jul portefeuljeleêr by die Kuratorium ingehandig wees teen nie later nie as **30 September** van hierdie jaar:

- Manuskrip- en digitale (video/oudio) opname van jou proef-erediens met voltooide erediensevalurings-verslae.
- Erediensevalueringsverslae van twee mede-studente wat ook jou proef-erediens bygewoon en evalueer het.
- Voltooide erediensevaluringsverslae deur jou mentor van ten minste vier (4) ander eredienste tydens jou Gemeentejaar.
- ’n Kopie van jou M Div-skripsie (in hardeband en/of digitaal per e-pos aangestuur).
- Skryf ’n oorsigtelike refleksie van jou belewenis van jou Gemeentejaar asook jou betrokkenheid by die gemeente. (± 5 000 woorde). Deel met ons alles wat jy geleer het, wat die jaar vir jou beteken het en hoekom jy gelegitimeer wil word as predikant in die NG Kerk.
- Finale evalueringsvorm en aanbeveling tot legitimasie van jou mentor. (Hierdie vorm stuur ons later vanuit die Sinodale Kerkkantoor aan elkeen van julle mentor-dominees).
- Datum van inhandiging van al bogenoemde dokumentasie: **30 September 2026**.
- E-posadres: Gebruik asseblief in jou korrespondensie met ons te alle tye die volgende e-posadres: **kuratorium@ngkvs.co.za**
- Datum van legitimasie: **Dinsdag 17 November 2026 om 18:00**. Die plek sal nog aangekondig word. ***LET WEL:*** Legitimasie van ’n student sal nie kan geskied voor die finale punte vanaf die UV ontvang is nie.

Baie sterkte vir elkeen van julle met die laaste deel van jul opleiding. Julle is welkom om enigeen van ons te kontak indien jul enige navrae het.

Vriendelikge groete.

- **Ds Gideon Lamprecht** (Skriba: Kuratorium Vrystaat)
- **Ds Johan David** (Voorsitter: Steunspan Studentebegeleiding)
- **Dr Johan Nel** (Seminariumbestuurder)
- **Mev Anelia van den Blink** (Administratiewe Beampte: Opleiding en Ontwikkeling)

JAAR 1 BLOK 1

EERSTE KWARTAAL

Maandag 2 Maart - Woensdag 4 Maart 2026

CREDO EN KERKLIKE-PERSOONLIKE GELOOFSIDENTITEIT

DATUM	TYD	FOKUS	GASHEER | AANBIEDER	SINODALE KANTOOR
Maandag 2 Maart 2026	08:00 – 08:30	Opening Oriëntering, roeping en spiritualiteit	*Ds Jan Venter*	*Raadsaal*
	08:30 – 11:00	Gereformeerde belydenis/*credo* in eietyd: • *Simboliek: Hersien van Apostolicum, Formuliere van Enigheid tot Belhar*	*Ds Jan Venter*	*Raadsaal*
	11:00 - 13:00	• *Aktualisering en Integrasie in eie credo*		
	13:00 - 14:00	*Middagete		*Raadsaal*
	14:00 - 15:30	• *Apologetiek: Hoofstrominge in Kerklike wêreld en gesprek vandag*	*Dr Gideon van der Watt*	*Raadsaal*
	15:30 - 17:00	• *Intergodsdienstige gesprek*		
	17:00 - 18:00	*Aandete		*Raadsaal*
	18:00 - 22:00	*Fliek: "Of Gods and Men en bespreking"*	*Ds Jan Lubbe*	*Raadsaal*

**(studente voorsien eie middagetes en aandetes)*

DATUM	TYD	FOKUS	GASHEER | AANBIEDER	SINODALE KANTOOR
Dinsdag **3 Maart 2026**	08:00 - 08:30	Opening	*Ds Jan Lubbe*	*Raadsaal*
	08:30 - 10:00	Kerklike identiteit: Verhaal van die NG Kerk-(familie): • *Hersien historiese wording en karakter (17e – 20e eeu)*		
	10:00 - 11:30	• *Aktuele aksente in die eietydse kerkgeskiedenis*		
	11:30 - 13:00	• *Oorsig van NG Kerk as verband in 'n ekumeniese konteks*		
	13:00 - 14:00	*Middagete		*Raadsaal*
	14:00 - 15:30	*Konfessie, Skrif en Hermeunetiek* • *Belydenis oor die Skrif as Woord van God, gesag en benadering*	*Dr Deon Serfontein*	*Raadsaal*
	15:30 - 16:30	• *Hermeneutiek en Skrifuitleg in die NG Kerk: Oorsig en aksente*		
	16:30 - 17:00	Afsluiting		

(studente voorsien eie middagetes)

DATUM	TYD	FOKUS	GASHEER | AANBIEDER	SINODALE KANTOOR
Woensdag 4 Maart 2026	08:00 - 08:30	Opening	*Dr Deon Serfontein*	*Raadsaal*
	08:30 - 13:00	• *Toepassing en inoefening: Ou Testament Hermeunetiek en Eksegese*	*Dr Deon Serfontein*	*Raadsaal*
	13:00 - 14:00	*Middagete		*Raadsaal*
	14:00 - 16:00	• *Spiritualiteitstipes*	*Ds Cobus Hamman*	*Raadsaal*
	16:00 - 16:30	Afsluiting		

(studente voorsien eie middagetes)

Leeswerk | Werksopdragte | Assessering

Bybeloorsig: Ou Testament (I)

JAAR 1 BLOK 2
TWEEDE KWARTAAL

Maandag 29 Julie - Woensdag 31 Julie 2026

PRAKTYK VAN EREDIENSBEDIENING (I)

DATUM	TYD	FOKUS	GASHEER | AANBIEDER	SINODALE KANTOOR
Woensdag **29 Julie 2026**	08:00 - 08:30	Opening	*Dr Johan Nel*	*Eetsaal*
	08:30 - 09:00	Oriëntering, roeping en spiritualiteit		
	09:00 - 10:00	• *Kontraktering: Vorderingsgesprek terugvoer, inligting, vooruitskouing*		
	10:00 - 11:30	• *Erediens in die gemeentelike bediening en gemeenskap*	*Ds De la Harpe le Roux*	*Eetsaal*
	11:30 - 13:00	• *Erediens-ontwikkeling en -verskeidenheid in die NG Kerk-familie*	*Dr Nico Mostert*	*Eetsaal*
	13:00 - 14:00	*Middagete		*Eetsaal*
	14:00 - 16:00	• *Gereformeerde Erediens in Konteks*	*Ds Jan Lubbe*	*Eetsaal*
	16:00 - 18:00	• *Geskiedenis van aanbidding in Christelike Kerk & Reformatoriese aksente*		

(studente voorsien eie middagetes)

DATUM	TYD	FOKUS	GASHEER | AANBIEDER	SINODALE KANTOOR
Donderdag **30 Julie 2026**	08:00 - 08:30	Opening		
	08:30 - 13:00	Inleiding en oriëntering tot die erediens as liturgiese gebeure • *Liturgiese grondlyne vir 'n gereformeerde erediens* • *Kerkjaar as ruimte vir Woord-bediening en aanbidding: Advent en Pase (I)* • *Ontwerp van 'n liturgie: Wat en hoe?*	*Dr Suzanne van der Merwe*	*Eetsaal*
	13:00 - 14:00	*Middagete		*Eetsaal*
	14:00 - 16:00	• *Musiek en Himnologie: Oorsig, aansluiting en aksente*	*Dr Johan Nel*	*Eetsaal*

(studente voorsien eie middagetes)

DATUM	TYD	FOKUS	GASHEER | AANBIEDER	SINODALE KANTOOR
Vrydag **31 Julie 2026**	**08:00 - 08:30**	**Opening**	***Dr Johan Nel***	***Eetsaal***
	08:30 - 10:30	• ***Pastorale grondlyne vir 'n gemeentelike bediening in die NG Kerk***		
	10:30 - 13:00	***Debrief*** **oor Gemeentejaar**		
	13:00 - 14:00	****Middagete***		
	14:00 - 16:30	***Gaan voort met aanbieding***	***Dr Johan Nel***	
	16:30 - 17:00	**Afsluiting**		

****(studente voorsien eie middagetes)***

Leeswerk | Werksopdragte | Assessering

Bybeloorsig: Nuwe Testament (I)

SKRIFTELIKE EVALUERING

28 Oktober 2026 | 14:00 - 17:00 | Sinodale Kantoor Raadsaal

JAAR 1 BLOK 3
DERDE KWARTAAL

Maandag 5 Oktober - Woensdag 7 Oktober 2026

GEMEENTELIKE BEDIENINGSPRAKTYK

DATUM	TYD	FOKUS	GASHEER | AANBIEDER	SINODALE KANTOOR
Maandag **5 Oktober 2026**	08:00 - 08:30	Opening	*Dr Johan Nel*	*Raadsaal (saam met M2 Studente)*
	08:30 - 09:00	Oriëntering, roeping en spiritualiteit *Kontraktering: Vorderingsgesprek, terugvoer, inligting, vooruitskouing*	*Dr Johan Nel*	
	09: 00 - 12:00	Gereformeerde Kerkbegrip en gemeentebeskouing • *Simboliek: "Una sancta catholica", Nedl. Geloofsbelydenis en HK So 21* • *Kerk en Koninkryk in die Reformatoriese tradisie*	*Ds Jan Venter*	*Eetsaal*
	12:00 - 13:00	• *Kerkreg I: Die Kerkorde as ruimte vir die wese en welwese van 'n gemeente*	*Ds Christo Weideman*	*Eetsaal*
	13:00 - 14:00	*Middagete		*Eetsaal*
	14:00 - 15:30	• *Kerkreg II: Ampte en vergaderinge vir die bediening van 'n gemeente*	*Ds Christo Weideman*	*Eetsaal*
	15:30 - 17:00	• *Roepings-verklarings van die NG Kerk*		

(studente voorsien eie middagetes)

DATUM	TYD	FOKUS	GASHEER | AANBIEDER	SINODALE KANTOOR
Dinsdag **6 Oktober 2026**	08:00 - 08:30	Opening	*Dr Johan Nel*	*Eetsaal*
	08:30 - 11:00	Persoonlikheid en pastoraat in bediening • *Terugblik: Myers Briggs-profieltoets en ontwikkeling/ vordering/ uitdagings* • *Integrasie van persoons-vaardighede en eie spiritualiteit*		
	11:00 - 13:00	Bediening in konteks • *Suid-Afrikaanse konteks, realiteite, uitdagings, geleenthede*	*Dr Juppi Steurer*	*Eetsaal*
	13:00 - 14:00	*Middagete		*Eetsaal*
	14:00 - 15:00	• *Evangelisasie en nuwe geloofs-gemeenskappe (IN PAS)*	*Dr Juppi Steurer*	*Eetsaal*
	15:00 - 16:00	• *Diakonaat in die NG Kerk: Algemene oorsig en blootstelling*	*Ds De la Harpe le Roux*	*Eetsaal*
	16:00 - 17:00	• *Missionêre Diakonaat*	*Ds De la Harpe le Roux*	*Eetsaal*

(studente voorsien eie middagetes)

DATUM	TYD	FOKUS	GASHEER | AANBIEDER	SINODALE KANTOOR
Woensdag **7 Oktober 2026**	08:00 - 08:30	Opening	*Dr Deon Serfontein*	*Eetsaal*
	08:30 - 13:00	Inoefening • *Identifisering van Ou Testamentiese teks (Bewusmaking van Leesrooster)* • *Hermeneutiek, eksegese, bepeinsing, gebed en proses* • *Persoonlike werksessie en terugvoer (I)* • *Preektipes en -style* • *Skryf van 'n manuskrip*	*Dr Deon Serfontein / Ds Cobus Hamman*	*Eetsaal*
	13:00 - 14:00	*Middagete		*Eetsaal*
	14:00 - 1 6:00	• *Aanbieding, terugvoer en bespreking* • *Voordrag en lewering: Kundige evaluering en hulp*	*Dr Deon Serfontein / Ds Cobus Hamman*	*Eetsaal*
	16:00 - 16:30	Afsluiting	*Ds Cobus Hamman*	*Eetsaal*

(studente voorsien eie middagetes)

Leeswerk | Werksopdragte | Assessering

Bybeloorsig: Ou Testament (II)

TWEEDE MTH-JAAR

M2 – SEMINARIUM GEMEENTEJAAR

(PRAKTIESE AFRONDING VAN OPLEIDING)

BLOKWEKE

JAAR 2 BLOK 4

EERSTE KWARTAAL

Maandag 2 Maart - Woensdag 4 Maart 2026

CREDO EN PRAKTYK VAN EREDIENS (II) GELOOFSIDENTITEIT

DATUM	TYD	FOKUS	GASHEER | AANBIEDER	SINODALE KANTOOR
Maandag **2 Maart 2026**	08:00 - 08:30	Opening Oriëntering, roeping en spiritualiteit	*Dr Johan Nel*	*Raadsaal*
	08:30 - 11:00	*Kontraktering: Seminarium, opleidingsgemeente, mentor en student*	*Dr Johan Nel*	*Raadsaal*
	11:00 - 13:00	*Pastoraat*	*Dr Johan Nel*	*Raadsaal*
	13:00 - 14:00	*Middagete		*Eetsaal*
	14:00 - 15:30	Gereformeerde Belydenis / *Credo* in bediening: • *Simboliek: Hersiening en aktualisering (I)* • *Hermeneutiek: Hersiening oor belydenis, gesag en benadering tot Skrif* • *Toepassing en inoefening: Nuwe Testament Hermeneutiek en Eksegese*	*Ds Jan Venter*	*Raadsaal*

(studente voorsien eie middagetes)

DATUM	TYD	FOKUS	GASHEER | AANBIEDER	SINODALE KANTOOR
Maandag **2 Maart 2026**	**15:30 - 17:00**	**Gereformeerde Erediens in Konteks:** • ***Hersiening en aktualisering: Ontwerp van 'n liturgie*** • ***Kerkjaar as ruimte vir Woord & aanbidding (II): Pinkster en Koninkrykstyd*** • ***Musiek en Himnologie: Oorsig, aansluiting en aksente***	***Ds Jan Venter***	***Raadsaal***

(studente voorsien eie middagetes)

DATUM	TYD	FOKUS	GASHEER | AANBIEDER	SINODALE KANTOOR
Dinsdag **3 Maart 2026**	08:00 - 08:30	Opening	*Dr Riaan Stander*	*Raadsaal*
	08:30 - 13:00	In-oefening: • *Identifisering van Nuwe Testamentiese teks (Leesrooster)* • *Hermeneutiek, eksegese, bepeinsing, gebed en proses Persoonlike werksessie en terugvoer (I)* • *Herbesoek eie preekstyl: Besinning* • *Persoonlike werksessie en terugvoer (II)* • *Aanbieding, terugvoer en bespreking*	*Dr Riaan Stander*	*Raadsaal*
	13:00 – 14:00	*Middagete		*Eetsaal*
	14:00 - 17:00	• *Voordrag en lewering: Kundige evaluering en opvolg*	*Dr Riaan Stander*	*Raadsaal*

(studente voorsien eie middagetes)

DATUM	TYD	FOKUS	GASHEER | AANBIEDER	SINODALE KANTOOR
Woensdag **4 Maart 2026**	08:00 - 08:30	Opening	*Dr Jan Venter*	*Raadsaal*
	08:30 - 11:00	Sakramentbediening: Doop • *Teologiese agtergrond en aktualiteit: Oorsig* • *Doop: Belydenis en bediening in die NG Kerk*		
	11:00 - 13:00	• *Voorbereiding/ Doopkategese* • *Doopbediening in die erediens*	*Dr Martin Laubscher*	*Raadsaal*
	13:00 - 14:00	*Middagete		*Eetsaal*
	14:00 - 16:00	*Volg vanaf vorige sessie*	*Ds Jan Venter*	*Raadsaal*
	16:00 - 16:30	Afsluiting		

(studente voorsien eie middagetes)

Leeswerk | Werksopdragte | Assessering

Bybeloorsig: Nuwe Testament (I)

JAAR 2 BLOK 5
TWEEDE KWARTAAL

Woensdag 29 Julie – Vrydag 31 Julie 2026

CREDO EN PRAKTYK VAN EREDIENSBEDIENING (II)

DATUM	TYD	FOKUS	GASHEER | AANBIEDER	SINODALE KANTOOR
Woensdag **29 Julie 2026**	08:00 - 08:30	Opening		
	08:30 - 13:00	In-oefening • *Identifisering van Nuwe Testamentiese teks (Leesrooster* • *Hermeunetiek, eksegese, bepeinsing, gebed en proses. Persoonlike werksessie en terugvoer (I)* • *Herbesoek eie preekstyl: Besinning* • *Persoonlike werksessie en terugvoer (II)* • *Aanbieding, terugvoer en bespreking* • *Voordrag en lewering: Kundige evaluering en opvolg*	*Dr Suzanne van der Merwe / Dr Nina Müller van Velden / Ds Cobus Hamman*	*Raadsaal*
	13:00 - 14:00	*Middagete		*Eetsaal*
	14:00 - 16:00	*Volg vanaf vorige sessie*	*Dr Suzanne van der Merwe / Dr Nina Müller van Velden / Ds Cobus Hamman*	*Raadsaal*

(studente voorsien eie middagetes)

DATUM	TYD	FOKUS	GASHEER | AANBIEDER	SINODALE KANTOOR
Donderdag **30 Julie 2026**	08:00 - 08:30	Opening	*Ds Jan Venter*	*Raadsaal*
	08:30 - 10:00	Erediens en Bediening in konteks: • *Handleiding van die Erediens: Liturgiese grondlyne, formuliere & gebede* • *Eietydse/ kontemporêre kerkmusiek*	*Ds Jan Venter*	*Raadsaal*
	10:00 - 11:30	• *Roetemerkers op die pad van jong lidmate/ Jeugbediening* • *Kategese in die NG Kerk (benaderings & materiaal)*	*Dr Lyzette Hoffman*	*Raadsaal*
	11:30 - 13:00	• *Pastoraat*	*Dr Johan Nel*	*Raadsaal*
	13:00 - 13:30	*Middagete		*Eetsaal*
	13:30 - 17:30	Sakramentsbediening: Nagmaal • *Teologiese agtergrond en aktualiteit: Oorsig* • *Nagmaal: Belydenis en bediening in die NG Kerk* • *Nagmaals-bediening in die erediens*	*Dr Martin Laubscher*	*Raadsaal*

(studente voorsien eie middagetes)

DATUM	TYD	FOKUS	GASHEER | AANBIEDER	SINODALE KANTOOR
Vrydag **31 Julie 2026**	08:00 - 08:30	Opening		
	08:30 - 12:00	Pastoraat in die bediening: • *Hersiening van eie profiel en vaardighede* • *Verhoudings-dinamiek, seksualiteit (ook eie) en pastoraat* • *Huwelikspastoraat: Benadering, voorbereiding, bevestiging en krisishulp* • *Begrafnis/ gedenkdienste*	*Dr Johan Nel*	*Raadsaal*
	12:00 - 13:00	*Middagete		*Eetsaal*
	13:00 - 17:00	• *Siekepastoraat en hospitaalbediening* • *Trauma en pastoraat Veroudering en bejaardesorg* • *Palliatiewe sorg, sterwens-begeleiding en rousmart*	*Mev Hanneke Lubbe*	*Raadsaal*

(studente voorsien eie middagetes)

Leeswerk | Werksopdragte | Assessering

Voorbereiding en beplanning: Proef-eredienste (3e Kwartaal)

JAAR 2 BLOK 6
DERDE KWARTAAL

Maandag 5 Oktober - Woensdag 7 Oktober 2026

GEMEENTELIKE BEDIENINGSPRAKTYK

DATUM	TYD	FOKUS	GASHEER | AANBIEDER	SINODALE KANTOOR
Maandag **5 Oktober 2026**	08:00 - 08:30	Opening Oriëntering, roeping en spiritualiteit	*Dr Johan Nel*	*Raadsaal (Saam met M1 Studente)*
	08:30 - 09:00	Kontraktering: Vorderingsgesprek terugvoer, inligting, vooruitskouing		
	09:00 - 12:00	Kerkreg IV: Geestelike dissipline, Kerklike opsig en pastorale sorg	*Ds Christo Weideman*	*Raadsaal*
	12:00 - 13:00	*Middagete		*Eetsaal*
	13:00 - 17:00	Gereformeerde belydenis, eie *credo* en persoonlike praktyk: • *Simboliek, lewensbeskouing en etiek: Inleiding, verband en oorsig* • *Persoonlike etiek: Internalisering, aktualisering en bediening* • *Eietydse etiese kwessies in die lig van die Skrif, belydenis en Kerklike praktyk*	*Prof Laetus Lategan*	*Raadsaal*
	17:00 - 18:30	• *Menswees van dominee (fliek)*	*Ds Johan David*	*Raadsaal*
	18:30	Afsluiting		

(studente voorsien eie middagetes)

DATUM	TYD	FOKUS	GASHEER | AANBIEDER	SINODALE KANTOOR
Dinsdag **6 Oktober 2026**	08:00 - 08:30	Opening	*Dr Johan Nel*	*Raadsaal*
	08:30 - 11:00	CV's, onderhoude	*Dr Madelein Fourie*	*Raadsaal*
	11:00 - 13:00	Persoonlikheidsont-wikkeling, spiritualiteit en vaardighede: • *Hersien spiritualiteitstipes en geestelike dissiplines* • *Persoonlike styl en gedrags-bekwaamhede* • *Trauma: Eiening, verwerking en vaardighede om te help* • *Emosionele volwassenheid*	*Dr Johan Nel*	*Raadsaal*
	13:00 - 14:00	*Middagete		*Eetsaal*
	14:00 - 17:00	• *Publieke profiel, professionaliteit en optrede van die predikant*	*Mev Hanneke Lubbe*	*Raadsaal*

(studente voorsien eie middagetes)

DATUM	TYD	FOKUS	GASHEER | AANBIEDER	SINODALE KANTOOR
Woensdag **7 Oktober 2026**	08:00 - 08:30	Opening	*Dr Johan Nel*	*Raadsaal*
	08:30 - 11:00	• *Kollegaskap in gemeentelike- en breër kerkverband*	*Dr Johan Nel*	*Raadsaal*
	11:00 - 13:00	• *Konflikhantering*	*Mnr Willem Ellis*	
	13:00 - 14:00	*Middagete		*Eetsaal*
	14:00 - 17:00	• *Administrasie en finansies*	*Mnr Tertius Botha*	*Raadsaal*
	17:00	Afsluiting		

(studente voorsien eie middagetes)

Leeswerk | Werksopdragte | Assessering

VIERDE KWARTAAL

Voltooiing van gemeentejaar, indiening van laaste werkstukke, finalisering van verslae en persoonlike bedieningsportefeulje en voorbereiding vir finale Kerklike paneeleksamen.

Einde 4e kwartaal (eerste week in November) | Roeping-afrondings*retreat*
Persoonlike spiritualiteit, roeping en reflektering op opleiding en voorbereiding vir legitimasie en beroeping.

2026 JAARPROGRAM | KERKLIKE OPLEIDING
DIVERSE BANE EN ANDER STUDENTE

	DATUM	TYD	FOKUS	GASHEER | AANBIEDER	PLEK
1e Semester 2026					
FEBRUARIE	9	09:00	**TEOLOGIESE FAKULTEITSOPENING**	*Fakulteit Teologie & Religie, UV*	**Odeion**
	9	15:30	**SEMINARIUMOPENING & ONTMOETINGSBRAAI** (Seminariumpersoneel, Steunspanne, Studente (BDiv I – IV, PGDip- en MTh-studente), Studente in Diverse bane van opleiding, Mentors, Aanbieders en Hugenote Kollege-studente (**ALLE TEOLOGIESE STUDENTE**))	*Seminarium*	**Plek sal aangekondig word**
	11	11:10 – 13:00	AANBIEDING 1 **SEMINARIUM INLIGTINGSPERIODE** (Steunspan, Studente) **& UITDEEL VAN SEMINARIUMHANDLEIDING**	*Dr Johan Nel, Steunspan en Studente*	**HMS 10**
MRT	11 - 13		***RETREAT* 1: ORIËNTERING** DIVERSE BANE (insluitend PGDip- en Hugenote Kollege-studente)	*Dr Johan Nel, Steunspan, Studente en Mentors*	**Menuha**
VAKANSIE					
2e Semester 2026					
MEI	11 - 13		**PREEKWERKSWINKEL** DIVERSE BANE (insluitend PGDip- en Hugenote Kollege-studente)	*Dr Johan Nel, Steunspan, Studente en Mentors*	**Mooigenoeg**
VAKANSIE					
3e Semester 2026					
SEPT	8 - 10		***RETREAT* 2: AFRONDING** DIVERSE BANE (insluitend PGDip- en Hugenote Kollege-studente)	*Dr Johan Nel, Steunspan, Studente en Mentors*	**Menuha**
VAKANSIE					
4e Semester 2026					
NOV	17	18:00	**LEGITIMASIE EN SEMINARIUMAFSLUITING** (Seminariumpersoneel, Steunspanne, Studente (BDiv I – IV, PGDip- en MTh-studente), Studente in Diverse bane van opleiding, Mentors en Aanbieders)	*Seminarium*	**Plek sal aangekondig word**

GEDETAILLEERDE OMSKRYWING VAN ALLE PROGRAMME

Alle programme word gekoördineer deur dr Johan Nel (Seminariumbestuurder)

Kerklike vorming: Diverse bane en ander studente
Daar is drie groepe studente in hierdie opleidingsbane ter sprake:

1. Bedienaars met Erediensbevoegdheid

Studente in die Bedienaarskursus registreer onafhanklik van die Seminarium by Hugenote Kollege. Alle akademiese navrae moet direk aan dié instansie gerig word. Wat die Kerklike vorming betref word van die studente verwag om een jaar se deurlopende aanbiedings van die Seminarium te deurloop. Dit behels die volgende:

a) **Die aanlyn aanbiedings op Dinsdagaande** (sien bladsy 78)

b) **'n Preekwerkswinkel en twee *retreats***

Dit behels 'n eerste oriënterings*retreat* (11 - 13 Maart), gevolg deur 'n preekwerkswinkel (11 - 13 Mei) en 'n tweede en laaste, afrondings*retreat* (8 - 10 September). Sodra aan beide die akademiese sowel as Kerklike vereistes voldoen is, word preekbevoegdheid aan die student tydens die legitimasieplegtigheid verleen. Bevestiging vind slegs plaas indien daar aan al die vereistes voldoen is.

Sodra aan beide die akademiese sowel as Kerklike vereistes voldoen is, word preekbevoegdheid aan die student tydens die legitimasie-plegtigheid verleen. Bevestiging vind slegs plaas indien daar aan al die vereistes voldoen is.

Die student deurloop die opleiding onder die leiding van 'n geskikte mentor. Die mentor is verantwoordelik om mentorsverslae te voltooi wat deur die administratiewe beampte voorsien word.

Bedienaars met Erediensbevoegdheid

- ***Retreat* 1** | Oriëntering: 11 - 13 Maart (Menuha)
- **Preekwerkswinkel:** 11 - 13 Mei (Mooigenoeg)
- ***Retreat* 2** | Afronding: 8 - 10 September (Menuha)

- **Koste van Kerklike opleiding: R15 000**

2. Ander studente

In hierdie kategorie word bedoel studente aan die Hugenote Kollege, asook ander studente in goedgekeurde opleidingsinstansies. Van studente in ’n radius van 100 km vanaf Bloemfontein, word verwag om, indien omstandighede dit toelaat, volledig by die Seminariumprogram op Woensdae-oggende vanaf 11:10 tot 13:00 in te skakel. Dit word saam met die studente in die Dissipelskapsjare (BDiv I tot IV) bygewoon.

Die student deurloop die opleiding onder die leiding van ’n geskikte mentor. Die mentor is verantwoordelik om mentorsverslae te voltooi wat deur die administratiewe beampte voorsien word.

Studente van ander instansies byvoorbeeld Hugenote Kollege

- Kerklike vorming – aanlyn aanbiedings op Dinsdae (sien program wat volg op bladsy 78). Ná elke aanbieding moet ’n verslag aan die Seminarium gestuur word.
- Indien studente in ’n radius van 100 km vanaf Bloemfontein bly sal dit voordelig wees om die Woensdae (11:10 - 13:00) se Seminariumaanbiedinge by te woon.
- **Koste van Kerklike opleiding: R6 500**

3. Diensleraars (Hulpleraars)

Studente in opleiding met die oog daarop om Diensleraars (Hulpleraars) te word, beskik reeds oor ’n naskoolse kwalifikasie. Indien die oogmerk van die kandidaat is om eredienste waar te neem, deurloop hulle die kursus in Erediensbevoegdheid by Hugenote Kollege, met al die vereistes daaraan verbonde as akademies vorming. Wat Kerklike vorming betref, woon hulle twee *retreats* by, asook die preekwerkswinkel (datums in die Handleiding).

Tydens die opleiding, en ook daarna in die praktyk (gemeente), werk hulle onder die leiding van ’n goedgekeurde mentor binne ’n bepaalde gemeente. Die mentor is deurlopend betrokke by die student.

Diensleraars (Hulpleraars)

- ***Retreat* 1** | Oriëntering: 11 - 13 Maart (Menuha)
- **Preekwerkswinkel:** 11 - 13 Mei (Mooigenoeg)
- ***Retreat* 2** | Afronding: 8 - 10 September (Menuha)
- **Koste van Kerklike opleiding: R15 000**

***NB: Ontmoetings*retreat* | 13 - 14 Februarie 2026 te Mooigenoeg**
Alle nuwe studente in hul eerstejaar moet die Ontmoetings*retreat* bywoon

Van alle studente in hierdie afdeling, word verwag om deurlopend ’n portefeulje by te hou en op te bou. Alle werkstukke, opdragte en take, asook manuskripte van preke word hierin geliasseer. Die portefeulje word deur die student aangebied en voorgedra tydens die gesprek met die Kuratorium aan die einde van die jaar.

BTH-STUDENTE

(HUGENOTE KOLLEGE)

Die aanbiedings word nou van naderby beskryf:

1. Aanlyn aanbiedings vir studente by al die opleidingsinstansies:

Hierdie aanbiedings word geskoei op die sogenaamde missionale bedieningskapasiteite, te wete **Etos** (ontwikkeling van die persoon), **Logos** (verstaan van die boodskap), en **Patos** (deernis met die konteks).

Vervolgens 'n kort woord oor elkeen:

1.1 Etos (wie ek is en word)

Uitgangspunte:

- Leef afhanklik van God
- Is eerlik met myself
- Leef vanuit my roeping
- Beoefen gewoontes van geloof

1.2 Logos (wat en hoe glo ek)

Uitgangspunte:

- Ondersoek en interpreteer die Bybel
- Ontsluit en verkondig die Evangelie
- Is geanker in die tradisie
- Begryp die omvang van die Evangelie
- Aanvaar die Gereformeerde belydenis
- Onderskei die heerskappy van Christus

1.3 Patos (wie en hoe ek dien)

Uitgangspunte:

- Onderskei waar God aan die werk is
- Bou brûe
- Neem amp op
- Versorg en beskerm
- Onderskei die Wil van God
- Begelei aanbidding

2. Aanlyn program vir die jaar (aanbiedings deurgaans vanaf 18:30 tot 20:00)

2026

Kwartaal									
	Eerste	Datum	27 Jan	10 Feb	24 Feb	10 Mrt	24 Mrt		Seminarium Pretoria
		Aanbieding	Etos						
		Aanbieder	UP						
	Tweede	Datum	14 Apr	28 Apr	12 Mei	26 Mei	9 Jun	23 Jun	Seminarium Stellenbosch
		Aanbieding	Logos						
		Aanbieder	US						
	Derde	Datum	28 Jul	11 Aug	25 Aug	8 Sep	22 Sep		Seminarium NG Kerk Vrystaat
		Aanbieding	Patos						
		Aanbieder	UFS						

SEMINARIUMOPENING EN ONTMOETINGSBRAAI

Ontmoetingsbraai | Seminariumpersoneel, Steunspanne, Studente (BDiv I – IV, PGDip- en MTh-studente), Studente in Diverse bane van opleiding, Mentors, en Aanbieders en Hugenote Kollege-studente (alle teologiese studente).

Tyd | 15:30
Plek | Sal aangekondig word
Datum: 9 Februarie

SEMINARIUM-INLIGTINGSPERIODE

Aanbieder | Dr Johan Nel, Steunspan en Studente

Tyd | 11:10 - 13:00
Plek | HMS 10
Datum: 11 Februarie

RETREATS: DIVERSE BANE, PGDIP- EN HUGENOTE KOLLEGE-STUDENTE

Aanbieder | Dr Johan Nel, Steunspan, Studente en Mentors

- ***Retreat* 1** - Oriëntering
  Plek | Menuha
  Datum: 11 - 13 Maart

- **Preekwerkswinkel**
  Plek | Mooigenoeg Kampterrein
  Datum: 11 - 13 Mei

- ***Retreat* 2** - Afronding
  Plek | Menuha
  Datum: 8 - 10 September

LEGITIMASIE EN SEMINARIUMAFSLUITING

Seminariumpersoneel, Steunspanne, Studente (BDiv I – IV, PGDip- en MTh-studente), Studente in Diverse bane van opleiding, Mentors en Aanbieders.

Tyd | 18:00
Plek | Sal aangekondig word
Datum: 17 November

NG Kerk
Vrystaat

Ontmoet die span

Ds Jan Lubbe

Voorsitter van die Vrystaat Kuratorium

janlubbe1964@gmail.com
+27 (0)51 406 2261 / +27 (0)82 784 9362

Dr Johan Nel

Seminariumbestuurder

seminarium@ngkvs.co.za
+27 (0)51 406 2261 / +27 (0)83 400 0267

Ds Gideon Lamprecht

Skriba van die Vrystaat Kuratorium

gideon.lamprecht777@gmail.com
+27 (0)58 303 3764 / +27 (0)82 417 0507

Mev Anelia van den Blink

Teologiese Opleiding en Ontwikkeling

kuratorium@ngkvs.co.za
+27 (0)51 406 6719

ngkerkvrystaat.co.za

SEMINARIUM
VAN DIE **NG KERK VRYSTAAT**

Teologiese Opleiding van die NG Kerk Vrystaat word deur die Kuratorium bestuur, en in samewerking met ons akademiese vennote – die Universiteit van die Vrystaat, die Fakulteit Teologie en Religie, en Hugenote Kollege (Wellington) aangebied. Dit is ‘n ekumeniese opleiding, vir studente uit die familie van NG Kerke en die breër kerklike gemeenskap in ons land. Die kerklike vorming van ons studente word deur die Seminarium van die NG Kerk Vrystaat en ‘n aantal mentors in opleidingsgemeentes gefasiliteer. Teologiese opleiding in die Vrystaat het ‘n lang geskiedenis. Sedert 1981 het predikante van die NG Kerk aan die Fakulteit Teologie en Religie aan die Universiteit van die Vrystaat gestudeer. Die fakulteit het oor jare heen gegroei, sodat dit vandag ‘n volledige ekumeniese opleiding vir verskeie kerke aanbied. Die formele akademiese opleiding word deur die fakulteit in verskillende departemente aangebied. Om predikante vir spesifiek die NG Kerk te vorm, staan die studente onder die voogdyskap van die kuratorium vir teologiese opleiding. Die voertuig van die kuratorium is die Teologiese Seminarium.

© 2026 | NG Kerk Vrystaat

THEOLOGY AND RELIGION
UFS

NG Kerk
Vrystaat

hugenote kollege

ngkerkvrystaat.co.za

Kerugma

Leitourgia

Koinonia

Diakonia

SEMINARIUM VRYSTAAT

Van Heerdenweg 20 | Wilgehof | Bloemfontein, 9301

Tel: (051) 406 6700 | kuratorium@ngkvs.co.za, seminarium@ngkvs.co.za