
SPIRIT OF GAMER
SPIRIT OF GAMER
SPIRIT OF GAMER
2026•27 SHOWCASE MARQUE


WWW.SPIRITOFGAMER.COM
MALWARE
UPLOADING...
SPIRIT OF GAMER

SPIRIT OF GAMER

Avec Spirit of Gamer, entrez dans le jeu à 100 %. Une marque 100 % gaming, 100 % accessible : performance, style et fiabilité pour tous les joueurs, sur PC comme sur console.

Tapis de souris gaming ____ 04
Souris gaming ____ 06
Claviers gaming ____ 12
Packs prêt-à-jouer ____ 20
Accessoires gaming ____ 22
Casques gaming ____ 23
Enceintes 2.0 ____ 30
Microphones streaming ____ 31
Refroidisseurs pour laptop ____ 32
Manettes PC & smartphones ____ 34
Accessoires Xbox ____ 35
Accessoires Switch ____ 36
Accessoires PlayStation ____ 38
Volants RaceWheel ____ 41
Convertisseurs CrossGame ____ 44
Sièges gaming ____ 45
Bureaux HeadQuarter ____ 50
Composants ____ 55
Refroidissement PC ____ 57
Châssis gaming ____ 58

SUZA INTERNATIONAL

Retrouvez l'intégralité de notre catalogue sur le www.suza.eu

Découvrez notre nouveau site marchand !

SUZA International vous présente son nouveau site marchand : une expérience plus simple, fluide et agréable, avec tous vos produits et services habituels, une navigation modernisée et de nouvelles fonctionnalités pour faciliter vos commandes.

L'adresse reste la même : rendez-vous dès maintenant sur votre site habituel !

SUZA International

Service Commercial :

Notre équipe est disponible du lundi au vendredi de **9h30 à 12h30 et de 13h30 à 17h30**

01 55 81 08 08
01 55 81 08 09
sales@suza.fr

Support Après-Vente Pro :
01 55 81 02 61
support@suza.fr

Service Comptabilité :
01 55 81 08 01

Service Consommateurs :
Hotline au 0812 102 102
(Service 0,12€/min + prix d'un appel, hors surcoût éventuel selon l'opérateur)
www.spiritofgamer.com

© 2026/2027 Suza International. Catalogue exclusivement réservé aux professionnels.

Nos prix s'entendent en euros hors taxes, départ Ferrière-en-Brie, France, sous réserve de disponibilité. Les informations, tarifs et visuels sont non contractuels et modifiables sans préavis. Les marques citées dans ce catalogue sont la propriété exclusive de leurs déposants.

Conception : Fabien Gaudré

Création et réalisation : Nicolas Dubuisson.

Retrouvez tous les drivers, logiciels et manuels, ainsi que pour l'assistance technique : **support@spiritofgamer.com**

SUZA INTERNATIONAL - Parc d'activité du Bel Air - 11 Avenue Joseph Froëlicher CS 40591 Ferrière-en-Brie - 77614 - Marne-la-Vallée Cedex 3 - France

DARKSKULL

TAPIS SOURIS GAMING

Compatible souris optique et laser
Surface spéciale pour plus de vitesse et précision
Base caoutchouc antidérapante

SOG-PAD02XXL
EAN : 3700104445895
Prix de vente conseillé : **19.90€**TTC



XXL *800 x 300 x 5 mm*
Poids : 700 g

XL *440 x 330 x 3 mm*
Poids : 260 g

M *330 x 240 x 3 mm*
Poids : 120 g

SOG-PAD02XL
EAN : 3700104445888
Prix de vente conseillé : **14.90€**TTC

SOG-PAD02M
EAN : 3700104445871
Prix de vente conseillé : **9.90€**TTC

RGB

Compatible souris optique et laser
Texture haute qualité pour plus de vitesse et précision
Base caoutchouc antidérapante / Câble USB inclus



10 MODES RGB
XXL *800 x 300 x 4 mm*
Poids : 700 g

10 MODES RGB
M *300 x 230 x 3 mm*
Poids : 330 g

SOG-PADXXRGB
EAN : 3700104445451
Prix de vente conseillé : **24.90€**TTC

SOG-PADMRGB
EAN : 3700104445468
Prix de vente conseillé : **19.90€**TTC

DARKSKULL RGB 12 MODES RGB

TAPIS SOURIS GAMING

Compatible souris optique et laser
Texture haute qualité pour plus de vitesse et précision
Base caoutchouc antidérapante / Câble USB inclus

4 USB HUB



XXXL *900 x 400 x 4 mm*
Poids : 1 kg

SOG-PADHXXRGB
EAN : 3700104455108
Prix de vente conseillé : **34.90€**TTC

PHANTOM

TAPIS SOURIS GAMING EN VERRE

Verre trempé ultra-fin : précision extrême, sans latence.
Gravure 2 µm : surface micrométrique pour un contrôle chirurgical.
Anti-traces & anti-liquides : toujours propre, facile à nettoyer.
Bords arrondis CNC : confort et finition haut de gamme.
Base PU 1 mm : antidérapante, résistant à l'humidité.
Impression HD : visuel ultra-net, rendu profond.

Matériaux : Verre trempé
Taille : 42 × 33 cm
Épaisseur : 3 mm (4 mm avec la base PU)
Technologie Surface : Micro-gravure haute précision
Revêtement AF : Anti-traces hydrophobe et oléophobe
Poids : 1,1 Kg



SOG-PAD03VER
EAN : 3700104437098
Prix de vente conseillé : **49.90€**TTC

PRO M1 RGB

8000 DPI

SOURIS GAMING RGB

Résolution 8000 DPI
7 Boutons programmables
Accélération 12 G, Vitesse 32 ips, Fréquence 125 Hz
Rétroéclairage 6 effets RGB dynamiques
Ergonomique avec repose pouce
Forme pour droitier
Logiciel téléchargeable : Macros, 2 profils /...
Compatible Windows® XP à Windows® 10
Dimensions / Poids : 12.2 x 8 x 4.1 cm / 125 g
Câble USB : 1.5 m



S-PM1
EAN : 3700104455078
Prix de vente conseillé : **14.90€**TTC

PRO M3 RGB

7200 DPI

PACK SOURIS RGB + TAPIS

NEW!

SOFTWARE

Résolution jusqu'à 7200 DPI, réglable sur 6 niveaux
9 boutons programmables dont 2 boutons RapidFire
Accélération : 20 G & Vitesse de suivi : 60 ips
Taux de rafraîchissement ajustable jusqu'à 1000 Hz
Rétroéclairage RGB avec **13 effets dynamiques**
Design ergonomique pour droitier avec repose-pouce intégré
Câble USB en nylon tressé 1.5 m
Dimensions / Poids : 12.7 x 8.3 x4.4 cm / 116 g
Tapis de souris 22.5 x 19 cm / Epaisseur 3 mm

S-PM3RGBN
EAN : 3700104465312
Prix de vente conseillé : **19.90€**TTC

PRO M4

RGB

12800 DPI

LIGHT WEIGHT 67,5 G

SOURIS GAMING RGB

Résolution 12800 DPI avec 6 niveaux réglables
6 Boutons programmables (Switches Huano)
Accélération 20 G, Vitesse 60 ips, Fréquence 1000 Hz
Ultra-légère 67.5 g : meilleure précision et réactivité
Bouton dédié au Rétroéclairage RGB
13 effets lumineux RGB dynamiques
Câble USB 1.75 m « Paracord » : Léger, résistant et flexible
Dimensions : 12.7 x 6.4 x 3.9 cm



S-PM4RGB
EAN : 3700104455801
Prix de vente conseillé : **19.90€**TTC

S-PM4RGBWT
EAN : 3700104455818
Prix de vente conseillé : **19.90€**TTC

PRO M5

RGB

12800 DPI

SOURIS GAMING RGB

Résolution 12800 DPI
8 Boutons programmables dont 1 RapidFire
Accélération 20 G, Vitesse 60 ips, Fréquence 1000 Hz
Rétroéclairage 13 effets RGB dynamiques
Forme pour droitier avec repose pouce
Logiciel téléchargeable : Macros, 4 profils /...
Compatible Windows® XP à Windows® 10
Dimensions / Poids : 12.5 x 8.4 x 4.6 cm / 132 g
Câble USB : 1.7 m



S-PM5RGBWT
EAN : 3700104455290
Prix de vente conseillé : **19.90€**TTC

S-PM5RGB
EAN : 3700104455153
Prix de vente conseillé : **19.90€**TTC

ELITE M60

SOURIS GAMING RGB PROGRAMMABLE

RGB 20000 DPI

Résolution jusqu'à 20 000 DPI.
9 boutons programmables, dont Rapid Fire et Sniper.
Switches "Huano" 60 gf.
Performances : 22 G, 66 IPS, 6000 FPS.
Polling Rate réglable 125 à 1000 Hz.
Rétroéclairage RGB 6 effets dynamiques.
Ergonomique avec repose-pouce confortable.
Logiciel téléchargeable : Macros, 2 profils /...
Câble USB de 1,75 m.
Dimensions / Poids : 12.7 x 7.8 x 4.3 cm / 126 g







S-EM60WT
EAN : 3700104465022
Prix de vente conseillé : **22.90€**TTC

S-EM60BK
EAN : 3700104465015
Prix de vente conseillé : **22.90€**TTC

PRO M9

RGB 4200 DPI WIRELESS 2.4 GHz

SOURIS GAMING RGB SANS FIL

Résolution 4200 DPI
6 Boutons programmables
Accélération 10 G, Vitesse 30 ips, Fréquence 1000 Hz
Modèle sans fil 2.4 GHz
Batterie lithium rechargeable 900 mAh
Autonomie 50 heures avec RGB / 130 heures sans RGB
Temps de charge : 2 à 3 heures (Boutons On, Off et RGB)
Rétroéclairage 6 effets RGB dynamiques
Forme symétrique pour droitier ou gaucher
Logiciel téléchargeable : Macros, 5 profils /...
Compatible Windows® XP à Windows® 10
Dimensions / Poids : 12 x 6.6 x 4.2 cm / 106 g
Câble USB-C (charge uniquement) : 1.5 m



S-PM9RF
EAN : 3700104455092
Prix de vente conseillé : **24.90€**TTC

PRO M5

RGB

SOURIS GAMING RGB SANS FIL

8000 DPI Bluetooth WIRELESS 2.4 GHz

Résolution 8000 DPI
8 Boutons programmables dont 1 RapidFire
Accélération 10 G, Vitesse 30 ips, Fréquence 500 Hz
Connexion sans fil 2.4 GHz, Bluetooth ou filaire USB
Distance de fonctionnement 6 à 10 mètres
Batterie Lithium rechargeable 600 mAh
Autonomie : 90 heures (sans RGB)
Rétroéclairage 7 effets RGB dynamiques
Forme pour droitier avec repose pouce
Logiciel téléchargeable : Macros, 4 profils /...
Compatible Windows® XP à Windows® 10
Dimensions / Poids : 12.5 x 8.4 x 4.6 cm / 146 g
Câble USB : 1.7 m





S-PM5RFWT
EAN : 3700104455740
Prix de vente conseillé : **29.90€**TTC

S-PM5RFBK
EAN : 3700104455733
Prix de vente conseillé : **29.90€**TTC

PRO M10

RGB | Bluetooth | WIRELESS 2.4 GHz | 4200 DPI

SOURIS GAMING RGB SANS FIL

Souris sans fil 2.4 GHz & Bluetooth
Distance de fonctionnement : 6 à 10 m
Résolution ajustable : 4200 DPI (6 niveaux)
Batterie rechargeable : Lithium 650 mAh
7 boutons + molette de défilement en métal
Accélération : 10 G, Vitesse : 30 ips, Fréquence : 250 Hz
Rétroéclairage RGB : 5 modes, 3 couleurs (Rouge, Bleu, Vert)
Ergonomique pour droitier
Autonomie : 7 jours
Charge complète en 3 heures (câble USB 1.5 m inclus)
Dimensions / Poids : 12,1 x 7,5 x 3,9 cm / 90 g



NEW!



MOUSEPAD INCLUDED
TAPIS DE SOURIS INCLUS

S-PM10RF
EAN : 3700104455979
Prix de vente conseillé : **19.90€**TTC

ELITE M50

RGB | Bluetooth | WIRELESS 2.4 GHz | 8000 DPI

SOURIS GAMING RGB SANS FIL

SOURIS GAMING ELITE M50

Mode de connexion : sans fil 2.4 GHz, Bluetooth ou filaire USB
Distance de fonctionnement 6 à 10 mètres
Résolution 8000 DPI, 6 plages réglables
Batterie Lithium rechargeable 600 mAh
6 Boutons programmables
Accélération 10 G, Vitesse 30 ips, Fréquence 500 Hz
Rétroéclairage RGB 16.8 millions de couleurs
7 effets RGB dynamiques, couleurs fixes, Mode On/Off
Forme pour droitier ergonomique et confortable
Autonomie : 90 heures (sans RGB)
Temps de charge : 3 heures
Dimensions : 12.1 x 7.2 x 3.9 cm / Poids : 100 g



CHARGING STATION

ELITE DOCK RGB

Station de charge
Rétroéclairage RGB 7 modes
Câble USB vers USB Type-C 1.5 m / 1 Port USB supplémentaire
Dimensions : 4.9 x 7 x 4.1 cm / Poids : 50 g





S-EM50BK
EAN : 3700104455634
Prix de vente conseillé : **34.90€**TTC

S-EM50WT
EAN : 3700104455641
Prix de vente conseillé : **34.90€**TTC

ELITE M90

RGB

Bluetooth

WIRELESS 2.4 GHz

SOURIS GAMING RGB SANS FIL

24000 DPI

SOFTWARE

BT1 12 000 DPI 1000 HZ

LCD SCREEN

ULTRA LIGHT 63 G

SOURIS GAMING ELITE M90

Connexion sans fil 2.4 GHz, Bluetooth ou filaire USB
Distance de fonctionnement jusqu'à 10 mètres
Résolution 24000 DPI via logiciel, 6 plages réglables
7 Boutons programmables
Accélération 35 G, Vitesse 300 ips, Fréquence 1000 Hz
11 effets RGB dynamiques, Mode On/Off
Forme pour droitier ergonomique et confortable
Batterie Lithium rechargeable 500 mAh
Autonomie : 90 heures (sans RGB)
Temps de charge : 3 heures
Dimensions : 12.2 x 6.5 x 4.2 cm / Poids : 63 g



CHARGING STATION

STATION DE CHARGE

Rétro-éclairage RGB
Câble USB vers USB Type-C 1.6 m
1 Port USB supplémentaire
Dimensions : 7 x 4.7 x 4.7 cm / Poids : 48 g





NEW!

S-EM90RFBK
EAN : 3700104465329
Prix de vente conseillé : **39.90€**TTC





S-EM90RFWT
EAN : 3700104465336
Prix de vente conseillé : **39.90€**TTC

PRO K1 RGB

CLAVIER GAMING RGB

26 TOUCHES ANTIGHOSTING

TOUCHES SEMI-MECANIQUES

105 Touches semi-mécaniques à membrane
26 Touches Anti-Ghosting - 12 Raccourcis multimédia
Rétroéclairage RGB 3 Modes : Rainbow, Breathing, Heartbeat
Luminosité réglable
Touche Windows désactivable
Compatible Windows® XP à Windows® 10
Dimensions / Poids : 43.8 x 12.9 x 2.9 cm / 438 g
Câble USB 1.5 m

CLA-PK1FR
EAN : 3700104455177
Prix de vente conseillé : **17.90€**TTC



PRO K2 RGB

CLAVIER GAMING TKL

62 Touches semi-mécaniques à membrane - AZERTY
24 Touches Anti-Ghosting
Format TKL 60% compact
Rétroéclairage RGB : Rainbow, Breathing & On/Off
Luminosité & vitesse RGB réglables
Clavier réglable en hauteur 1 position
Touche Windows désactivable
Indicateurs LED (Caps & Windows Lock)
Dimensions : 28.8 x 10 x 3.5 cm
Poids : 310 g





TKL
FORMAT 60% COMPACT

24 TOUCHES ANTIGHOSTING

TOUCHES SEMI-MECANIQUES

CLA-PK2BK
EAN : 3700104455771
Prix de vente conseillé : **19.90€**TTC

CLA-PK2WT
EAN : 3700104455788
Prix de vente conseillé : **19.90€**TTC

PRO K5 RGB

CLAVIER GAMING RGB

105 Touches semi-mécaniques à membrane
19 Touches Anti-Ghosting - 12 Raccourcis multimédia
Rétroéclairage RGB 3 Modes : Rainbow, Breathing, Heartbeat
Luminosité réglable
Touche Windows désactivable
Compatible Windows® XP à Windows® 10
Dimensions / Poids : 43.8 x 12.9 x 2.9 cm / 438 g
Câble USB 1.5 m

TOUCHES *SEMI-MECANIQUES*

19 TOUCHES *ANTIGHOSTING*

DOUBLE RAINBOW BACKLIGHT

NEW!

ALU
CHÂSSIS EN *ALUMINIUM*

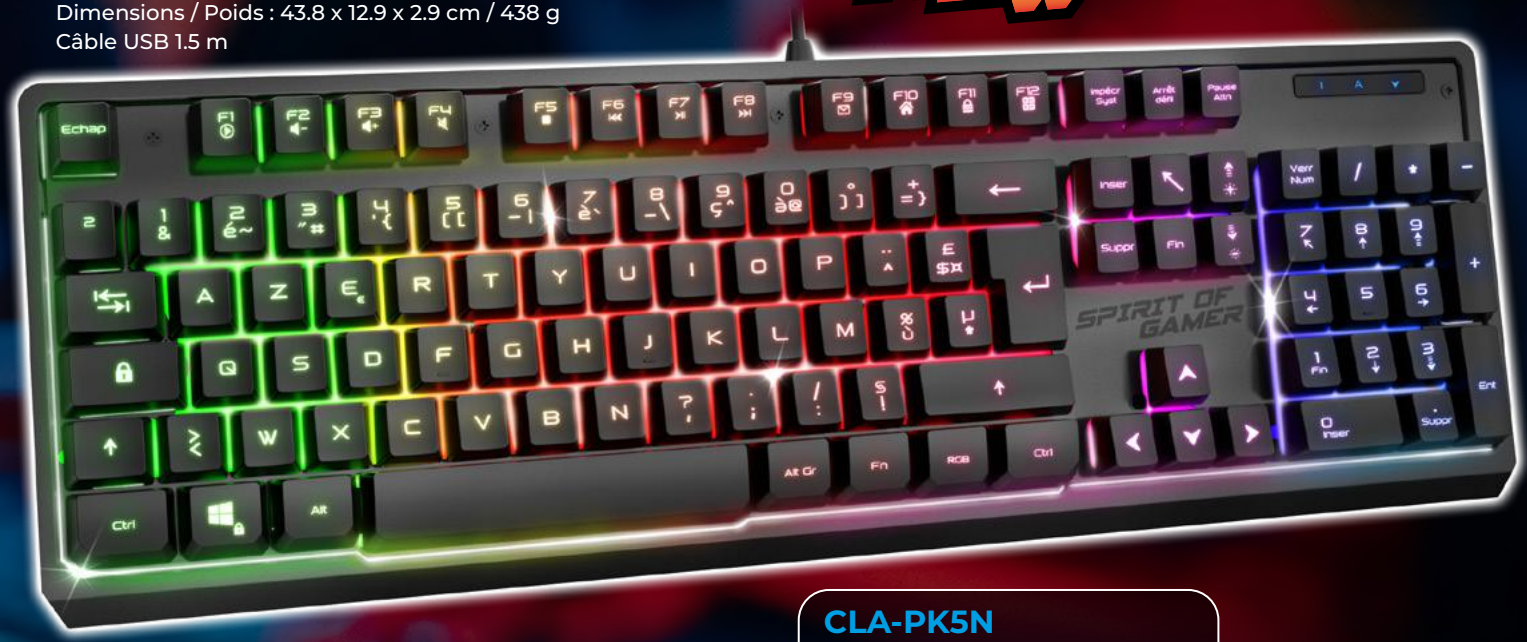

CLA-PK5N
EAN : 3700104465145
Prix de vente conseillé : **22.90€**TTC

XPERT K250 RGB

CLAVIER GAMING MÉCANIQUE RGB

105 touches mécaniques switch rouge
Antighosting Technologie Rollover 26 touches
Rétroéclairage RGB 17 Modes
Réglable en hauteur 2 positions
Câble USB 1.5 mètre
Dimensions : 43.4 x 12.8 x 3.2 cm
Poids : 650 g

26 TOUCHES *ANTIGHOSTING*

TOUCHES MECANIQUES *RED SWITCH*

SWITCHS *REMPLAÇABLES*
2 SWITCHS INCLUS





CLA-XK250BK
EAN : 3700104455627
Prix de vente conseillé : **34.90€**TTC

XPERT K350 RGB

CLAVIER GAMING MÉCANIQUE TKL

97 touches mécaniques switch marron
Antighosting Technologie Rollover 25 touches
Molette de réglage RGB ou musique
Rétroéclairage RGB 11 Modes
Patins antidérapants XL en silicone
Câble USB 1.5 mètre
Dimensions : 38.5 x 13.6 x 3.5 cm / Poids : 720 g

TOUCHES MECANIQUES
BROWN SWITCH

Z Q S D
25 TOUCHES
ANTI-GHOSTING

SWITCHES
REMPLAÇABLES
2 SWITCHES INCLUS

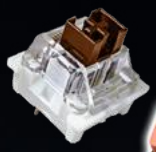

GREY EDITION

CLA-XK350GR
EAN : 3700104455887
Prix de vente conseillé : **37.90€**TTC



WHITE EDITION

CLA-XK350WT
EAN : 3700104455702
Prix de vente conseillé : **37.90€**TTC

XPERT K450 RGB

CLAVIER GASKET TKL 65%

68 touches mécaniques programmables
Switch SOG Linéaire Purple Hot-Swap
Anti-ghosting intégral, chaque touche est détectée
Polling Rate 1000 Hz pour une réactivité maximale
Structure Gasket 5 couches : frappe amortie, son premium
RGB 19 effets + rétro-éclairage latéral personnalisable
Logiciel téléchargeable en ligne (Macro/ RGB...)
Switches de rechange + pince d'extraction inclus
Dimensions / Poids : 31.8 x 11.5 x 4.2 cm / 590 g
Câble USB 1.5 m

Switch Mécanique SOG Purple
Précision, réactivité et durabilité.

Anti-Ghosting
Toutes les touches enregistrées

GASKET Mount
Confort de frappe premium.

HOT-SWAP
Changez vos switches en quelques secondes

Logiciel téléchargeable
Macros, RGB et personnalisation avancée.

NEW!





CLA-XK450BK
EAN : 3700104465350
Prix de vente conseillé : **37.90€**TTC

XPERT K850 RGB

CLAVIER GAMING MAGNÉTIQUE 8K

Format TKL 68 touches : sans pavé numérique, plus d'espace souris
Switches magnétiques Hall Effect Hot-Swap
Rapid Trigger 0,01 mm : réinitialisation instantanée
Point d'activation réglable 0,1 à 3,5 mm : sensibilité touche par touche
Polling Rate 8000 Hz, latence 0,125 ms : réactivité extrême
SOCD Cleaning : déplacements nets, zéro conflit
Fonctions avancées : DKS, MPT, Toggle, Rappy Snappy, Mod-Tap, Release Trigger
Structure Gasket 4 couches : frappe amortie, son premium
RGB 16 millions de couleurs
Durée de vie 100 millions de frappes
Logiciel dédié complet et intuitif
Switches de rechange + pince d'extraction inclus
Dimensions / Poids : 32 x 11.6 x 3.8 cm / 582 g
Patins silicone XXL + Câble USB 1.6 m

Magnetic Switch
Précision extrême.

8K
Polling Rate 8000 Hz
8x plus réactif.

Latence 0,125 ms
Zéro délai

Rapid Trigger 0,01 mm
Réinitialisation instantanée

Dynamic Keystroke
Une touche, plusieurs actions.

Point d'activation 0,1 ~ 3,5 mm
Réglable touche par touche.

SOCD Cleaning
Zéro conflit.

Logiciel intuitif
100% paramétrable

NEW!



CLA-XK850BK
EAN : 3700104465381
Prix de vente conseillé : **54.90€**TTC

ELITE K30

RGB · Bluetooth · WIRELESS 2.4 GHz

CLAVIER TKL SANS FIL RECHARGEABLE

82 touches semi-mécaniques dont 24 antighosting
Double mode de connexion : sans fil RF 2,4 GHz, Bluetooth 3.0 ou 5.0
Nano récepteur USB 2,4 GHz inclus, distance de fonctionnement : 6 à 10 mètres
Écran LCD : mode de connexion, État de la batterie et indicateurs LED Caps/Scroll
Rétroéclairage RGB 6 Modes
Luminosité et vitesse du rétroéclairage ajustables
Molette : réglage du volume ±, Quick mute
Batterie lithium rechargeable 2000 mAh
Autonomie : 190 heures sans RGB / 40 heures avec RGB
Temps de charge : 8 heures, câble USB-C 1,5 m inclus
Bouton On/Off, hauteur réglable : 2 positions
Dimensions : 36 x 14.7 x 4.4 cm
Poids : 623 g

TKL
82 TOUCHES
SEMI MECANIQUE

Z Q S D
ANTI-GHOSTING
24 TOUCHES

2000 mAH
BATTERIE LITHIUM
RECHARGEABLE



ECRAN LCD



CLA-EK30RF
EAN : 3700104465077
Prix de vente conseillé : **29.90€**TTC

ELITE K50

RGB · Bluetooth · WIRELESS 2.4 GHz

CLAVIER TKL SANS FIL RECHARGEABLE

62 Touches semi-mécaniques - Format 60% compact TKL
25 Touches Anti-Ghosting
RGB 3 Modes Rainbow, 1 mode Breathing, On/Off
Triple Mode de connexion : Bluetooth, RF 2.4GHz, filaire USB
Batterie lithium rechargeable 2000 mAh
Compatible Windows® XP à Windows® 10
Dimensions / Poids : 29.2 x 10.2 x 4 cm / 376 g
Câble USB 1.8 m

TKL
FORMAT 60% COMPACT

Z Q S D
25 TOUCHES
ANTIGHOSTING



TOUCHES
SEMI-MECANIQUES



CLA-EK50RF
EAN : 3700104455450
Prix de vente conseillé : **29.90€**TTC

ELITE K60

RGB · Bluetooth · WIRELESS 2.4 GHz

CLAVIER SEMI-MÉCANIQUE SANS FIL RECHARGEABLE

98 touches semi-mécaniques dont 19 antighosting
Triple mode de connexion : sans fil RF 2,4 GHz, Bluetooth 3.0 ou 5.0, filaire USB
Nano récepteur USB 2,4 GHz inclus, distance de fonctionnement : 6 à 10 mètres
Écran LCD : mode de connexion, système, État de la batterie, indicateurs Num/Caps/Winlock
Rétroéclairage RGB 3 zones : 15 effets RGB, 7 couleurs
Luminosité et vitesse du rétroéclairage ajustables
Molette : réglage du volume ±, Quick mute
Batterie lithium rechargeable 4000 mAh
Autonomie : 30 jours sans RGB / 16 heures avec RGB
Temps de charge : 8 heures, câble USB-C 1,5 m inclus
Bouton On/Off, hauteur réglable : 2 positions
Dimensions : 43 x 15,5 x 4 cm
Poids : 612 g

ECRAN LCD

19 TOUCHES ANTIGHOSTING

TOUCHES SEMI-MECANIQUES



CLA-EK60BK
EAN : 3700104455948
Prix de vente conseillé : **39.90€**TTC

CLA-EK60WT
EAN : 3700104455955
Prix de vente conseillé : **39.90€**TTC

ELITE K70

CLAVIER TKL SANS FIL RECHARGEABLE

RGB · Bluetooth · WIRELESS 2.4 GHz

85 Touches semi-mécaniques - 12 Raccourcis multimédia
Format 65% compact TKL
Rétroéclairage RGB 16 modes : 1 mode Rainbow, 7 couleurs et 8 effets RGB
Connexion sans fil RF 2,4GHz, Bluetooth 5.0 ou filaire USB
Distance de fonctionnement 6 à 10 mètres
Batterie lithium rechargeable : 1850 mAh
Autonomie : 170 heures / 35 heures avec RGB
Temps de charge : 4 à 5 heures, câble USB-C 1.5 m inclus
Bouton On/Off, indicateurs LED batterie faible
Compatible Windows® XP à Windows® 10
Dimensions / Poids : 30.8 x 12 x 3,5 cm / 435 g

TKL FORMAT 65% COMPACT

25 TOUCHES ANTIGHOSTING

TOUCHES SEMI-MECANIQUES



CLA-EK70RF
EAN : 3700104445956
Prix de vente conseillé : **39.90€**TTC

XPERT K200

RGB Bluetooth WIRELESS 2.4 GHz

CLAVIER GAMING TKL SANS FIL RECHARGEABLE

64 Touches mécaniques switch rouge
Format 60% ultra-compact TKL
Rétroéclairage RGB : 7 couleurs et 22 effets RGB
Connexion sans fil RF 2,4GHz, Bluetooth 3.0 et 5.2 ou filaire USB
Distance de fonctionnement 6 à 10 mètres
Batterie lithium rechargeable : 1800 mAh / Autonomie : 180 heures
Temps de charge : 4 heures, câble USB-C 1.5 m inclus
Bouton On/Off, indicateurs LED batterie faible
Compatible Windows® 7 à Windows® 10
Dimensions / Poids : 29.1 x 10.2 x 4 cm / 470 g

TKL
FORMAT 60% COMPACT

TOUCHES MECANIQUES ANTIGHOSTING

iOS
COMPATIBLE MULTIPLATEFORME



CLA-XK200BK
EAN : 3700104455252
Prix de vente conseillé : **44.90€**TTC



CLA-XK200WT
EAN : 3700104455269
Prix de vente conseillé : **44.90€**TTC

XPERT K600

CLAVIER GAMING MÉCANIQUE SANS FIL RECHARGEABLE

RGB · Bluetooth · WIRELESS 2.4 GHz

68 Touches mécaniques
Format 65% compact TKL
Rétroéclairage RGB 4 modes
Connexion : sans fil RF 2,4GHz et Bluetooth ou filaire USB
Distance de fonctionnement 6 à 10 mètres
Nano récepteur USB 2.4 GHz inclus
Batterie lithium rechargeable 2000 mAh
Autonomie : 200 heures sans RGB / 20 heures avec RGB
Temps de charge : 4 heures, câble USB-C 1.5 mètre inclus
Bouton On/Off, indicateurs LED batterie faible
Hauteur réglable 2 positions
Dimensions : 32.7 x 11.6 x 3.7 cm
Poids : 690 g

TKL
FORMAT 65% COMPACT



TOUCHES MECANIQUES
ANTIGHOSTING



BATTERIE LITHIUM
RECHARGEABLE





CLA-XK600RF
EAN : 3700104455467
Prix de vente conseillé : **59.90€**TTC

3 IN 1 ULTIMATE 100 NEW!

PACK GAMING RGB

CLS-MK100
EAN : 3700104465183
Prix de vente conseillé : **34.90€**TTC

4 IN 1 ULTIMATE 100 + CASQUE INCLUS

PACK GAMING RGB

CLS-MKH100
EAN : 3700104465091
Prix de vente conseillé : **44.90€**TTC

RGB

6 KRO ANTIGHOSTING

METAL FRAME

CLAVIER

105 touches à membrane semi-mécaniques réactives
6 touches anti-ghosting (6KRO)
Raccourcis multimédia intégrés
Châssis robuste en métal
Rétroéclairage RGB sur les touches et le châssis
Luminosité et vitesse du rétroéclairage réglables
Hauteur ajustable + patins antidérapants
Compatible Windows®, câble USB 1,5 m
Dimensions / Poids : 45,5 x 13 x 3,5 cm / 560 g



MOUSE SOFTWARE INCLUDED

7 BOUTONS

8000 DPI

SOURIS

7 boutons + molette de défilement
Résolution ajustable : de 800 à 8 000 DPI
Polling rate : 125 Hz / Vitesse : 32 IPS / Accélération : 12 G
6 modes de rétroéclairage RGB
Logiciel inclus (macros programmables, RGB, réglages)
Compatible Windows®, câble USB de 1,5 m
Dimensions / Poids : 12,3 x 8,1 x 4,2 cm / 105 g

TAPIS DE SOURIS

Surface optimisée pour précision et vitesse
Base en caoutchouc antidérapante
Dimensions : 25 x 35 x 0,3 cm

CASQUE

Haut-parleurs 40 mm, rétroéclairage RGB Rainbow
Arceau auto-ajustable et coussinets en similicuir
Télécommande intégrée sur l'écouteur (volume ± / mute micro)
Câble principal de 2 m avec prises jack 3,5 mm (audio/micro)
Prise USB pour l'alimentation du rétroéclairage uniquement
Adaptateur compatible consoles : PlayStation, Xbox, Switch
Dimensions / Poids : 19 x 10 x 22 cm / 280 g

2 IN 1 ULTIMATE 600 RGB

PACK GAMING RECHARGEABLE RGB SANS FIL

CLS-MK600SBK
EAN : 3700104455313
Prix de vente conseillé : **49.90€**TTC

CLS-MK600SWT
EAN : 3700104455320
Prix de vente conseillé : **49.90€**TTC

CLAVIER
SEMI-MÉCANIQUES

WIRELESS 2.4 GHz

ALU
ALUMINIUM
Design



METAL
METAL
Design



CLAVIER

105 Touches semi-mécaniques
Norme AZERTY, localisation France
12 Raccourcis multimédia
Rétroéclairage RGB Rainbow
Connexion sans fil RF 2.4 GHz
Distance de fonctionnement 6 à 10 m
Autonomie : 50 h avec RGB ~ 120 h sans RGB
Batterie Lithium 1850 mAh, temps de charge : 5 h
Bouton On/Off – Réglable en hauteur 1 position
Revêtement en aluminium pour le modèle noir, en métal pour le blanc
Dimensions / Poids : 44 x 13.5 x 3.8 cm / 620 g

8 BUTTONS

SOURIS

Résolution 3 niveaux : 1200, 2400, 4800 DPI
Capteur PixArt 3312 / 8 Boutons dont 1 RapidFire
Accélération 10 G, Vitesse 4000 fps, Fréquence 250 Hz
Connexion sans fil RF 2.4 GHz
Distance de fonctionnement 6 à 10 m
Rétroéclairage RGB Rainbow 7 couleurs
Autonomie : 40 h avec RGB ~ 120 h sans RGB
Batterie Lithium 600 mAh, temps de charge : 2 h
Bouton On/Off/RGB
Forme pour droitier avec repose pouce confortable
Dimensions / Poids : 12.5 x 8.4 x 4.6 cm / 120 g

RETINA PRO

LUNETTES ANTI-LUMIÈRE BLEUE

Traitement : antireflets, filtre anti-lumière bleue
Forme : enveloppante
Modèle : unisexe
Monture : demi-cerclée
Matière verre : polycarbonate
Largeur des verres : 6.5 cm
Épaisseur des verres : 2 mm
Largeur : 14.7 cm
Longueur des branches : 13 cm
Taille du pont max. : 22 mm
+ repose-nez ajustable
Vendues sans ordonnance
Couleur : Noir / Gris
Poids : 26 grammes





FILTRE LA LUMIÈRE BLEUE



BLOQUE LA LUMIÈRE UV

TRAITEMENT ANTI-REFLET

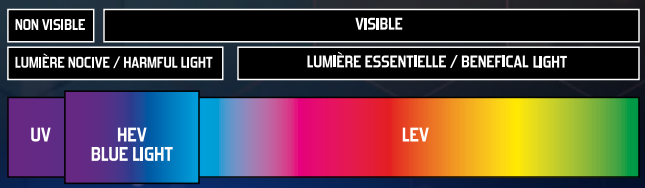

SOG-GLAP10
EAN : 3700104451612
Prix de vente conseillé : **19.90€**TTC

SENTINEL

RGB

STAND MULTIFONCTIONS POUR CASQUE

Support universel pour casques
Hauteur du support 27 cm
Rétroéclairage RGB 11 effets
Hub intégré avec 4 ports USB 2.0
Guide câble amovible (Ø 3~4 mm) pour souris
base antidérapante et lestée, poids : 420 g
Dimensions : 12,8 x 12.8 x 27 cm
Câble USB (Sortie) vers USB-C (Entrée) inclus, 1,5 m
Compatible Windows® XP à Windows® 10

RGB
11 MODES





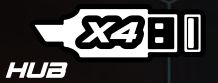





SOG-STD1
EAN : 3700104441521
Prix de vente conseillé : **34.90€**TTC

PRO H3

CASQUE MULTIPLATEFORME

COMPATIBLE SWITCH 1 / 2 | COMPATIBLE PS5 / PS4 | COMPATIBLE SERIES X | SERIES S / ONE | COMPATIBLE PC

Compatible PC, Switch 1 & 2, Playstation, Xbox
Haut-parleurs puissants de 50 mm
Microphone omnidirectionnel flexible
Coussinets circum-auraux en simili cuir
Arceau ajustable rembourré en simili cuir
Télécommande filaire (Volume +/-, Mute)
Câble principal PC : Double Jack 3.5 mm
Adaptateur consoles : Jack 3.5 mm (4 pins)
Poids : 250 g



RED EDITION

MIC-PH3MPRE
EAN : 3700104434080
Prix de vente conseillé : **19.90€**TTC

ORANGE EDITION

MIC-PH3MP
EAN : 3700104424869
Prix de vente conseillé : **19.90€**TTC

PRO H4

CASQUE MULTIPLATEFORME

COMPATIBLE SWITCH 1 / 2 | COMPATIBLE PS5 / PS4 | COMPATIBLE SERIES X | SERIES S / ONE | COMPATIBLE PC / MAC

Compatible PC, Switch, Playstation, Xbox
Haut-parleurs puissants de 40 mm
Ecouteurs inclinables et pivotants
Microphone omnidirectionnel flexible
Arceau ajustable rembourré en similicuir
Boutons de volume +/- sur l'écouteur
Câble principal : jack 3.5 mm pour consoles (2 m)
Adaptateur PC double jack 3.5 mm inclus



PRATIQUE
ET NOMADE



MIC-PH4BK
EAN : 3700104434387
Prix de vente conseillé : **19.90€**TTC

PRO H6 RGB

CASQUE MULTIPLATEFORME RGB

COMPATIBLE SWITCH 1 / 2 | COMPATIBLE PS5 / PS4 | COMPATIBLE SERIES X SERIES S / ONE | COMPATIBLE PC / MAC

Compatible PC, Switch, Playstation, Xbox
Haut-parleurs puissants de 50 mm
Ecouteurs inclinables et pivotants
Microphone omnidirectionnel flexible
Rétroéclairage RGB Rainbow
Arceau ajustable élastique
Boutons volume +/- et Mute
Câble principal : jack 3.5 mm pour consoles
+ USB pour rétroéclairage
Adaptateur PC double jack 3.5 mm inclus



MIC-PH6WT
EAN : 3700104434196
Prix de vente conseillé : **24.90€**TTC

MIC-PH6BK
EAN : 3700104434189
Prix de vente conseillé : **24.90€**TTC

PRO H7 RGB

CASQUE MULTIPLATEFORME RGB

COMPATIBLE SWITCH 1 / 2 | COMPATIBLE PS5 / PS4 | COMPATIBLE SERIES X SERIES S / ONE | COMPATIBLE PC

Compatible PC, Switch, Playstation, Xbox
Haut-parleurs puissants de 40 mm
Microphone omnidirectionnel flexible à réduction de bruit
Coussinets circum-auraux en simili cuir
Rétroéclairage RGB Rainbow des écouteurs
Arceau auto-ajustable suspendu
Télécommande (Volume +/-) sur l'écouteur
Câble principal PC : Double Jack 3.5 mm
(Mic + Audio, 3 pins) - 2 mètres
Prise USB dédiée au Rétroéclairage uniquement
Adaptateur consoles : 20 cm - Jack 3.5 mm (4 pins)

MIC-PH7
EAN : 3700104424722
Prix de vente conseillé : **24.90€**TTC



PRO H8 RGB

CASQUE MULTIPLATEFORME RGB

COMPATIBLE SWITCH 1 / 2 | COMPATIBLE PS5 / PS4 | COMPATIBLE SERIES X | SERIES S / ONE | COMPATIBLE PC

Haut-parleurs puissants de 50 mm
Microphone omnidirectionnel flexible
Coussinets circum-auraux en simili cuir doux et confortables
Rétroéclairage RGB Rainbow
Arceau ajustable rembourré en simili cuir
Télécommande filaire (Volume +/-, Mute)
Câble principal PC : Double Jack 3.5 mm (3 pins) - 2 m
Prise USB dédiée au Rétroéclairage uniquement
Adaptateur consoles : 20 cm
Jack 3.5 mm (4 pins)
Poids : 250 g



MIC-PH8
EAN : 3700104424586
Prix de vente conseillé : **24.90€**TTC

MIC-PH8WT
EAN : 3700104434066
Prix de vente conseillé : **24.90€**TTC

ELITE H10 RGB

CASQUE SON 7.1 VIRTUAL RGB

COMPATIBLE WINDOW PC

Compatible : PC (Windows® XP à 10), Logiciel 7.1 téléchargeable en ligne
Haut-parleurs puissants de 40 mm
Microphone omnidirectionnel flexible à réduction de bruit
Coussinets circum-auraux en simili cuir doux et confortables
Rétroéclairage RGB Rainbow des écouteurs
Arceau auto-ajustable suspendu
Télécommande filaire (Volume +/-, Mute)
Câble USB - 2 mètres - Poids : 260 g

VIRTUAL 7.1

MIC-EH10
EAN : 3700104424708
Prix de vente conseillé : **29.90€**TTC



ELITE H40 RGB

CASQUE MULTIPLATEFORME RGB

COMPATIBLE SWITCH 1 / 2 | COMPATIBLE PS5 / PS4 | COMPATIBLE SERIES X SERIES S / ONE | COMPATIBLE PC / MAC

Haut-parleurs puissants de 50 mm
Écouteurs inclinables en tissu
Micro omnidirectionnel flexible
Rétroéclairage RGB Rainbow
Arceau ajustable avec bandeau tissu
Boutons volume ± et mute sur l'écouteur
Câble principal : jack 3.5 mm (consoles)
+ USB (rétroéclairage)
Adaptateur PC double jack 3.5 mm inclus
Poids : 280 g



ÉCOUTEURS ET ARCEAU EN TISSU RESPIRANT



MIC-EH40BK
EAN : 3700104434271
Prix de vente conseillé : **34.90€**TTC

MIC-EH40WT
EAN : 3700104434288
Prix de vente conseillé : **34.90€**TTC

ELITE H50 RGB

CASQUE MULTIPLATEFORME RGB

COMPATIBLE SWITCH 1 / 2 | COMPATIBLE PS5 / PS4 | COMPATIBLE SERIES X SERIES S / ONE | COMPATIBLE PC

Haut-parleurs puissants de 50 mm
Microphone omnidirectionnel flexible à réduction de bruit
Coussinets circum-auraux en simili cuir confortables
Rétroéclairage RGB Rainbow des écouteurs
Arceau ajustable rembourré en simili cuir
Télécommande (Volume +/-, mute)
sur l'écouteur gauche
Câble Jack 3.5 mm (4 pins) – 1.2 m
Prise USB Rétroéclairage uniquement
+ rallonge / Adaptateur PC : Double Jack 3.5 mm
(Mic + Audio, 3 pins) – 1.2 m / Poids : 330 g



MIC-EH50WT
EAN : 3700104424678
Prix de vente conseillé : **34.90€**TTC

MIC-EH50BK
EAN : 3700104424630
Prix de vente conseillé : **29.90€**TTC

XPERT H600 RGB

CASQUE MULTIPLATEFORME RGB

COMPATIBLE SWITCH 1 / 2 | COMPATIBLE PS5 / PS4 | COMPATIBLE SERIES X SERIES S / ONE | COMPATIBLE PC

Logiciel 7.1 téléchargeable
Haut-parleurs puissants de 50 mm produisant un son clair et des basses puissantes
Microphone omnidirectionnel flexible et détachable
Coussinets circum-auraux en simili cuir confortables
RGB Rainbow des écouteurs avec son skull spirit
Structure en aluminium ultra design
Arceau ajustable rembourré en simili cuir
Télécommande filaire (Volume +/-, Mute)
avec un port jack 3.5 mm pour console
Rallonge jack 3.5 mm (4 Pins) incluse pour console : Switch, Playstation, Xbox...
Câble principal PC : USB – 2.2 m
Poids : 350 g



MIC-XH600
EAN : 3700104424739
Prix de vente conseillé : **44.90€**TTC

XPERT H700 RGB

CASQUE MULTIPLATEFORME RGB

COMPATIBLE SWITCH 1 / 2 | COMPATIBLE PS5 / PS4 | COMPATIBLE SERIES X SERIES S / ONE | COMPATIBLE PC / MAC

Profitez d'une expérience à 360° grâce au son surround 7.1 virtuel, logiciel inclus
Haut-parleurs puissants de 50 mm produisant un son clair et des basses puissantes
Microphone omnidirectionnel détachable avec réduction de bruit pour des conversations claires et précises avec votre équipe
Design avec des écouteurs glossy et Rétroéclairage RGB Rainbow Breathing
Arceau en aluminium réglable en hauteur et écouteurs inclinables pour un parfait ajustement
Coussinets et arceau en cuir protéiné pour un confort similaire au cuir véritable, plus résistant et plus éthique.
Télécommande filaire : volume, mute micro, rétroéclairage on/off et prise jack 3.5 mm pour une utilisation console (rallonge incluse)
Poids : 290 g



MIC-XH700WT
EAN : 3700104434073
Prix de vente conseillé : **49.90€**TTC

XPERT H1000 RGB

CASQUE GAMING SANS FIL

COMPATIBLE PC / MAC | COMPATIBLE SWITCH 1 / 2 / OLED / LITE | COMPATIBLE PS5 / PS4

Casque sans fil triple mode : RF 2.4 GHz / Bluetooth / Jack 3.5 mm
Son stéréo 2.0 – Haut-parleurs 50 mm
Micro omnidirectionnel flexible
Arceau réglable – Rétroéclairage RGB 6 effets
Commandes volume et mute intégrées
Batterie 1000 mAh : 45 h d'autonomie, charge en 2h30
Dongle RF 2.4 GHz : USB + USB-C
Poids : 270 g

NEW!



MIC-XH1000
EAN : 3700104434516
Prix de vente conseillé : **34.90€**TTC

XPERT H1200 RGB

CASQUE TRIPLE MODE RGB

COMPATIBLE PC / MAC | COMPATIBLE SWITCH 1 / 2 / OLED / LITE | COMPATIBLE PS5 / PS4

Bluetooth™ | WIRELESS 2.4 GHz

Casque sans fil triple mode : RF 2.4 GHz / Bluetooth / Jack 3.5 mm
Portée 8-10 m
Son stéréo 2.0 et mode 7.1 Surround virtuel
Haut-parleurs puissants 50 mm
Micro omnidirectionnel flexible et rétractable
Rétroéclairage LED RGB Rainbow
Conception circum-aurale, coussinets en tissu et similicuir
Arceau ajustable rembourré en tissu et similicuir
Télécommande intégrée sur l'écouteur
Batterie 1000 mAh : 30 h d'autonomie, charge en 3h30 (USB-C)
Dongle RF 2.4 GHz Double : USB + USB-C
Poids: 385 g



MIC-XH1200
EAN : 3700104434356
Prix de vente conseillé : **44.90€**TTC

XPERT H1400

CASQUE GAMING SANS FIL

COMPATIBLE PC / MAC | COMPATIBLE SWITCH 1 / 2 / OLED / LITE | COMPATIBLE PS5 / PS4

Bluetooth™ | WIRELESS 2.4 GHz

Casque sans fil triple mode : RF 2.4 GHz / Bluetooth / Jack 3.5 mm
Portée 8-10 m
Son stéréo 2.0 et mode 7.1 Surround virtuel
Haut-parleurs puissants 40 mm
Micro omnidirectionnel flexible et détachable
Conception circum-aurale, coussinets en tissu et similicuir
Arceau ajustable rembourré en tissu et similicuir
Télécommande intégrée sur l'écouteur
Batterie 1000 mAh : 40 h d'autonomie, charge en 2h30 (USB-C)
Dongle RF 2.4 GHz Double : USB + USB-C
Prise jack pour utilisation filaire
Poids : 280 g

VIRTUAL 7.1



MIC-XH1400
EAN : 3700104434400
Prix de vente conseillé : **44.90€**TTC

XPERT H1600

Bluetooth™ | WIRELESS 2.4 GHz

CASQUE GAMING SANS FIL

COMPATIBLE PC / MAC | COMPATIBLE SWITCH 1 / 2 / OLED / LITE | COMPATIBLE PS5 / PS4

Casque sans fil triple mode : RF 2.4 GHz / Bluetooth / Jack 3.5 mm
Son stéréo 2.0 – Haut-parleurs 50 mm
Micro omnidirectionnel flexible et détachable
Arceau en aluminium réglable et écouteurs inclinables
Commandes volume et mute intégrées
Batterie 1200 mAh : 45 h d'autonomie, charge en 2h30
Dongle RF 2.4 GHz : USB + USB-C
Poids : 315 g

MIC-XH1600
EAN : 3700104434523
Prix de vente conseillé : **44.90€**TTC

NEW!



FANATIC 200

RGB Bluetooth

ENCEINTE GAMING 2.0

COMPATIBLE SWITCH | COMPATIBLE PLAYSTATION | COMPATIBLE XBOX | COMPATIBLE PC / MAC

Son stéréo 2.0 puissant de 6W RMS
Technologie audio 3D sound
Réponse en fréquence 100Hz-20kHz
2 Haut-parleurs de 2" intégrés
Mode sans fil Bluetooth 5.3
Compatible consoles, PC, mac
Molette multifonction (Volume ±, RGB, Bluetooth Mode, On/Off)
Rétroéclairage RGB 6 modes (Rouge, Bleu, Vert & RGB, Rythme, Cycle et On/Off)
Interface et alimentation USB (5V-1A/2A)

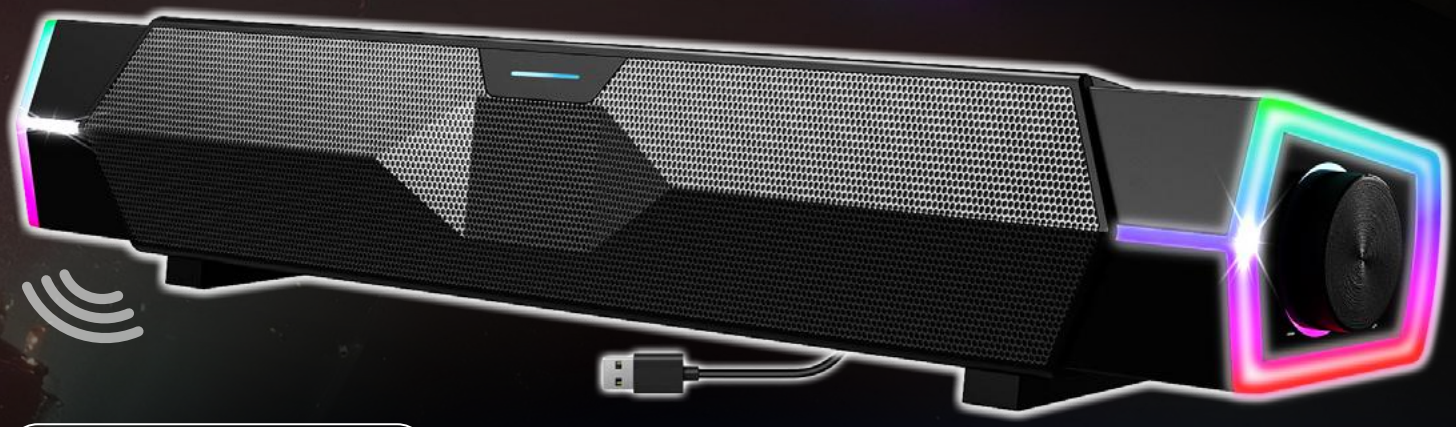

SP-6500
EAN : 3700104434370
Prix de vente conseillé : **24.90€**TTC

FANATIC 500

RGB Bluetooth

ENCEINTE GAMING PC

Puissance de crête : 12 Watts
Puissance totale : 6 Watts RMS (2 x 3W)
Connectivité Bluetooth : Version 5.1 (Portée jusqu'à 10 mètres)
Connectivité filaire : Câble audio Jack 3,5 mm, 1 mètre
Prise casque en façade (Micro non supporté)
Commandes : Volume ±, Piste Suivante/Précédente, RGB, Modes Auxiliaire et Bluetooth.
Alimentation USB (DC 5V) 1 mètre
Dim. Enceinte : 18.4 x 8.7 x 9.4 cm
Poids total : 1 Kg

SP-5500-BK
EAN : 3700104434332
Prix de vente conseillé : **29.90€**TTC

SP-5500-WT
EAN : 3700104434349
Prix de vente conseillé : **29.90€**TTC



EKO

MICROPHONE GAMING

Son de haute qualité avec filtre à réduction de bruit
Idéal pour le streaming, enregistrement et conversations
Bouton multifonction 3 en 1 : Volume +/- et mute
Microphone détachable avec pied articulé
Interface USB, installation rapide : plug and play
Compatible : PS4, XBOX ONE, PC, Mac
Applications : Discord, TeamSpeak, Skype...
Bonnette incluse : mousse de protection contre le vent
Base antidérapante lestée pour plus de stabilité
Poids : 190 g / Longueur du câble : 1.40 m
Directivité : omnidirectionnel
Sensibilité : -58 dB
Impédance < 2,2 kΩ
Réponse en fréquence : 100 Hz ~ 10 kHz
Dimensions : 12 x12 x 22.5 cm



Omnidirectionnel

MIC-EKO
EAN : 3700104424357
Prix de vente conseillé : **19.90€**TTC

EKO 300 RGB

MICROPHONE GAMING RGB



Omnidirectionnel

Son de haute qualité avec filtre à réduction de bruit
Idéal pour le streaming, enregistrement et conversations
Boutons : On/Off, Volume, Modes
Microphone flexible
Interface USB Plug and play
Compatible : PC, Mac
Applications : Discord, TeamSpeak, Skype...
Bonnette incluse : mousse de protection contre le vent
Base antidérapante lestée stable
Poids : 190 g
Longueur du câble : 1.50 m
Directivité : omnidirectionnel
Sensibilité : -58 dB
Impédance < 2,2 kΩ
Réponse en fréquence :
100 Hz ~ 10 kHz
Dimensions : 9 x 9 x 27 cm

MIC-EKO300
EAN : 3700104424555
Prix de vente conseillé : **24.90€**TTC

AIRBLADE 600 BLUE

CONTRÔLEUR LCD

REFROIDISSEUR GAMING

Compatibilité de 10 à 17 pouces
4 ventilateurs à LED bleues (2 x 125 mm et 2 x 70 mm)
Vitesse 1500 RPM / Débit d'air 56 CFM
Rétroéclairage LED des ventilateurs
4 positions réglables de 10° à 22°
2 Ports USB + 1 contrôleur LCD (On/Off)
3 modes de ventilation
6 vitesses
Niveau sonore : 15 dB(A)
Dimensions : 39 x 28 x 2,8 cm
Poids : 770 g
Câble d'alimentation
USB 60 cm



SOG-VE600BL
EAN : 3700104426528
Prix de vente conseillé : **19.90€**TTC

AIRBLADE 500 RGB

REFROIDISSEUR GAMING RGB

Une performance de refroidissement maximale !
Compatibilité de 10 à 17 pouces
4 ventilateurs à LED bleues (4 x 120 mm)
Vitesse 900 RPM / Débit d'air : 75 CFM
Rétroéclairage RGB Rainbow
8 positions réglables de 10° à 30°
2 Ports USB + 2 variateurs de vitesse (On/Off)
Niveau sonore : 25 dB(A)
Dimensions : 40.5 x 28.5 x 3 cm
Poids : 730 g
Câble d'alimentation USB 70 cm inclus





SOG-VE500RGB
EAN : 3700104436305
Prix de vente conseillé : **29.90€**TTC

AIRBLADE 700 RGB

REFROIDISSEUR GAMING RGB

Compatibilité de 10 à 17 pouces
6 ventilateurs à LED bleues (4 x 100 mm et 2 x 70 mm)
Vitesse : 100 mm = 1400 RPM / 70 mm = 2400 RPM
Débit d'air : 180 CFM
Rétroéclairage 10 modes, dont 5 RGB
Support pour smartphone inclus
8 positions réglables de 15° à 32°
2 Ports USB + 1 variateur de vitesse (On/Off)
Niveau sonore : 29 dB(A)
Dimensions / Poids :
40 x 26 x 3.5 cm / 950 g
Câble d'alimentation USB 70 cm inclus





SOG-VE700RGB
EAN : 3700104436312
Prix de vente conseillé : **34.90€**TTC

AIRBLADE 1200 RGB

REFROIDISSEUR GAMING RGB

Compatibilité de 10 à 17 pouces
6 ventilateurs à LED bleues (3 x 110 mm et 3 x 70 mm)
Vitesse : 110 mm =1300 RPM / 70 mm = 2100 RPM
Débit d'air : 85 CFM
Rétroéclairage 10 modes, dont 5 RGB
6 positions réglables de 7° à 50°
2 Ports USB + 1 contrôleur LCD (On/Off)
3 modes de ventilation et 6 vitesses
Niveau sonore : 26 dB(A)
Dimensions : 41.5 x 30 x 3.4 cm
Poids : 1.1 Kg
Câble d'alimentation
USB 60 cm

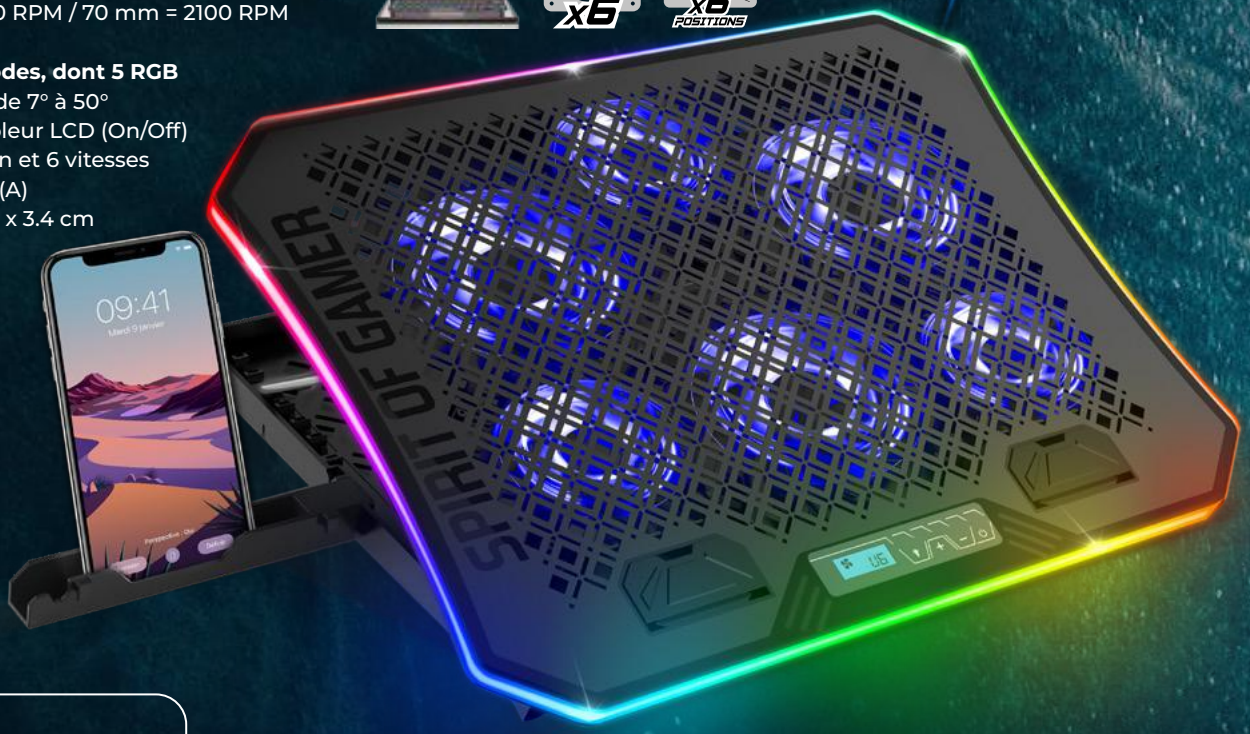

SOG-VE1200
EAN : 3700104436251
Prix de vente conseillé : **39.90€**TTC

AIRBLADE 1300 RGB

REFROIDISSEUR GAMING RGB

Compatibilité de 10 à 17 pouces
13 ventilateurs à LED bleues (10x 60 mm et 3 x 80 mm)
Vitesse : 60 mm = 2550 RPM / 80 mm = 1750 RPM
Débit d'air : 168.3 CFM
Rétroéclairage 10 modes, dont 5 RGB
8 positions réglables de 10° à 30°
2 Ports USB + 1 contrôleur LCD (On/Off)
6 vitesses de ventilation
Niveau sonore : 25.8 dB(A)
Dimensions / Poids : 41.5 x 30 x 3 cm / 1.3 Kg
Câble d'alimentation USB 50 cm



SOG-VE1300RGB
EAN : 3700104436398
Prix de vente conseillé : **39.90€**TTC

XGP WIRED

MANETTE PS3 / PC

COMPATIBLE PC | COMPATIBLE PLAYSTATION PS3

Dual Mode intégré : X-Input et Direct-Input pour une plus grande compatibilité de jeux
Sticks analogiques 360° excentrés pour plus de confort
Croix octodirectionnelle ultra précise
Doubles gâchettes et bumpers analogiques
12 boutons numériques, dont Home, Start, Select...
Fonction spéciale RapidFire avec le mode Turbo
Double moteur de vibration pour un maximum de sensations de jeu
Compatibilité : PlayStation® 3 et Windows® XP à Windows® 10
Longueur du câble : 1.8 m inclus



SOG-WXGP
EAN : 3700104431959
Prix de vente conseillé : **19.90€**TTC

XGP WIRELESS

WIRELESS 2.4 GHz

MANETTE SANS FIL PS3 / PC

COMPATIBLE PC | COMPATIBLE PLAYSTATION PS3

Dual Mode intégré : X-Input et Direct-Input pour une plus grande compatibilité de jeux.
Technologie de connexion RF 2.4GHz, jusqu'à 8 m
Batterie Lithium 600mAh rechargeable
Autonomie 12 Heures
Temps de charge 3 heures
Sticks analogiques 360° excentrés
Croix octodirectionnelle ultra précise
Doubles gâchettes / bumpers analogiques
12 boutons numériques, dont Home, Start, Select...
Fonction spéciale RapidFire en mode Turbo
Double moteur de vibration pour un maximum de sensations de jeu
Compatibilité : PlayStation® 3 et Windows® XP à Windows® 10
Nano récepteur USB
Câble de charge : 1 m inclus



SOG-RFXGP
EAN : 3700104431942
Prix de vente conseillé : **29.90€**TTC

PRO H3

CASQUE XBOX

Haut-parleurs puissants de 50 mm
Arceau ajustable rembourré
Coussinets circum-auraux
en simili cuir doux et confortables
Microphone omnidirectionnel rétractable et flexible
Télécommande filaire (Volume +/-, Mute)
Câble Jack 3.5 mm (4 pins) 1 m
Rallonge supplémentaire : 2 m
Poids : 250 g

XBOX EDITION

SERIES X | SERIES S/ONE





MIC-PH3XXS
EAN : 3700104424852
Prix de vente conseillé : **19.90€**TTC

PGX WIRED

MANETTE XBOX

Croix octodirectionnelle ultra-précise
Bouton Home pour accéder rapidement
au menu principal de votre Xbox One
Boutons numériques
sticks analogiques asymétriques
Double gâchettes et bumpers sensibles
Moteurs double vibration
pour plus de sensations de jeu
Fonctions spéciales TURBO, Indicateurs LED
Longueur de câble confortable : 1.8 m

SERIES X | SERIES S/ONE



SOG-WXB1
EAN : 3700104441262
Prix de vente conseillé : **34.90€**TTC

PRO H3

CASQUE NINTENDO SWITCH 1 / 2

Haut-parleurs puissants de 50 mm
Arceau ajustable rembourré
Coussinets circum-auraux en simili cuir doux et confortables
Microphone omnidirectionnel rétractable et flexible
Télécommande filaire (Volume +/-, Mute)
Câble Jack 3.5 mm (4 pins) 1 m
Rallonge supplémentaire : 2 m
Poids : 250 g

SWITCH EDITION

MIC-PH3SW2
EAN : 3700104434059
Prix de vente conseillé : **19.90€**TTC



MY-JOY PLUS

Bluetooth™

MANETTE NINTENDO SWITCH 1 / 2 SANS FIL



Les Manettes My-Joy Plus sont compatibles avec votre console Nintendo Switch™, Switch 2™ et Nintendo Switch Lite™.
Design ergonomique
Fonction vibrations HD
Programmables, Mode macro, mode turbo
Autonomie 10h (avec vibrations), 20h (sans vibrations)
Batterie rechargeable : 300 mAh
Dimensions : 10.5 x 4.8 x 4.8 cm
Poids : 140 g





GRIP INCLUDED
MACRO/TURBO MODES
INTENSE VIBRATIONS
BATTERY LIFE / USB-C

Avertissements :
Mise à jour en ligne de vos manettes uniquement par PC. Manettes non équipées de caméra infrarouge à détecteur de mouvements. Non compatibles NFC pour lire et écrire des données sur les amiibo.

SOG-BTGP42
EAN : 3700104441439
Prix de vente conseillé : **44.90€**TTC

PULSE BLUETOOTH

RGB Bluetooth

MANETTE SWITCH SANS FIL

COMPATIBLE SWITCH 1/2 | COMPATIBLE PC | COMPATIBLE ANDROID | COMPATIBLE iOS

Compatible Switch 1 et 2, PC, Android et iOS
Connexion sans fil Bluetooth et filaire USB-C
Joysticks asymétriques, fonction turbo, capture écran...
Gyroscope avancé 6 axes
3 niveaux de vibration haptique paramétrables
2 boutons macro supplémentaires programmables
Rétroéclairage RGB : Neon dynamique
et 6 couleurs statiques personnalisables
Batterie Lithium rechargeable, autonomie 12 heures
Indicateurs LED (batterie, fonctionnement)
Câble USB-C / USB-A 1 mètre
Dim. : 16.2 x 10.6 x 4.3 cm (214 g)



SOG-BTGPS1
EAN : 3700104441668
Prix de vente conseillé : **34.90€**TTC

JOYSTATION QUAD

RGB

STATION DE CHARGE RGB POUR JOY-CON 2

COMPATIBLE SWITCH 2

REPRENEZ LE CONTRÔLE DE VOS SESSIONS MULTIJOUEUR AVEC LA JOYSTATION QUAD, LA STATION DE CHARGE COMPACTE ET STYLÉE.

Rechargez simultanément jusqu'à 4 Joy-Con Switch 2, avec un éclairage RGB 10 modes, des LED de statut individuelles et un design vertical qui optimise l'espace sur votre bureau.

4 ports de charge simultanés pour Joy-Con Switch 2
Éclairage RGB 10 modes intégré à la base
Modes fixes : rouge, vert, bleu, jaune, cyan, violet, blanc, orange
Modes dynamiques : RGB Breathing, RGB Flash
LED de statut individuelles
Détection automatique de fin de charge
Fonctionne avec un adaptateur secteur 5V/1.5A ou directement sur le dock officiel via USB-C (câble 80 cm inclus)
Socle antidérapant pour une stabilité parfaite
Format compact et léger : 9 x 9 x 13.2 cm / 170 g



SOG-GSJC2
EAN : 3700104436497
Prix de vente conseillé : **24.90€**TTC

PGP WIRED

MANETTE PLAYSTATION 4

Bouton principal PlayStation® pour accéder rapidement au menu de votre Play
16 Boutons numériques, double gâchettes et bumpers sensibles
Sticks analogiques 360° équipés d'un rétroéclairage bleu
Moteurs double vibration pour plus de sensations de jeu
Pavé central cliquable accès direct aux fonctions de votre Play (Share, options...)
Compatible : PlayStation® 4 / PlayStation® 3 / PC (Windows® 7 à Windows® 10)
Câble USB : 2.5 m

SOG-WXGP4
EAN : 3700104441200
Prix de vente conseillé : **17.90€**TTC



PGP BLUETOOTH

Bluetooth™

MANETTE PLAYSTATION 4 SANS FIL

Modèle sans fil, connexion via Bluetooth®
Distance de fonctionnement 8 m
Autonomie 12H (Batterie Li-ion 620 mAh / 3.7V)
Croix octodirectionnelle ultra précise
16 Boutons numériques / Sticks analogiques 360°
Double gâchettes et bumpers sensibles
Moteurs double vibration pour plus de sensations de jeu
Pavé central cliquable, accès direct aux fonctions de votre Play (Share, options...)
Prise jack 3.5 mm, branchez votre micro casque directement sur la manette.



SOG-BTGP41
EAN : 3700104441293
Prix de vente conseillé : **24.90€**TTC

NEON BLUETOOTH RGB

MANETTE SANS FIL RGB RECHARGEABLE

COMPATIBLE PS4/PS3 | COMPATIBLE PC | COMPATIBLE ANDROID | COMPATIBLE iOS

Bluetooth™



Technologie Bluetooth, portée de 8 mètres.
Compatible : PS4 et PS3, PC (D-input/X-input), iOS, Android
Design transparent et rétroéclairage RGB 10 modes
2 boutons programmables pour enregistrer votre macro
Mode Turbo, maintenez le bouton pour une activation continue.
Double moteur de vibration ajustable sur 4 niveaux d'intensité
Ergonomie optimale avec capteur gyroscopique 6 axes.
Pavé tactile, prise casque Jack 3.5 mm
Autonomie 16 heures avec sa batterie lithium rechargeable 900 mAh

SOG-BTGX12
EAN : 3700104441675
Prix de vente conseillé : **39.90€**TTC

PGP FIVE RGB WIRELESS 2.4 GHz

MANETTE SANS FIL RGB RECHARGEABLE



COMPATIBLE PS5

Connexion sans fil 2.4 GHz pour console PS5
Boutons ABXY **mécaniques**
Joysticks 3D rétroéclairés avec capteur à effet Hall : précis, durables, sans dérive
4 boutons macro programmables
Touches Option / Share / PS / Turbo
Double moteur de vibration pour un retour immersif
Pavé tactile fonctionnel compatible avec les jeux PS5
Capteur de mouvement intégré
Récepteur RF USB inclus : connexion stable et instantanée
Rechargeable avec sa batterie lithium 1000 mAh intégrée
Câble USB-C vers USB-A inclus (1 m)

SOG-RFGPS5
EAN : 3700104441835
Prix de vente conseillé : **59.90€**TTC

PRO H3

CASQUE PLAYSTATION

Haut-parleurs puissants de 50 mm
Arceau ajustable rembourré
Coussinets circum-auraux en simili cuir doux et confortables
Microphone omnidirectionnel rétractable et flexible
Télécommande filaire (Volume +/-, Mute)
Câble Jack 3.5 mm (4 pins) 1 m
Rallonge supplémentaire : 2 m
Poids : 250 g

PLAYSTATION EDITION

COMPATIBLE
PS5 / PS4



MIC-PH3PS5
EAN : 3700104424845
Prix de vente conseillé : **19.90€**TTC

PRO H4

CASQUE MULTIPLATEFORME RGB

COMPATIBLE SWITCH 1 / 2 | COMPATIBLE PS5 / PS4 | COMPATIBLE SERIES X | SERIES S / ONE | COMPATIBLE PC / MAC

Compatible PC, Switch, Playstation, Xbox
Haut-parleurs puissants de 40 mm
Ecouteurs inclinables et pivotants
Microphone omnidirectionnel flexible
Arceau ajustable rembourré en similicuir
Boutons de volume +/- sur l'écouteur
Câble principal : jack 3.5 mm pour consoles (2 m)
Adaptateur PC double jack 3.5 mm inclus



PRATIQUE
ET NOMADE

MIC-PH4WT
EAN : 3700104434394
Prix de vente conseillé : **19.90€**TTC



RACE 1 WHEEL PRO

GAMING STEERING WHEEL AND PEDALS SET

PACK VOLANT + PÉDALIER

COMPATIBLE PC

Rotation du volant 180°
Diamètre du volant 26 cm
Palettes séquentielles ±
Boîte de vitesses séquentielle ±
Pédalier Double : Accélération et Freinage
Sensibilité et vibrations réglables, touches programmables
Finition Grip control
Kit de fixation avec vis de serrage + 7 ventouses
Compatible cockpit : non
Volant : 27 x 35 x 28 cm (1.5 kg), câble USB 2 m
Pédalier : 21.5 x 23.5 x 13 cm (0.5 kg), câble RJ11 : 1.6 m

SOG-RWP1
EAN : 3700104441637
Prix de vente conseillé : **49.90€**TTC



RACE 2 WHEEL PRO

GAMING STEERING WHEEL AND PEDALS SET

PACK VOLANT + PÉDALIER

COMPATIBLE SWITCH 1 / 2 | COMPATIBLE PS4 / PS3 | COMPATIBLE SERIES X | SERIES S / ONE | COMPATIBLE PC

Rotation du volant 180°
Diamètre du volant 26 cm
Palettes séquentielles ±
Boîte de vitesses séquentielle ±
Pédalier Double : Accélération et Freinage
Sensibilité et vibrations réglables, touches programmables
Finition Grip control
Kit de fixation avec vis de serrage + 7 ventouses
Compatible cockpit : non
Volant : 27 x 35 x 28 cm (1.5 kg), câble USB 1.8 m
Pédalier : 21.5 x 23.5 x 13 cm (0.5 kg), câble RJ11 : 1.6 m

SOG-RWP2
EAN : 3700104431966
Prix de vente conseillé : **89.90€**TTC



RACE 5 WHEEL PRO

PACK VOLANT + PÉDALIER

COMPATIBLE PS5 COMPATIBLE PC

Préparez-vous à vivre chaque virage, chaque drift, chaque accélération comme si vous étiez sur la piste. **Le RACE WHEEL PRO 5 vous propulse au cœur de la course avec un réalisme saisissant** et une prise en main conçue pour les vrais passionnés de simulation automobile.

PRÊT POUR LA POLE POSITION

Compatible PlayStation®5 et PC (X-Input / D-Input)
Volant (10" / 25,5 cm) avec angle de rotation de 270° pour une maîtrise parfaite

Technologie Zero Dead Zone (mode Simulation sur PC) : précision maximale

Aucune latence

Revêtement grip texturé pour une conduite ferme et confortable

DES COMMANDES À PORTÉE DE MAIN

11 boutons de contrôle + D-Pad intégrés pour garder le contrôle à tout moment

2 palettes séquentielles type F1 pour des changements de vitesses rapides

Base large et stable, idéale pour une immersion totale

PÉDALE AU PLANCHER

Double pédale : accélérateur + frein

Repose-pied pliable avec pédales métalliques intégrées pour un confort optimal et un appui renforcé

FIXÉ POUR LA VICTOIRE

6 ventouses puissantes pour une installation rapide (amovibles fixation cockpit)

Pinces de fixation renforcées avec extensions (0 à 55 mm) pour un maintien solide sur tous types de bureaux



VOLANT :
Câble USB : 1.8 m
Dimensions (L*l*h) : 29.5 x 28 x 23.5 cm
Poids : 1.6 Kg

PÉDALIER :
Câble RJ12 : 1.5 m
Dimensions : 35 x 23 x 13.5 cm
Poids : 0.75 Kg

SOG-RWP5
EAN : 3700104441828
Prix de vente conseillé : **129.90€**TTC

RACE 1080RS WHEEL FORCE

PACK RACING SPORT VOLANT + BOÎTE DE VITESSES + PÉDALIER

COMPATIBLE WINDOWS PC | COMPATIBLE PLAYSTATION PS4 | COMPATIBLE XBOX SERIES X | SERIES S / ONE

Câble 2 m
Dimensions : 32 x 29 x 26 cm
Poids : 3 Kg



PÉDALIER
Câble 1.6 m
Dimensions : 40 x 23 x 15 cm
Poids : 1.44 Kg

BOÎTE DE VITESSES
Câble 1.5 m
Dimensions : 18 x 11 x 20 cm
Poids : 0.53 Kg











Avec l'Application gratuite ***RACING WHEEL***, prenez le contrôle total de votre expérience de jeu et atteignez de nouveaux sommets de performance et de réalisme.

Connexion Bluetooth automatique

100% personnalisable : Mappage des touches pour adapter votre style de jeu.

Paramètres avancés : Réglez la force du ressort et du frottement.

Ajustez la rotation et la force du retour de force

Réglages précis des pédales

Configurations optimisées en temps réel

Télécharger dans l'App Store

DISPONIBLE SUR Google Play

SOG-RWF1080RS
EAN : 3700104441699
Prix de vente conseillé : **199.90€**TTC

2 IN 1 CROSSGAME 1

CONVERTISSEUR CLAVIER/SOURIS POUR CONSOLES

COMPATIBLE SWITCH 1 / 2 | COMPATIBLE PS4 / PS3 | COMPATIBLE SERIES X | SERIES S / ONE

Spécifications :
3 Ports USB-A et 1 Port USB-C
Indicateurs LED
Câble USB-C vers USB-A inclus

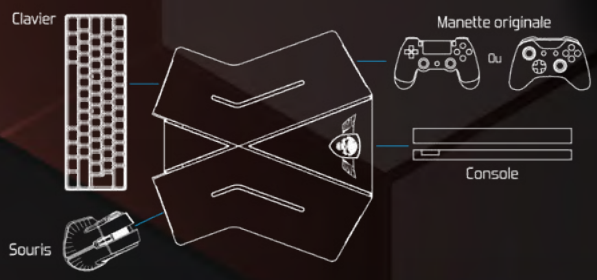



SOG-CONV1
EAN : 3700104441286
Prix de vente conseillé : **24.90€**TTC

XPERT G700 RGB

MINI-CLAVIER MÉCANIQUE ET SOURIS POUR CONSOLES

COMPATIBLE SWITCH | COMPATIBLE PS4 | COMPATIBLE ONE | COMPATIBLE PC

Spécifications :
3 Ports USB-A et 1 Port USB-C
Prise casque Jack 3.5 mm (4 Pins Audio/Micro)
Indicateurs LED
Câble USB-C vers USB-A inclus

TAPIS DE SOURIS
Souple et base antidérapante
Dimensions : 23.8 x 18.8 x 0.3 mm





SPIRIT OF GAMER BLEU • CLAVIER MÉCANIQUE • SWITCH

SOURIS 3200 DPI
7 boutons et molette de défilement en métal
Rétroéclairage 11 effets RGB dynamiques
Forme pour droitier avec repose pouce
Patins antidérapants en métal pour une glisse parfaite
Dimensions / Poids : 13 x 8.5 x 4.2 cm / 160 g
Câble USB : 1.60 m

MINI-CLAVIER MÉCANIQUE
Switch bleu
35 touches Anti-Ghosting préprogrammées
Rétroéclairage 8 effets RGB dynamiques
Repose-poignet XL confortable
Application intuitive pour changer le mappage des touches
Dimensions / Poids : 22 x 14.6 x 3.8 cm / 300 g
Câble USB : 1.6 m

SOG-XG700
EAN : 3700104445314
Prix de vente conseillé : **39.90€**TTC

SIRIUS RGB SERIES

OFFREZ-VOUS L'EXPÉRIENCE SIRIUS :

un siège en simili cuir haute qualité, 30 LED RGB intégrées pour une ambiance lumineuse personnalisée, et un repose-jambes escamotable pensé pour vos pauses bien méritées !



SOG-GCSRG
EAN : 3700104461550
Prix de vente conseillé : **119.90€**TTC

Rétroéclairage RGB : effets dynamiques et fixes
Alimenté via câble USB
Télécommande infrarouge incluse

Revêtement : similicuir
Hauteur d'assise (min~max) : 44-53 cm
Inclinaison du dossier : 90° à 130°
Assise (largeur x profondeur) : 49 x 50 cm
Dossier (hauteur x largeur) : 77 x 50 cm
Accoudoirs fixes
Densité de la mousse (assise / dossier) : 24D / 24D
Vérin de classe II, charge : 120 kg max
Repose-jambes (Dim. / densité) : 32 x 20 x 6 cm / 24D
Piétement plastique (70 cm), roulettes PU (5 cm)
Poids : 14,2 kg

HELLCAT SERIES

PLONGEZ DANS LE CONFORT ULTIME AVEC HELLCAT :

un design futuriste, une ergonomie indispensable, un bien-être absolu !



Revêtement tissu et maille respirante
Hauteur d'assise (min~max) : 47 ~ 57 cm
Inclinaison du dossier 90 à 135°
Assise (largeur x profondeur) : 53 x 52 cm
Dossier (hauteur x largeur) : 75 x 53 cm
Accoudoirs fixes
Densité mousse (Assise/Têtière) : 28D / 24D
Vérin de classe III, Charge : 100 Kg max
Piétement nylon (70 cm), Roulettes PU (5 cm)
Poids : 14 Kg

SOG-GCKBK
EAN : 3700104451896
Prix de vente conseillé : **129.90€**TTC

ARENA SERIES

DÉCOUVREZ LE CONFORT ULTIME AVEC NOTRE SIÈGE GAMER 100% TISSU :

une fusion parfaite de style et de performance pour des sessions de jeu intenses !



Revêtement : tissu 100% polyester
Hauteur d'assise (min~max) : 46-53 cm
Inclinaison du dossier : 90° à 130°
Assise (largeur x profondeur) : 42 x 50 cm
Dossier (hauteur x largeur) : 79 x 50 cm
Accoudoirs fixes
Densité de la mousse (assise / dossier) : 28D / 60D
Vérin de classe II, charge : 120 kg max
Piétement plastique (70 cm), roulettes PU (6 cm)
Poids : 14,5 kg

SOG-GCAGR
EAN : 3700104461284
Prix de vente conseillé : **169.90€**TTC

SOG-GCABK
EAN : 3700104461291
Prix de vente conseillé : **169.90€**TTC

RAVEN SERIES

JOUEZ SANS COMPROMIS AVEC RAVEN !

Entièrement recouvert de tissu respirant, ce siège intègre une assise à ressorts ensachés pour un maintien ferme et un confort longue durée. Son repose-jambes escamotable vous permet de faire une pause bien méritée entre deux parties.



ASSISE À RESSORTS

Revêtement : tissu 100% polyester
Hauteur d'assise (min~max) : 45-55 cm
Inclinaison du dossier : 90° à 130°
Assise (largeur x profondeur) : 50 x 50 cm
Dossier (hauteur x largeur) : 80 x 50 cm
Accoudoirs fixes
Densité de la mousse (assise / dossier) : 28D/ 24D
Vérin de classe II, charge : 120 kg max
Repose-jambes (Dim. / densité) : 34 x 20 x 6 cm / 24D
Piétement plastique (70 cm), roulettes PU (5 cm)
Poids : 16,5 kg

SOG-GCRGR
EAN : 3700104461567
Prix de vente conseillé : **179.90€**TTC

SOG-GCRBQ
EAN : 3700104461574
Prix de vente conseillé : **179.90€**TTC

MUSTANG SERIES

LE SIÈGE ULTIME QUI VOUS PROCURE UN CONFORT SUPRÊME

pendant et après vos sessions gaming
grâce à son repose-jambes escamotable.



Revêtement similicuir capitonné
Hauteur d'assise (min~max) : 48 ~ 58 cm
Inclinaison du dossier 90 à 160°
Basculement 0 à 20° ou blocage
Repose-jambes escamotable : 33 x 23 x 7 cm
Assise (largeur x profondeur) : 55 x 50 cm
Dossier (hauteur x largeur) : 78 x 50 cm
Accoudoirs fixes
Densité mousse (Assise/Dossier) : 28D / 24D
Coussins lombaires inclus
Vérin de classe III, Charge : 100 Kg max
Piétement métal (70 cm), Roulettes PU (5 cm)
Poids : 18.5 Kg

SOG-GCMWT
EAN : 3700104461048
Prix de vente conseillé : **199.90€**TTC

SOG-GCMBL
EAN : 3700104461024
Prix de vente conseillé : **199.90€**TTC

SOG-GCMBK
EAN : 3700104461031
Prix de vente conseillé : **199.90€**TTC

SOG-GCMRE
EAN : 3700104461017
Prix de vente conseillé : **199.90€**TTC

HEADQUARTER 250

PLATEAU ET CADRE

Plateau en MDF ultra résistant, 18 mm d'épaisseur
Forme rectangulaire avec revêtement effet carbone
Conçu pour votre setup : 2 écrans, clavier, souris...
Cadre en métal pour une parfaite stabilité du plateau
Dimensions : 120 x 60 x 75 cm

ACCESSOIRES INCLUS

Support de casque
Porte-gobelet
1 Panier cache-câble
2 Passes câble ronds

PIEDS

Design futuriste en Z
Pieds ajustables pour régler l'aplomb

RGB

Plateau équipé de LED RGB
Alimentation via câble USB inclus (40 cm)
Bouton tactile pour contrôler 8 effets RGB prédéfinis



PANIER

Pour organiser les prises et rallonges



PRATIQUE

Support de casque
Porte-gobelet

SOG-DESK250
EAN : 3700104461307
Prix de vente conseillé : **149.90€**TTC

HEADQUARTER 400 RGB

140 CM
LARGEUR CONFORTABLE

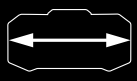

PRATIQUE
SUPPORT DE CASQUE
PORTE-GOBELET



TAPIS DE SOURIS
INCLUS



PLATEAU ET CADRE

Spacieux avec son plateau de 140 cm
Plateau en MDF ultra résistant 18 mm d'épaisseur
Capable de supporter votre setup : 2 écrans, clavier, souris...
Cadre en métal offrant une parfaite stabilité du plateau
Dimensions : 140 x 60 x 75 cm

RGB

Pieds équipés de LED RGB
Alimenté via câble USB inclus
Bouton sensitif pour changer le rétroéclairage

ACCESSOIRES INCLUS

Tapis de bureau 140 x 60 cm
Support de casque
Porte-gobelet
1 Panier cache-câble
2 Passes câble ronds

PIEDS

Design futuriste en Y
2 Stickers à coller inclus pour habiller les pieds
Pieds ajustables pour régler l'aplomb



SOG-DESK400
EAN : 3700104451933
Prix de vente conseillé : **249.90€**TTC

HEADQUARTER 600 RGB

RGB

Plateau équipé de bandes RGB
Couleurs statiques (rouge, vert, bleu /...)
Effets RGB dynamiques ou activés par la musique

PLATEAU ET CADRE

Revêtement effet carbone
Plateau KING SIZE 160 cm en MDF ultra résistant 16 mm d'épaisseur
Capable de supporter votre setup : 2 écrans, clavier, souris...
Cadre en métal offrant une parfaite stabilité du plateau
Dimensions : 160 x 60 x 75 cm (sans support LED RGB)
Profondeur du retour : 100 cm



ACCESSOIRES INCLUS

Support de casque
Porte-gobelet
1 panier cache-câble
2 passe-câbles ronds

PIEDS

Design futuriste en Y
Pieds ajustables pour régler l'aplomb

RIGHT

SOG-DESK600R
EAN : 3700104461161
Prix de vente conseillé : **249.90€**TTC

HEADQUARTER 700 MOTORIZED

HEADQUARTER 700 intègre un mécanisme motorisé pour un ajustement en hauteur facile. Ses multiples niveaux personnalisables s'adaptent à toutes les tailles, offrant une ergonomie parfaite pour jouer ou travailler, que ce soit debout ou assis.



Plateau de 120 x 60 cm en MDF avec revêtement effet carbone
Hauteur réglable : 73 à 118 cm, Vitesse du moteur : 1 cm par seconde
Télécommande : Monter/descendre + 4 hauteurs prédéfinies programmables
Poids supporté : 60 Kg max
Cadre en métal 1.2 mm d'épaisseur et pieds XL pour une meilleure stabilité
Inclus : Support de casque et porte gobelet, passe-câbles, support pour rallonge
Alimentation secteur 220V fournie
Poids : 22.3 kg

SOG-DESK700
EAN : 3700104461253
Prix de vente conseillé : **199.90€**TTC

HEADQUARTER 900 MOTORIZED RGB

HEADQUARTER 900 intègre un mécanisme motorisé pour un ajustement en hauteur facile. Ses multiples niveaux personnalisables s'adaptent à toutes les tailles, offrant une ergonomie parfaite pour jouer ou travailler, que ce soit debout ou assis. Le tout est complété par un plateau XXL et un design élégant avec son rétroéclairage RGB intégré !



Plateau de 140 x 70 cm en MDF avec revêtement effet carbone
Hauteur réglable : 75 à 120 cm, Vitesse du moteur : 1 cm par seconde
Télécommande : Monter/descendre + 4 hauteurs prédéfinies programmables
Poids supporté : 60 Kg max
Cadre en métal 1.2 mm d'épaisseur et pieds XL pour une meilleure stabilité
Rétroéclairage RGB 16 modes, contrôlable via sa commande sensitive
Inclus : Tapis XL, support de casque et porte gobelet, passe-câbles, support pour rallonge
Alimentation secteur 220V fournie
Poids : 25.2 kg

SOG-DESK900
EAN : 3700104461260
Prix de vente conseillé : **279.90€**TTC

HEATSINK MEMORY

DISSIPATEUR ARGB POUR MEMOIRE RAM

Heatsink est un dissipateur thermique tout-en-un conçu pour refroidir efficacement les MÉMOIRES RAM DDR / DDR3 / DDR4 / ... Y compris les formats standard, low profile, simple face ou double face.

Rétroéclairage LED RGB Adressable (3 pin – 5V)
Compatible barrette RAM non équipée de dissipateur
Alimentation : 3 pin, connexion en série possible
Matière : Aluminium / ABS / Silicone
Dimensions : 14 x 4.4 x 0.7 cm
Poids : 58 g



ARGB

AURA SYNC | GIGABYTE RGB FUSION | msi MYSTIC LIGHT SYNC | ASRock POLYCHROME SYNC

SOG-MEM-RGB
EAN : 3700104436138
Prix de vente conseillé : **14.90€**TTC

AIRFORCE FAN SERIES

VENTILATEUR 120 MM ARGB

ARGB

AURA SYNC | GIGABYTE RGB FUSION | msi MYSTIC LIGHT SYNC | ASRock POLYCHROME SYNC

Connecteurs RGB adressables (3 pin / 5V)
Pales incurvées pour une performance de refroidissement maximale
Coussinets en mousse afin d'absorber et d'amortir les vibrations du ventilateur
Rétroéclairage LED RGB au milieu et/ou à l'extérieur selon le modèle
Vitesse du ventilateur : 1200 RPM,
Air Flow : 39.6 CFM
Dimensions 120 x 120 x 25mm

RGB RING FAN

SOG-V120EX
EAN : 3700104436213
Prix de vente conseillé : **12.90€**TTC







RGB BLADE FAN

SOG-V120IN
EAN : 3700104436220
Prix de vente conseillé : **12.90€**TTC

RGB HALO FAN

SOG-V120TW
EAN : 3700104436237
Prix de vente conseillé : **14.90€**TTC

AIRCOOLER

ARGB PWM

KIT VENTIRAD ARGB

ALL IN ONE ! AirCooler 120 mm est un ventirad silencieux tout-en-un conçu pour refroidir efficacement n'importe quel processeur haut de gamme AMD ou Intel. Ce kit est composé d'un radiateur équipé et d'un ventilateur PWM de 120 mm RGB adressable.

Ventirad compatible AMD et Intel
Thermal Design Power 130W
Ventilateur PWM 120 mm RGB Adressable (3 pin, 5V)
4 Caloducs de 6 mm de diamètre.
Matériaux : cuivre, aluminium
Dimensions : 16 x 12.4 x 7.2 cm
Poids : 600 g

Intel LGA Socket : 2011-V3 / 2011 / 1151 / 1150 / 1155

AMD Socket : AM4 / AM3 / AM3+ / FM



SOG-VR120RGB
EAN : 3700104436121
Prix de vente conseillé : **34.90€**TTC

AIRCOOLER PRO

ARGB PWM

KIT VENTIRAD ARGB

AIRFORCE 92 MM PWM Le refroidissement du radiateur est optimisé par son ventilateur PWM (4 broches).
Que signifie PWM ? C'est l'abréviation de «Pulse-width modulation» (modulation de largeur d'impulsion). La technologie PWM permet une rotation plus rapide ou plus lente en fonction des besoins de votre système.

Ventirad compatible AMD et Intel
Thermal Design Power 120W
Ventilateur PWM 92 mm RGB Adressable (3 pin, 5V)
4 Caloducs de 6 mm de diamètre.
Alimentation via câble SATA
Matériaux : cuivre, aluminium
Dimensions : 15 x 11.4 x 8.6 cm
Poids : 600 g

Intel Socket : LGA115X / LGA775

AMD Socket : 754 / 939 / 940 AM2 / AM2+ / AM3
AM3 + AM4 / FM1 / FM2



SOG-VR-RGB120A
EAN : 3700104436145
Prix de vente conseillé : **44.90€**TTC

LIQUID FORCE 120 MM

KIT WATERCOOLING ARGB



ARGB PWM

AURA SYNC · GIGABYTE RGB FUSION · msi MYSTIC LIGHT SYNC · ASRock POLYCHROME SYNC

Compatible processeurs AMD/Intel
Thermal Design Power (TDP) 150 Watts
Kit adressable et synchronisable
Pompe ARGB, vitesse 2300 RPM (7.8 x 8.4 x 4.6 cm)
Tuyaux flexibles 29 cm
1 Ventilateur PWM 120 mm ARGB (1600 RPM / 35.8 CFM)
Radiateur en aluminium
Niveau sonore < 27 dB

Intel LGA Socket : 2011-V3 / 2011 / 1151 / 1150 / 1155

AMD Socket : AM4 / AM3 / AM3+ / FM2+ / FN2 / FM1

SOG-LC120RGB
EAN : 3700104436107
Prix de vente conseillé : **49.90€**TTC

LIQUID FORCE 240 MM

KIT WATERCOOLING ARGB

ARGB PWM

AURA SYNC · GIGABYTE RGB FUSION · msi MYSTIC LIGHT SYNC · ASRock POLYCHROME SYNC



Compatible processeurs AMD/Intel
Thermal Design Power (TDP) 200 Watts
Kit adressable et synchronisable
Pompe ARGB
Vitesse 2300 RPM (7.8 x 8.4 x 4.6 cm)
Tuyaux flexibles 29 cm
2 Ventilateurs PWM 120 mm ARGB (1600 RPM / 35.8 CFM)
Radiateur en aluminium
Niveau sonore < 27 dB

Intel LGA Socket :
2011-V3 / 2011 / 1151 / 1150 / 1155

AMD Socket :
AM4 / AM3 / AM3+ / FM2+ / FN2 / FM1

SOG-LC240RGB
EAN : 3700104436114
Prix de vente conseillé : **69.90€**TTC

REBEL NX SERIES

RGB ADRESSABLE

ATX

VENTILATEURS ARGB

PAROI VERRE TREMPÉ

FAÇADE METAL MESH



8501RA
EAN : 3700104437012
Prix de vente conseillé : **64.90€**TTC

8501RAW
EAN : 3700104437029
Prix de vente conseillé : **69.90€**TTC

CARTE-MÈRE

Format : ATX / mATX / ITX
Ports d'extension : 7
CPU : Hauteur 160 mm max
VGA : Longueur 325 mm max

CONNECTIQUE

1 x USB 3.0 / 2 x USB 2.0
1 x HD Audio (Casque/ Micro)
Indicateurs LED / Reset(ou RGB)
Bouton Power

BAIES

SSD 2.5" : 3 (ou 3 x HDD 3.5")

VENTILATEURS

Avant : 3 x 120 mm ARGB préinstallés
Arrière : 1 x 120 mm ARGB préinstallé

WATERCOOLING

Avant : jusqu'à 360 mm
Arrière : 120 mm max

DESIGN

Alimentation ATX (176 mm max) , non incluse : emplacement compartiment spécial.
Câble management
Parois ouverture vis à main
Filtres à poussière amovibles
Façade en metal mesh +ABS
Paroi en verre trempé / Châssis Acier SPCC 0.55 mm
Châssis (L*l* h) : 33 x 20 x 43 cm
Boîtier (L*l* h) : 37 x 20 x 45 cm
Poids : 4 Kg

REBEL XT SERIES

RGB ADRESSABLE

ATX

VENTILATEURS ARGB

PAROI VERRE TREMPÉ

FAÇADE METAL MESH



8502RA
EAN : 3700104437036
Prix de vente conseillé : **57.90€**TTC

8502RAW
EAN : 3700104437043
Prix de vente conseillé : **59.90€**TTC

CARTE-MÈRE

Format : ATX / mATX / ITX
Ports d'extension : 7
CPU : Hauteur 155 mm max
VGA : Longueur 290 mm max

CONNECTIQUE

1 x USB 3.0 / 2 x USB 2.0
1 x HD Audio (Casque/ Micro)
Indicateurs LED / Reset(ou RGB)
Bouton Power

VENTILATEURS

Haut : Emplacement pour 2 ventilateurs 120 mm
Avant : 3 x 120 mm ARGB préinstallés
Arrière : 1 x 120 mm ARGB préinstallé
Compartiment PSU : Emplacement pour 2 ventilateurs 120 mm

DESIGN

Alimentation ATX (150 mm max) , non incluse : emplacement compartiment spécial.
Câble management
Parois ouverture vis à main
Filtres à poussière amovibles
Façade en metal mesh +ABS
Paroi en verre trempé / Châssis Acier SPCC 0.4 mm
Châssis (L*l* h) : 30.5 x 19.2 x 43.5 cm
Boîtier (L*l* h) : 33.8 x 19.2 x 44.7 cm
Poids : 3 Kg

WATERCOOLING

Avant : jusqu'à 240 mm
Arrière : 120 mm max

BAIES

SSD 2.5" : 1
HDD 3.5" : 1

DEATHMATCH 3 SERIES

mATX | VENTILATEURS RGB | FAÇADE ET PAROI PLEXI | RGB ADRESSABLE



CARTE-MÈRE
Format : mATX
Ports d'extension : 4
CPU : Hauteur 130 mm max
VGA : Longueur 270 mm max

CONNECTIQUE
1 x USB 3.0 / 2 x USB 2.0
1 x Casque / 1 x Micro

BAIES
SSD 2.5": 1
HDD 3.5" : 2 (3 si pas de SSD 2.5")
ODD 5.25" : Non compatible

VENTILATEURS
Avant : 2 x 120 mm RGB adressable préinstallés (ARGB 3 pins, 5V)
Watercooling 240 mm supporté
Arrière : 1 emplacement pour 80 mm

DESIGN
Alimentation ATX, non incluse : emplacement à l'arrière, en haut
Câble management : 25 mm
Filtres à poussière amovibles et aimantés
Matériaux : Plastique, Acier
Dimensions : (L*l* h) : 35.8 x 17.5 x 35.3 cm
Poids : 2.4 Kg

6001RA
EAN : 3700104427747
Prix de vente conseillé : **47.90€**TTC

GHOST I SERIES

ATX | VENTILATEUR RGB | VENTILATEUR | FAÇADE ET PAROI VERRE | RGB ADRESSABLE



CARTE-MÈRE
Format : ATX / mATX / ITX
Ports d'extension : 7
CPU : Hauteur 160 mm max
VGA : Longueur 320 mm max

CONNECTIQUE
1 x USB 3.0 / 2 x USB 2.0
1 x HD Audio (Casque/ Micro)

WATERCOOLING
Avant : 120 / 140 / 240 / 280 mm
Arrière : 120 mm
Haut : 120 / 240 mm

BAIES
SSD 2.5": 2 (3 si HDD 3.5" x 1)
HDD 3.5" : 2
ODD 5.25" : Non compatible

DESIGN
Contrôleur HUB ARGB (4 ventilateurs max) + 60 Modes RGB inclus
Rétroéclairage : ventilateurs compatibles ARGB 3 pins, 5V
Alimentation ATX, non incluse : emplacement à l'arrière, en bas
Câble management : 20 mm
Paroi avec ouverture facile aimantée
Filtres à poussière amovibles et aimantés
Façade : Plastic ABS, Verre trempé / Paroi : Verre trempé
Châssis : acier / Châssis (L*l* h) : 34 x 20.4 x 43 cm
Boîtiers (L*l* h) : 38.8 x 20.4 x 44.5 cm / Poids : 5.1 Kg

VENTILATEURS
Avant : 1 x 120 mm préinstallé, 2 emplacements 120 mm / 140 mm
Arrière : 1 x 120 mm ARGB préinstallé
Haut : 2 emplacements 120 mm
Compartiment PSU : 2 emplacements pour 120 mm

PAROI LATÉRALE
en verre trempé avec fixation sur gonds et fermeture magnétique

8901RA
EAN : 3700104427709
Prix de vente conseillé : **69.90€**TTC

GHOST S5 SERIES

ATX | VENTILATEURS RGB | FAÇADE ET PAROI VERRE | RGB ADRESSABLE



DESIGN

Contrôleur HUB ARGB (4 ventilateurs max) + 60 Modes RGB inclus
Rétroéclairage : ventilateurs compatibles ARGB 3 pins, 5V
Alimentation ATX, non incluse : emplacement à l'arrière, en bas
Câble management : 20 mm
Paroi avec ouverture facile aimantée
Filtres à poussière amovibles et aimantés
Façade : Plastic ABS, Verre trempé / Paroi : Verre trempé
Châssis : acier / Châssis (L*l* h) : 34 x 20.4 x 43 cm
Boîtiers (L*l* h) : 38.8 x 20.4 x 44.5 cm / Poids : 5.1 Kg

CARTE-MÈRE

Format : ATX / mATX / ITX
Ports d'extension : 7
CPU : Hauteur 160 mm max
VGA : Longueur 320 mm max

VENTILATEURS

Avant : 3 x 120 mm ARGB préinstallés
Arrière : 1 x 120 mm ARGB préinstallé
Haut : 2 emplacements pour 120 mm
Compartiment PSU : 2 emplacements pour 120 mm

CONNECTIQUE

1 x USB 3.0 / 2 x USB 2.0
1 x HD Audio (Casque/ Micro)

WATERCOOLING

Avant : 120 / 140 / 240 / 280 mm
Arrière : 120 mm
Haut : 120 / 240 mm

BAIES

SSD 2.5": 3 / HDD 3.5" : 2
ODD 5.25" : Non compatible

8005RA
EAN : 3700104427792
Prix de vente conseillé : **79.90€**TTC

GHOST S5 SERIES

ATX | VENTILATEURS RGB | 2x 200 mm | FAÇADE ET PAROI VERRE | RGB ADRESSABLE



DESIGN

Contrôleur HUB ARGB (4 ventilateurs max) + 60 Modes RGB inclus
Rétroéclairage : ventilateurs compatibles ARGB 3 pins, 5V
Alimentation ATX, non incluse : emplacement à l'arrière, en bas.
Câble management : 28 mm
Filtres à poussière amovibles et aimantés
Matériau : Plastique, Acier, Verre trempé
Châssis (L*l* h) : 40 x 21.5 x 48.2 cm
Boîtiers (L*l* h) : 46.5 x 21.5 x 48 cm
Poids : 8.4 Kg

BAIES

SSD 2.5": 3 / HDD 3.5" : 2
ODD 5.25" : Non compatible

CARTE-MÈRE

Format : ATX / eATX / mATX / ITX
Ports d'extension : 7
CPU : Hauteur 165 mm max
VGA : Longueur 380 mm max

VENTILATEURS

Avant : 2 x 200 mm ARGB préinstallés
Arrière : 1 x 120 mm ARGB préinstallé
Haut : 2 emplacements pour 120 mm ou 140 mm
Compartiment PSU : 2 emplacements pour 120 mm

CONNECTIQUE

1 x USB 3.0 / 2 x USB 2.0
1 x HD Audio (Casque/ Micro)

WATERCOOLING

Avant : 240 / 280 mm / 360 mm
Arrière : 120 mm
Haut : 120 / 240 / 280 mm

8920RA
EAN : 3700104427730
Prix de vente conseillé : **119.90€**TTC

ROGUE 5 SERIES

ATX · VENTILATEURS RGB · PAROI VERRE · FAÇADE METAL MESH · RGB ADRESSABLE



DESIGN

Contrôleur HUB ARGB (4 ventilateurs max) + 60 Modes RGB inclus
Rétroéclairage : Bandes LED + ventilateurs compatibles ARGB 3 pins, 5V
Alimentation ATX, non incluse : emplacement à l'arrière, en bas
Câble management : 25 mm
Filtres à poussière amovibles et aimantés
Façade : Plastic, métal mesh
Paroi : Verre trempé / Châssis : acier
Châssis (L*l* h) : 33 x 20.5 x 43 cm
Boîtiers (L*l* h) : 40 x 21.8 x 45 cm / Poids : 4.5 Kg

CARTE-MÈRE

Format : ATX / mATX / ITX
Ports d'extension : 7
CPU : Hauteur 160 mm max
VGA : Longueur 310 mm max

CONNECTIQUE

1 x USB 3.0
2 x USB 2.0
1 x HD Audio (Casque/ Micro)

BAIES

SSD 2.5": 3
HDD 3.5" : 3
ODD 5.25" : Non compatible

WATERCOOLING

Avant : 120 / 240 / 280 mm
Arrière : 120 mm
Haut : 120 / 240 mm

VENTILATEURS

Avant : 1 x 120 mm ARGB préinstallé, 2 emplacements pour 120 mm ou 140 mm
Arrière : 1 x 120 mm ARGB préinstallé
Haut : 2 emplacements pour 120 mm
Compartiment PSU : 2 emplacements pour 120 mm

8002RA
EAN : 3700104427778
Prix de vente conseillé : **64.90€**TTC

ASUS AURA SYNC · GIGABYTE RGB FUSION · MSI MYSTIC LIGHT SYNC · ASRock POLYCHROME SYNC

ROGUE 6 SERIES

ATX · VENTILATEURS RGB · PAROI VERRE · FAÇADE METAL MESH · RGB ADRESSABLE



DESIGN

Contrôleur HUB ARGB (7 ventilateurs max) + 60 Modes RGB inclus
Rétroéclairage : ventilateurs compatibles ARGB 3 pins, 5V
Alimentation ATX, non incluse : emplacement à l'arrière, en bas.
Câble management : 25 mm
Filtres à poussière amovibles et aimantés
Façade : Plastic, métal mesh / Paroi : Verre trempé / Châssis : acier
Châssis (L*l* h) : 33 x 20.5 x 43 cm
Boîtiers (L*l* h) : 38.5 x 21.8 x 44.7 cm
Poids : 4.8 Kg

CARTE-MÈRE

Format : ATX / mATX / ITX
Ports d'extension : 7
CPU : Hauteur 160 mm max
VGA : Longueur 310 mm max

CONNECTIQUE

1 x USB 3.0 / 2 x USB 2.0
1 x HD Audio (Casque/ Micro)

WATERCOOLING

Avant : 120 / 240 / 280 mm
Arrière : 120 mm
Haut : 120 / 240 mm

VENTILATEURS

Avant : 3 x 120 mm préinstallés, 2 emplacements pour 120 mm ou 140 mm
Arrière : 1 x 120 mm ARGB préinstallé
Haut : 2 emplacements pour 120 mm
Compartiment PSU :
2 emplacements pour 120 mm

8003RA
EAN : 3700104427785
Prix de vente conseillé : **74.90€**TTC

BAIES

SSD 2.5": 3 / HDD 3.5" : 3
ODD 5.25" : Non compatible

ASUS AURA SYNC · GIGABYTE RGB FUSION · MSI MYSTIC LIGHT SYNC · ASRock POLYCHROME SYNC

ROGUE 7 SERIES

mATX · VENTILATEURS RGB · PAROI VERRE · FAÇADE METAL MESH · RGB ADRESSABLE



DESIGN

Contrôleur HUB ARGB + 60 Modes RGB inclus
Alimentation ATX, non incluse : emplacement compartiment spécial.
Câble management
Parois ouverture vis à main
Filtres à poussière amovibles
Façade ABS, Paroi en verre trempé / Châssis Acier SPCC 0.53 mm
Châssis (L*l* h) : 33 x 21 x 43 cm
Boîtiers (L*l* h) : 38.7 x 21.5 x 44.6 cm
Poids : 4.9 Kg

CARTE-MÈRE

Format : mATX
Ports d'extension : 5
CPU : Hauteur 162 mm max
VGA : Longueur 300 mm max

CONNECTIQUE

1 x USB 3.0 / 2 x USB 2.0
1 x HD Audio (Casque/ Micro)
Indicateurs LED
Boutons Power et RGB

BAIES

SSD 2.5": 3 (2 si 3.5" x 3)
HDD 3.5" : 3

WATERCOOLING

Avant : jusqu'à 280 mm
Arrière : 120 mm max
Haut : jusqu'à 240 mm

8303RA
EAN : 3700104427921
Prix de vente conseillé : **74.90€**TTC

VENTILATEURS

Avant : 3 x 120 mm ARGB préinstallés
Arrière : 1 x 120 mm ARGB préinstallé
Haut : 2 x 120 mm ARGB préinstallés
Bas : 2 emplacements pour 120 mm

INFINITY SERIES

ATX · VENTILATEUR RGB · VENTILATEUR · PAROI VERRE · FAÇADE RGB · RGB ADRESSABLE



DESIGN

Contrôleur HUB ARGB (6 ventilateurs max)
+ 60 Modes RGB inclus
Rétroéclairage : ventilateurs compatibles ARGB 3 pins, 5V
Alimentation ATX, non incluse : emplacement à l'arrière, en bas (18 x 9 cm max)
Câble management : 18 mm
Parois ouverture vis à main
2 Filtres à poussière amovibles
Façade : Verre trempé + ABS
Paroi : Verre trempé / Châssis : acier
Châssis (L*l* h) : 44.5 x 21 x 34cm
Boîtiers (L*l* h) : 46.1 x 21 x 38 cm
Poids : 5.3 Kg

CARTE-MÈRE

Format : ATX / mATX / ITX
Ports d'extension : 7
CPU : Hauteur 165 mm max
VGA : Longueur 315 mm max

VENTILATEURS

Avant : 1 x 120 mm préinstallé, 2 emplacements pour 120 mm ou 140 mm
Arrière : 1 x 120 mm ARGB préinstallé
Haut : 2 emplacements pour 120 mm
Compartiment PSU : 2 emplacements pour 120 mm

WATERCOOLING

Avant : 120 / 240 / 280 mm
Arrière : 120 mm
Haut : 120 / 240 mm

BAIES

SSD 2.5": 2 (3 si HDD 3.5" x 1)
HDD 3.5" : 2
ODD 5.25" : Non compatible

CONNECTIQUE

1 x USB 3.0
2 x USB 2.0
1 x HD Audio (Casque/ Micro)
Indicateurs LED
Boutons Power et LED

8201WT
EAN : 3700104427822
Prix de vente conseillé : **79.90€**TTC

CLONE S SERIES

RGB ADRESSABLE

ATX · VENTILATEUR RGB · VENTILATEUR · PAROI VERRE · FAÇADE METAL MESH +RGB



8001RAW
EAN : 3700104427839
Prix de vente conseillé : **64.90€**TTC

8001RA
EAN : 3700104427761
Prix de vente conseillé : **59.90€**TTC

CARTE-MÈRE
Format : ATX / mATX / ITX
Ports d'extension : 7
CPU : Hauteur 160 mm max
VGA : Longueur 310 mm max

CONNECTIQUE
1 x USB 3.0 / 2 x USB 2.0
1 x HD Audio (Casque/ Micro)

BAIES
SSD 2.5": 3 / HDD 3.5" : 3
ODD 5.25" : Non compatible

VENTILATEURS
Avant : 1 x 120 mm préinstallé + bandes LED, 2 emplacements pour 120 mm ou 140 mm
Arrière : 1 x 120 mm ARGB préinstallé
Haut : 2 emplacements pour 120 mm
Compartiment PSU : 2 emplacements pour 120 mm

WATERCOOLING
Avant : 120 / 240 / 280 mm
Arrière : 120 mm
Haut : 120 / 240 mm

DESIGN
Contrôleur HUB ARGB (4 ventilateurs max) + 60 Modes RGB inclus
Rétroéclairage : Bandes LED + ventilateur compatible ARGB 3 pins, 5V
Alimentation ATX, non incluse
Câble management : 25 mm
Filtres à poussière amovibles et aimantés
Façade : Plastic, métal mesh
Paroi : Verre trempé / Châssis : acier
Châssis (L*l* h) : 33 x 20.8 x 43 cm
Boîtiers (L*l* h) : 39 x 21.8 x 44.7 cm
Poids : 4.3 Kg

CLONE 4 SERIES

RGB ADRESSABLE

ATX · VENTILATEUR RGB · VENTILATEUR · PAROI VERRE · FAÇADE RGB



8902RA
EAN : 3700104427808
Prix de vente conseillé : **74.90€**TTC

8902RAW
EAN : 3700104427877
Prix de vente conseillé : **74.90€**TTC

CARTE-MÈRE

Format : ATX / mATX / ITX
Ports d'extension : 7 + 2 ports d'extension verticaux
CPU : Hauteur 160 mm max
VGA : Longueur 345 mm max

CONNECTIQUE

1 x Bouton Gestion des LED
1 x Bouton On/Off - 1 x Bouton Reset
1 x USB 3.0 (directe sur la carte-mère)
2 x USB 2.0 / 2 x HD Audio (Casque/ Micro)
2 x LED d'activité (Power/HDD)

BAIES

SSD 2.5": 4 max (2 si installation de 2 HDD 3,5'')
HDD 3.5" : 2 ODD 5.25" : Non compatible avec l'installation de Lecteur ou Graveur CD/DVD
1 Plateau amovible pour SSD ou HDD 3,5"

VENTILATEURS

Avant : 1 x 120 mm préinstallé + 2 emplacements pour 120 mm non inclus
Arrière : 1 x 120 mm ARGB préinstallé
Haut : 2 emplacements pour 120 mm (ou 140 mm) non inclus
Compartiment PSU : 2 emplacements pour 120 mm

WATERCOOLING

Avant : 120 / 140 / 240 / 280 / 360 mm (épaisseur 60 mm max)
Arrière : 120 mm

DESIGN

Contrôleur ARGB + 60 Modes RGB inclus
Ventilateurs compatibles ARGB 3 pins, 5V
Câble Y inclus, ajout de ventilateurs ARGB supp.
Alimentation ATX, non incluse
Câble management : 20 mm
Paroi latérale en verre trempé, fixation sur charnière pour une ouverture facile, système de verrou pour fermer
Filtres à poussière amovibles et aimantés
Façade : Plastique ABS / Paroi : Verre trempé
Châssis : acier / Châssis (L*l* h) : 36 x 21 x 44 cm
Boîtiers (L*l* h) : 43.5 x 22 x 45.5 cm
Poids : 6 Kg

SPECTRA SERIES

RGB ADRESSABLE

ATX

VENTILATEURS RGB

FAÇADE ET PAROI VERRE

270°



8302RA
EAN : 3700104427938
Prix de vente conseillé : **74.90€**TTC

8302RAW
EAN : 3700104427945
Prix de vente conseillé : **79.90€**TTC

CARTE-MÈRE

Format : ATX, mATX
Ports d'extension : 7
CPU : Hauteur 165 mm max
VGA : Longueur 300 mm

CONNECTIQUE

1 x USB 3.0 / 2 x USB 2.0
1 x HD Audio (Casque/ Micro)
Indicateurs LED / Reset
Boutons Power et RGB

VENTILATEURS

Arrière : 1 x 120 mm ARGB préinstallé
Haut : 2 x 120 mm ARGB préinstallés
Bas : 2 emplacements pour 120 mm

WATERCOOLING

Arrière : 120 mm max
Haut : jusqu'à 240 mm

BAIES

SSD 2.5" : 2
HDD 3.5" : 1

DESIGN

Contrôleur HUB ARGB + 60 Modes RGB inclus
Alimentation ATX, non incluse : emplacement compartiment spécial.
Câble management
Parois ouverture vis à main
Filtres à poussière amovibles
Façade et **Paroi** en verre trempé / Châssis Acier SPCC 0.55 mm
Châssis (L*l* h) : 33.2 x 21.2 x 47 cm
Boîtiers (L*l* h) : 34.6 x 21.2 x 48 cm
Poids : 4.4 Kg

BANDIT GT

GLASS TECHNOLOGY SERIES

ATX

VENTILATEURS ARGB

PAROI VERRE TREMPÉ

270°

RGB ADRESSABLE



8505RA
EAN : 3700104437081
Prix de vente conseillé : **89.90€**TTC

CARTE-MÈRE
Format : ATX, mATX, ITX
Ports d'extension : 7
CPU : Hauteur 168 mm max
VGA : Longueur 330 mm

CONNECTIQUE
1 x USB-C / 1 x USB 3.0 /
1 x USB 2.0
1 x HD Audio (Casque/ Micro)
Indicateurs LED / Reset(ou RGB)
Bouton Power

WATERCOOLING
Haut : jusqu'à 240 mm
Paroi : jusqu'à 240 mm

BAIES
SSD 2.5" : 2 (ou 1 si 2 HDD 3.5» installés)
HDD 3.5" : 1 (ou 2 si 1 SSD 2.5» installé)

VENTILATEURS
Haut : Emplacement pour 2 ventilateurs 120 mm
Paroi C/M : 2 x 120 mm ARGB préinstallés
Arrière : 1 x 120 mm ARGB préinstallé
Bas : Emplacement pour 2 ventilateurs 120 mm

DESIGN
Alimentation ATX (160 mm max) , non incluse : emplacement compartiment spécial.
Câble management
Ouverture sans outil (parois clipsables)
Filtres à poussière amovibles
Façade en verre trempé + métal
Paroi en verre trempé / Châssis Acier SPCC 0.6 mm
Châssis (L*l* h) : 30.5 x 19.2 x 33.6 cm
Boîtier (L*l* h) : 33.9 x 28.6 x 35.5 cm
Poids : 4.5 Kg

SPARK SERIES

RGB ADRESSABLE



8305RA
EAN : 3700104427952
Prix de vente conseillé : **129.90€**TTC

CARTE-MÈRE
Format : ATX, mATX, mITX
Ports d'extension : 7
CPU : Hauteur 181 mm max
VGA : Longueur 410 mm max

CONNECTIQUE
1x USB Type-C, 2 x USB 3.0
1 x HD Audio (Casque/ Micro)
Indicateurs LED
Boutons Power et RGB (ou reset)

BAIES
SSD 2.5" : 2
HDD 3.5" : 2

ATX

VENTILATEURS RGB

FAÇADE ET PAROI VERRE

270°



8305RAW
EAN : 3700104427969
Prix de vente conseillé : **139.90€**TTC

WATERCOOLING

Arrière : 120 mm max
Paroi : jusqu'à 240 mm
Haut : jusqu'à 360 mm

VENTILATEURS

Arrière : 1 x 120 mm ARGB préinstallé
Haut : 3 emplacements pour 120 mm (ou 2 x 140 mm)
Paroi : 3 x 120 mm ARGB préinstallés
Bas : 2 x 120 mm ARGB préinstallés

DESIGN

Contrôleur HUB ARGB + 60 Modes RGB inclus
Alimentation ATX, non incluse : emplacement compartiment spécial.
Câble management
Filtres à poussière amovibles
Façade et **Paroi** en verre trempé (4 mm) / Châssis Acier SPCC 0.6 mm
Châssis (L*l* h) : 43 x 23.5 x 43 cm
Boîtiers (L*l* h) : 45.3 x 23.5 x 45 cm
Poids : 7.2 Kg

VIPER CRX SERIES

CONTROL & REAL TIME EXPERIENCE



8508RA
EAN : 3700104437050
Prix de vente conseillé : **134.90€**TTC

CARTE-MÈRE
Format : ATX, mATX, ITX
Ports d'extension : 7
CPU : Hauteur 165 mm max
VGA : Longueur 390 mm max

WATERCOOLING
Haut : jusqu'à 360 mm
Paroi : jusqu'à 240 mm

CONNECTIQUE
Ecran LCD : affichage de la température
1 x USB-C / 1 x USB 3.0 / 1 x USB 2.0
1 x HD Audio (Casque/ Micro)
Indicateurs LED / Reset(ou RGB)
Bouton Power

BAIES
SSD 2.5" : 3
HDD 3.5" : 1

RGB ADRESSABLE

ATX

6 VENTILATEURS ARGB

PAROI VERRE TREMPÉ

270°

39°c ECRAN LCD



8508RAW
EAN : 3700104437067
Prix de vente conseillé : **139.90€**TTC

VENTILATEURS

Haut : Emplacement pour 3 ventilateurs 120 mm
Paroi C/M : 2 x 120 mm ARGB PWM préinstallés
Arrière : 1 x 120 mm ARGB PWM préinstallé
Compartiment PSU : 3 x 120 mm ARGB PWM préinstallés

DESIGN

Alimentation ATX (230 mm max) , non incluse : emplacement compartiment spécial.
Câble management
Ouverture sans outil (parois clipsables)
Filtres à poussière amovibles
Façade en verre trempé
Paroi en verre trempé / Châssis Acier SPCC 0.8 mm
Châssis (L*l* h) : 41 x 28.7 x 35.5 cm
Boîtier (L*l* h) : 41 x 28.7 x 36.1 cm
Poids : 7 Kg