CONSULTORIA Y PROYECTOS
Ing. Oscar J. Tenelema Q.

Sur Oeste de Guayaquil
Calle C 1207 y Calle 40
otenelema@gmail.com metalconcretesa@gmail.com

Guayaquil, Noviembre 29 del 2023

IINFORME PERICIAL

1.- DATOS GENERALES DEL JUICIO

NOMBREDEJUDICATURA	UNIDAD JUDICIAL CIVIL CON SEDE EN EL CANTÓN GUAYAQUIL
No. DELPROCESO:	09332201914700
NOMBRE DEL JUEZ:	ROSILLO REYES MANUEL ANDRES
NOMBREDELPERITO:	TENELEMA QUITIO OSCAR JAMIL
PROFESION:	Ingeniero
REGISTROPROFESIONAL:	G-3244
No. DECALIFICACIONDEPERITO:	10314910
FECHADECADUCIDADDEACREDITACION:	
DIRECCIONDECONTACTO:	Sur Oeste de Guayaquil , calle C 1207 y calle 40, frente al Colegio Fe y Alegria.
TELEFONOFIJO/CELULARCONTACTO:	042 660231-0989130195
CORREOELECTRONICOCONTACTO:	otenelema@gmail.com
OBJETODELAPERICIA	EJECUCIÓN DE ACTA DE MEDIACIÓN

2.- ANTECEDENTES

2.1.- DATOS DEL JUICIO

JUICIONUMERO	09332201914700
DEPENDENCIAJURISDICCIONAL	UNIDAD JUDICIAL CIVIL CON SEDE EN EL CANTÓN GUAYAQUIL
OBJETODELAPERICIA:	EJECUCIÓN DE ACTA DE MEDIACIÓN
ACTOR(ES)OFENDIDO(S)	Banco Pichincha Ca (DEMANDANTE) Sanchez Figueroa Victor Jacinto (DEMANDADO)
FECHADEINSPECCION:	24 de Noviembre del 2023
HORADEINSPECCION:	15:30

2.2.- INFORMACION DE ANTECEDENTES

MARCADEVEHICULO:	CHEVROLET
CLASEDEVEHICULO:	SPARK
MODELO:	LIFE STD 1.0 5P 4X2 TM;
AÑODEFABRICACION:	2019
COLOR:	VINO

KILOMETRAJE:	168409
No.DEPLACA:	GSZ4179
No.DEMOTOR:	B10S1180330202
No. DECHASIS:	9GAMM6103KB002995
No.DECILINDRAJE:	995
TONELAJE:	0.75 TON
COMBUSTIBLE:	GASOLINA
CORRECERIA:	METALICA

Sur Oeste de la Ciudad CALLE C 1207 Y CALLE 40 frente al colegio Fe y Alegria.
Telf. 042660231 Cel. 0989130195 – Email: otenelema@gmail.com metalconcretesa@gmail.com

2.3.- INSPECCION OCULAR

-ELVEHICULOPRESENTAEN BUENESTADOPARATRATO COMERCIAL
-LOSNEUMATICOSSEENCUENTRANENMALESTADO
-LA PINTURADEUNSOLOTONO CON DESGASTE NORMAL POR OBSOLESCENCIA POR PRESENCIA DE SOL Y AGUA.

3.- DESCRIPCION Y FUNCIONAMIENTO DEL VEHICULO

3.1.- PARTE MECANICA

ELEMENTO	CANTIDAD	ESTADO
MOTOR	1	BUENO
COMPRESIONDELOS CILINDROS	4	BUENO
JUEGODERINES	4	BUENO
COMPRESIONDELACEITE	1:3:1	BUENO
BANDAS	2	BUENO
BOMBAPARAACEITE	1	BUENO
BOMBAPARAGASOLINA	1	BUENO
BOMBAPARAAGUA	1	BUENO
TRENDELANTERO	1	REGULAR
TRENPOSTERIOR	1	REGULAR
PUNTASDEEJES	2	REGULAR
BOCINESDEPLATOS	4	BUENO
ALINEAMIENTO	1	MALO
TERMINALES	2	BUENO
SISTEMADEFRENOS	1	BUENO
AMORTIGUADORES	4	REGULAR
CAJADECAMBIOSMECANICA	1	BUENO
CORONA	1	BUENO
DIRECCIONHIDRAULICA	1	REGULAR
# DEVELOCIDADES	4	BUENO
CHASIS	1	BUENO

3.2.- PARTE ELECTRICA

ELEMENTO	**CANTIDAD**	**ESTADO**
ALTERNADOR	1	BUENO
FAROSLUCESMEDIAS	**2**	BUENO

Sur Oeste de la Ciudad CALLE C 1207 Y CALLE 40 frente al colegio Fe y Alegria.
Telf. 042660231 Cel. 0989130195 – Email: otenelema@gmail.com metalconcretesa@gmail.com

FAROSLUCESINTENSAS	**2**	REGULAR
LUCESDIRECCIONALES	**4**	REGULAR
LUCESDESTOPS	**4**	REGULAR
LUZINTERIOR	**2**	REGULAR
LUZPORTAMALETA	1	BUENO
VIDRIOSELECTRICOS	**4**	MAL ESTADO
AIREACONDICIONADO	1	NO FUNCIONA POR BATERIA
ALARMA	1	NO FUCNIONA POR BATERIA
SWITCHYLLAVE	1	BUENO
BATERIA	1	RECIEN CRRAGADO NO SUM.CARGA SUFICIENTE.

3.3.- ACCESORIOS INTERIORES

ELEMENTO	CANTIDAD	ESTADO
TAPICERIA	1	REGULAR
TAPIZADOBAJOTECHO	1	REGULAR
ALFOMBRAS	**3**	REGULAR
CINTURONESDESEGURIDAD	**4**	REGULAR
GUANTERA	1	REGULAR
RADIO	1	REGULAR
ASIENTOS	**3**	REGULAR
EXTINTORES		**NO**
TRIANGULOSDESEGURIDAD		**NO**
BOTIQUINPRIMEROSAUXILIOS		**NO**
HERRAMIENTAS	1	**MEDIANO(LLAVEDETUERCAS)**
NEUMATICODEEMERGENCIA	1	BUENO

3.4.- ACCESORIOS EXTERIORES

ELEMENTO	CANTIDAD	ESTADO
LIMPIAPARABRISAS	**3**	REGULAR
ANTENADERADIO	1	BUENO
VIDRIOS	**4**	REGULAR
PUERTAS	**5**	BUENO
TAPARECIPIENTEPARACOMBUSTIBLE	1	BUENO
JUEGODENEUMATICOS	**4**	**MALOS (DESINFLADOS)**
HAROSDEMAGNECIO	**4**	BUENO
PROTECTORDEGUARDACHOQUES	1	BUENO
CARROCERIA	1	**UNGOLPEENLAPUNTA DELANTERA"R"**
PINTURA	1	REGULAR

3.5.- ESTADO DE CONSERVACION DEL BIEN

Regular:		**Bueno:**	**X**
Mediana:		**MuyBueno:**	

Sur Oeste de la Ciudad CALLE C 1207 Y CALLE 40 frente al colegio Fe y Alegria.
Telf. 042660231 Cel. 0989130195 – Email: otenelema@gmail.com metalconcretesa@gmail.com

3.6.- AVALUOS OFICIALES

RECIBODEPAGODEMATRICULA	
AVALUOIMPOSITIVO	**FORMULA:METODODELASUMADELOSDIGITOSPORAÑO**
Vida útil (suma de dígitos)* Valor Activo	
Vida útil = 5 años=V	V(N(N+1)/2 =(4(4+1))/2
Valor activo=costo de producción	(5(6))/2 = 30/2 = 15 FACTORPARA DEPRECIACION
V=vida útil V/Factor = 10/15 = 0.66	
11500,00* 0.66 =7590	
AVALUOCOMERCIAL	PRECIOFINALDEVENTADELVEHICULO: $ 7590

4.- PARTE DE CONCLUSIONES

El vehículo rueda perfectamente, requiere el mantenimiento mecánico correspondiente, deacuerdo a su recorrido.

5.- PARTE DE INCLUSION DE DOCUMENTOS DE RESPALDO, ANEXOS, O EXPLICACIONES DE CRITERIO TECNICO.

5.1- Vehículo	5.3- Herramientas Técnicas
5.2 – Ing. Oscar J. Tenelema Q.	5.4- Fotografías

6.- OTROS REQUISITOS

6.1- Matrícula del Vehículo	**6.3-Licenciadeconducirdel propietario(usuariodel bien)**
Nota: Todosestosdocumentosconstanenel debidoproceso	

7.- INFORMACION ADICIONAL

El valor que se asigna es el que corresponde a una operación de contado, entendiendo como tal al valoractual del bien, cubiertoenel momentodeefectuarla operación.
Elavalúopracticado corresponde al valorcomercialdel vehículo, expresadoendinero,entendiéndose por valor comercial aquel que un comprador y vendedor estarían dispuestos a pagary recibirdecontadoencomúnacuerdoal estadoy a las características generales.
El valorasignadoseentiendecomoel valorpresentedel vehículotal comoseencontrabaal momento de realizar la diligencia de peritaje en presencia del apoderado, el perito y los técnicosmecánicos.

Nota: El informe físico y CD, que se presente al juzgado, también serán entregados al apoderado legal.

Sur Oeste de la Ciudad CALLE C 1207 Y CALLE 40 frente al colegio Fe y Alegria.
Telf. 042660231 Cel. 0989130195 – Email: otenelema@gmail.com metalconcretesa@gmail.com

8.- DECLARACION JURAMENTADA

DECLARO BAJO JURAMENTO, QUELOS DATOS Y APRECIACIONES QUECONTIENENELPRE-SENTEINFORMESONREALES Y FIDEDIGNOS. CONSECUENTEMENTEASUMO LA RESPONSABILIDADQUEPOR ACCIONUOMISIONMEFUEREIMPUTABLECIVILO PENALMENTEPOR LO QUECERTIFICO QUEELBIENMUEBLEAVALUADO TIENEUNCOSTO TOTALDE**$ 7590.** (SIETE MIL QUINIENTOS CON 00/100 DOLARES AMERICANOS)
Es importante notar la diferencia que puede existir entre cifras del avalúo efectuado y elprecio de una eventual negociación. Es posible que los dos valores no coincidan, porque a pesar de que el estudio conduce al valor del vehículo, en el precio de la negociación intervienen múltiples factores subjetivos o circunstancias imposibles de prever tales como habilidad de los negociadores, plazos concedidos para el pago, taza de interés, la urgencia económica del vendedor, la necesidad del comprador.

9.- FIRMA Y RUBRICA

ING. OSCARJAMIL TENELEMA QUITIO.
Perito de la Función Judicial No. 10314910

ROBERTO SILVA CHACON
DEPOSITARIO JUDICIAL

Sur Oeste de la Ciudad CALLE C 1207 Y CALLE 40 frente al colegio Fe y Alegria.
Telf. 042660231 Cel. 0989130195 – Email: otenelema@gmail.com metalconcretesa@gmail.com

10.- ANEXOS

10.1.- MATRICULA VEHICULAR

NO APLICA

10.2.- FOTOS VEHICULO



Sur Oeste de la Ciudad CALLE C 1207 Y CALLE 40 frente al colegio Fe y Alegria.
Telf. 042660231 Cel. 0989130195 – Email: otenelema@gmail.com metalconcretesa@gmail.com





Sur Oeste de la Ciudad CALLE C 1207 Y CALLE 40 frente al colegio Fe y Alegria.
Telf. 042660231 Cel. 0989130195 – Email: otenelema@gmail.com metalconcretesa@gmail.com

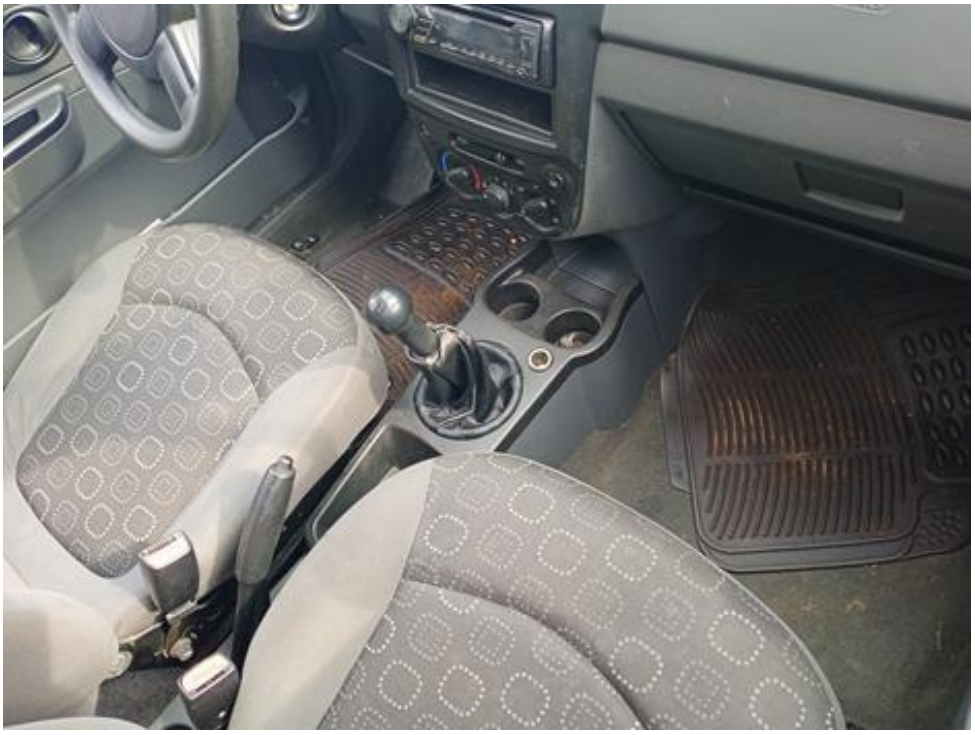



Sur Oeste de la Ciudad CALLE C 1207 Y CALLE 40 frente al colegio Fe y Alegria.
Telf. 042660231 Cel. 0989130195 – Email: otenelema@gmail.com metalconcretesa@gmail.com

Ing. Oscar J.Tenelema Q.
N. de Calificacion: 10314910



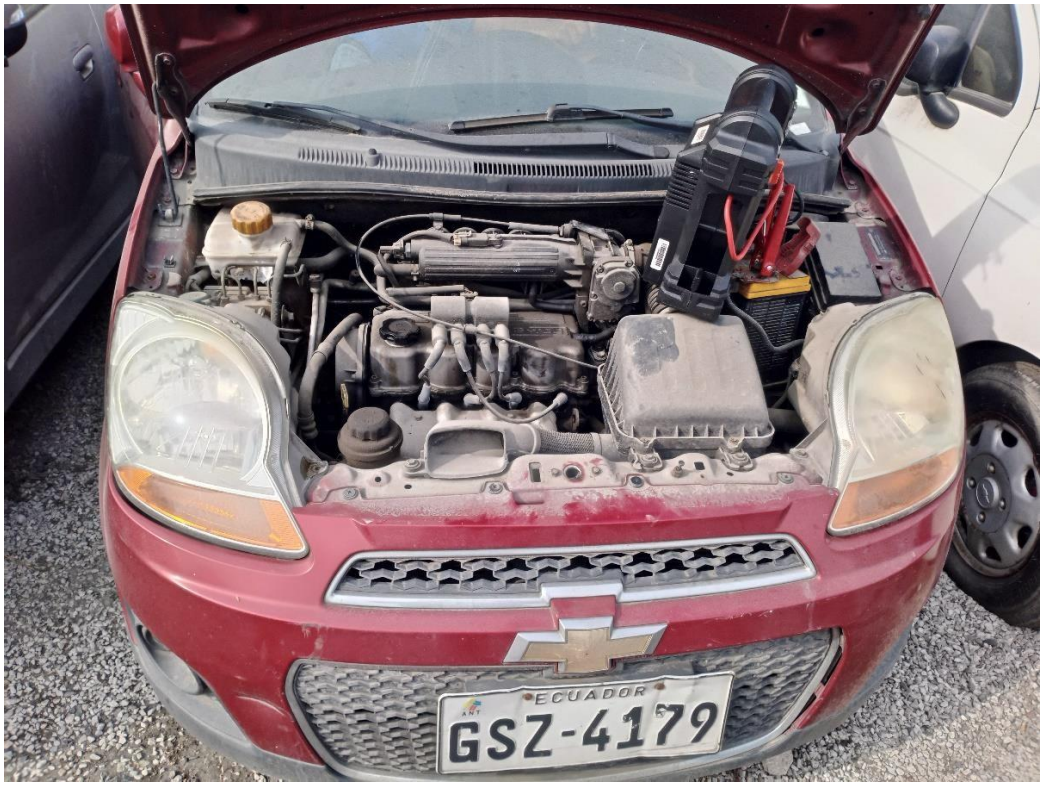

Sur Oeste de la Ciudad CALLE C 1207 Y CALLE 40 frente al colegio Fe y Alegria.
Telf. 042660231 Cel. 0989130195 – Email: otenelema@gmail.com metalconcretesa@gmail.com

Ing. Oscar J.Tenelema Q.
N. de Calificacion: 10314910

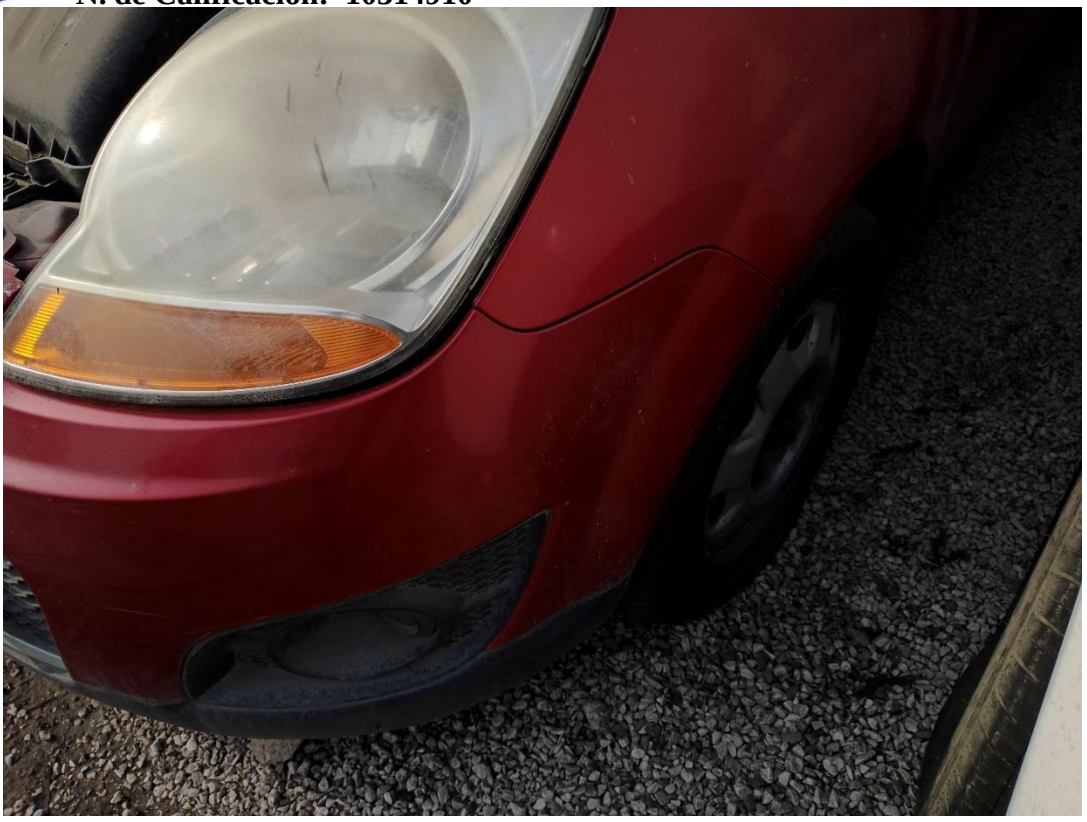



Sur Oeste de Guayaquil
Calle C 1207 y Calle 40
otenelema@gmail.com metalconcretesa@gmail.com