Maartenskerkgemeente
Protestantse Gemeente te Doorn

Zondag 8 februari 2026
5e zondag na Epifanie

orde van dienst



'Ga maar naar huis', zei Jezus, 'uw zoon leeft.'
De man geloofde wat Jezus tegen hem zei en ging weg'
Johannes 4:50

Orgelspel

Als het kleine klokje luidt, worden we stil…

Welkom

-we gaan staan-

Bemoediging
Onze hulp is in de naam van de Heer
Die hemel en aarde gemaakt heeft
Die trouw houdt tot in eeuwigheid
En niet laat gaan het werk van zijn handen

Stilte

Groet
Genade voor jullie en vrede
van God onze Vader
en van Jezus Christus de Heer
Door de Heilige Geest, **Amen.**

We zingen als aanvangslied **Psalm 103: 1, 3 en 5**

-we gaan zitten-

Gebed om ontferming en toenadering

Leefregel

We zingen samen met de kinderen en tieners: '**Lied 139b: 1 en 2**
'Heer, U doorgrondt en kent mij'

Moment met de kinderen, hierna gaan ze naar de kindernevendienst.

We zingen als voorbereiding op de schriftlezing: **Lied 938: 1 en 2**
'Christus die u wilt tooien'

Schriftlezing: **Johannes 4:43-54**
Na die twee dagen trok Jezus verder naar Galilea, want Hij had zelf gezegd dat een profeet in zijn vaderland niet wordt erkend. Toen Hij in Galilea kwam, ontvingen de mensen Hem gastvrij omdat ze hadden

gezien wat Hij op het feest in Jeruzalem allemaal had gedaan; daar waren ze zelf bij geweest. Hij ging in Galilea weer naar Kana, waar Hij van water wijn had gemaakt.
Er was daar een hoveling uit Kafarnaüm wiens zoon ziek was. Omdat hij gehoord had dat Jezus uit Judea naar Galilea was teruggekeerd, was hij naar Hem toe gekomen, en nu vroeg hij of Jezus mee wilde gaan om zijn zoon, die op sterven lag, te genezen. Jezus zei tegen hem: ‘Jullie geloven alleen maar als je tekenen en wonderen ziet!’ Maar de hoveling drong aan: ‘Heer, ga toch mee, voordat mijn kind sterft.’ ‘Ga maar naar huis,’ zei Jezus, ‘uw zoon leeft.’ De man geloofde wat Jezus tegen hem zei en ging weg. En terwijl hij nog onderweg was, kwamen zijn dienaren hem al tegemoet om te zeggen dat zijn kind in leven was. Hij vroeg hun sinds wanneer het beter met hem was gegaan. Ze zeiden: ‘Gisteren, een uur na de middag, is de koorts verdwenen.’ De vader besefte dat dat het moment was dat Jezus tegen hem gezegd had: ‘Uw zoon leeft.’ Hij kwam tot geloof, hij en al zijn huisgenoten. Dit deed Jezus toen Hij uit Judea naar Galilea was teruggekeerd; het was zijn tweede teken.

We zingen **Gezang 170 (LvdK): 1 en 2**

Meester, men zoekt U wijd en zijd
LvdK Gezang 170

m: L.M. Lindeman
t: E. Liedgren
v: C.B. Burger

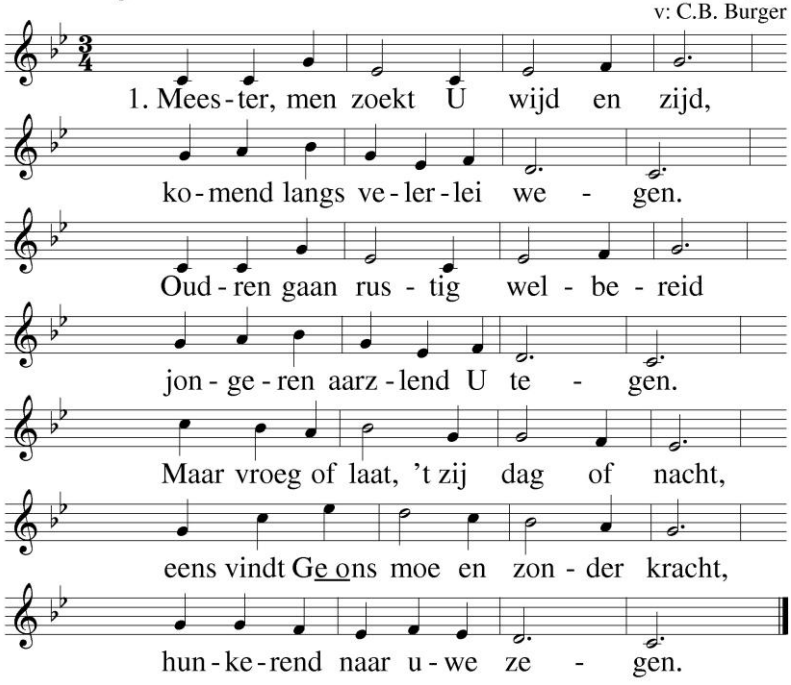

2 Arts aller zielen, 't is genoeg,
als Gij ons neemt in uw hoede.
Heel toch de wond, die 't leven sloeg,
laat ons niet hoop'loos verbloeden.
Spreek slechts een woord, een woord met macht,
dan krijgt ons leven nieuwe kracht.
Spreek, dan keert alles ten goede.

Verkondiging

Verstillend moment: we luisteren naar orgelspel

We zingen **Lied 695: 1, 2, 3 en 5 'Heer, raak mij aan met uw adem'**

Mededelingen
Bedanken Pieter Jan van der Vliet

collecten en giften
Prot Gem te Doorn

Aankondiging digitale collecte

We zingen **'Lied over de gaven'**
tekst: ds. Sophie van den Berg-Hofstee; muziek: Arjan Veen

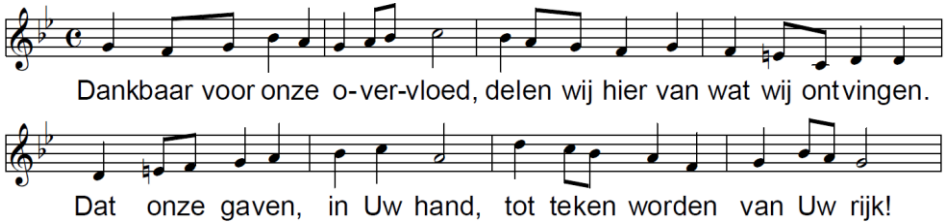

De collecteschaal met daarop symbolisch twee collectezakken (diaconie en Kerk en Eredienst) wordt op Tafel geplaatst.

Dankgebed, Voorbeden, Stil gebed en gezongen **Onze Vader**

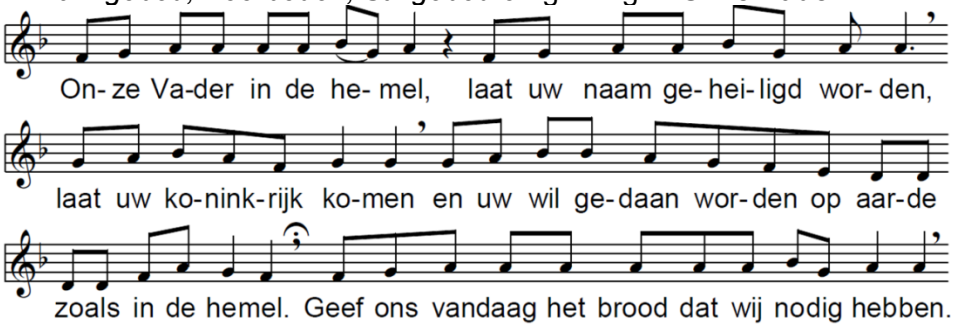

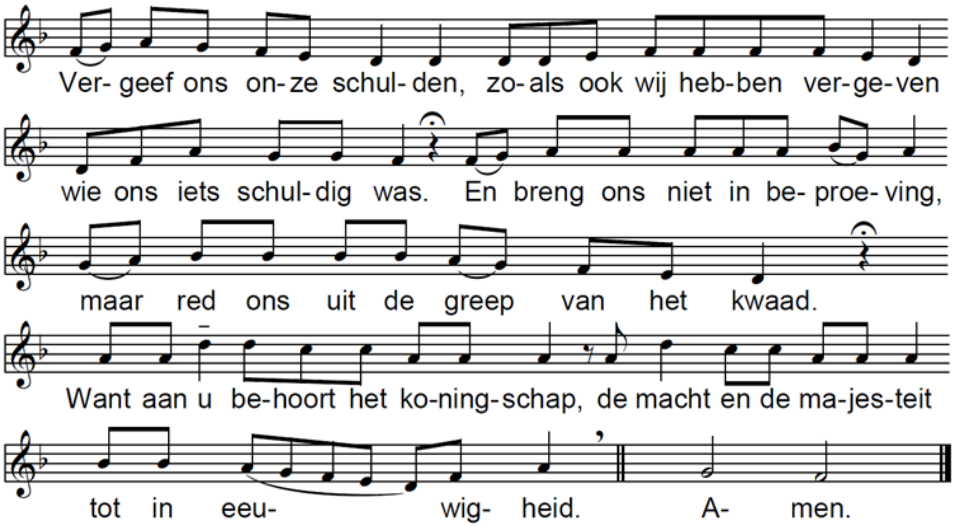

(tekst: NBV; muziek: Rien Verbeek)

Voorafgaand aan het slotlied kunnen de jongsten uit de crèche gehaald worden.

We zingen staande als slotlied **Lied 425 'Vervuld van uw zegen'**

Zending en Zegen
Amen

Orgelspel

Je bent van harte uitgenodigd voor een kopje koffie, thee of glaasje limonade in het koor.

Aan deze viering werkten mee:
Ds. Sophie van den Berg – Hofstee, voorganger
Guda Verdonk, ouderling
Hester van de Kaa, diaken
Saskia Wiegeraad, lector
Dik Boelee, orgel/vleugel
Arie van Dijk, kindernevendienst
Ellen Bol en Hanoch Riaz, regie kerkTV
Kees Dogger, koster/geluid
Jeanneke Visscher en Albert Hengelaar, koffie na de dienst

Afbeelding voorzijde: Paolo Veronese, *Christ and the Centurion*