

İzmir eTwinning Projeleri Çevrimiçi Kitapçığı 4-11 Yaş

İzmir İl MEM ARGE
Değer Katar

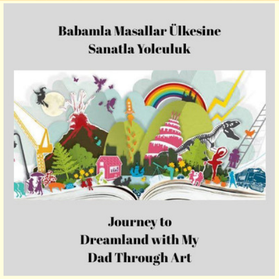

BABAMLA MASALLAR ÜLKESİNE SANATLA YOLCULUK

Öğretmen Adı : FİLİZ ÖZTİN
Yaş Aralığı : 4-11
Ortaklar : Türkiye
Proje Özeti :

Proje kapsamında öğrencilerin babalarından dinleyecekleri masalları sanat yoluyla; (Stem, Doğa, Aile Katılımı, Kodlama, Sanat etkinlikleri(kesme yapıştırma, taş boyama, grup çalışması vb.) Drama, Fen etkinlikleri, Değerler Eğitimi, Oyun) dinlediğini anlama, gerçek yaşantılarına aktarma, değerlendirme gibi becerilerinin gelişimine yardımcı olmaktır. Dezavantajlı bölgelerde Okul Öncesi eğitimin yaygınlaşması ve aile katılımını en üst seviye de sağlamak Okul Öncesi eğitimin öneminin aileler tarafından kavranmasını sağlamaktır.

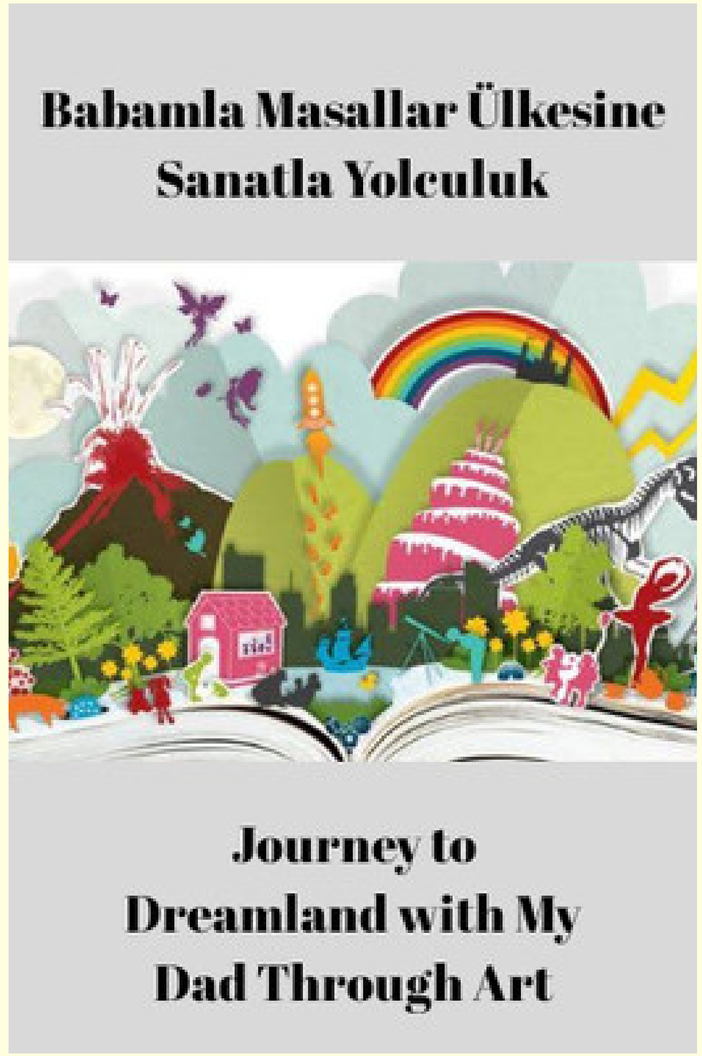

İzmir İl MEM ARGE
Değer Katar

EL ELE VERELİM DOĞADAN ÖĞRENELİM

Öğretmen Adı : FİLİZ ÖZTİN

Yaş Aralığı : 4-11

Ortaklar : Türkiye, Romanya, Litvanya, Bulgaristan, Letonya

Proje Özeti :

Yakın çevremizde farkına varamadığımız doğanın bize nasıl zengin eğitim fırsatları sunduğunun çocukların farkına varmalarını sağlamak. Küçük yaşta doğayı koruyan, seven ve bilicinde olan nesil yetiştirmek. Araştıran, uygulayan ve öğrendiklerini davranış haline getirmelerini sağlayacak fen, gözlem, sanat, oyun, tasarım oluşturma, kodlama , müzik gibi etkinlikler aracılığı ile çocukların yaratıcılıklarını ortaya çıkarmak. ygulanacak etkinlikler ve ortak ürün çalışmalarıyla çocukların doğaya diğer canlıların penceresinden bakabilmeyi ve doğaya verdiğimiz zararları nasıl en aza indireceklerini öğrenmelerini hedeflemekteyiz.



İzmir İl MEM ARGE
Değer Katar

MATHS WITH GAMES

Öğretmen Adı : FİLİZ ÖZTİN

Yaş Aralığı : 4-11

Ortaklar : Türkiye, Romanya, Estonya, Polonya

Proje Özeti :

Okul öncesi çocuklarda Matematiğe karşı olum tutum geliştirme, sevdirmeyi amaçlayan bir proje. Temel Matematik Becerileri, Akıl Oyunları ve Kodlama etkinliklerini standart sayfa çalışmalarından arındırarak tamamen oyun yoluyla çocukların ilgisi çekmek için hazırlanmıştır. Projemiz basitten karmaşığa olacak şekilde düzenlenmiştir.

Projemizin sonunda tüm okul öncesi öğretmenlerinin yararlanabileceği Sanal Kütüphane hazırlanmıştır. Sanal kütüphanemizde oyun yoluyla matematik etkinliklerine ulaşabilirsiniz:)



İzmir İl MEM ARGE

Değer Katar

My Book Club With My Family In Distance Education



Öğretmen Adı: Gaye PARLAYAN

Yaş Aralığı: 7-11

Ortaklar: Türkiye, Azerbaycan, Romanya

Proje Özeti: Uzaktan eğitim sürecinde çocuklarımızın okuma süreçlerine katkı sağlamak, Aileleri de bu sürece dahil ederek çeşitli etkinliklerle teknolojik okumalar yapmalarını amaçladık. Minik Yazarlar Atölyesi ile hayal güçlerini geliştirmeyi ve kendi hikayelerini yazmalarını istedik. Telif Hakkı'nı öğrendiler. Yazarlarla buluştular, kitaplarla yolculuğa çıktılar.

İzmir İl MEM ARGE
Değer Katar

FROM PİCTURE THE CODİNG

Öğretmen Adı : Alev ÇEBER

Yaş Aralığı : 6-11

Ortaklar : Türkiye,Romanya,İtalya ,Portekiz,Moldova,Çek cumhuriyeti

Proje Özeti :

Günümüzde bilgi hızlı bir değişim göstermektedir. Bilginin değişim hızına yetişmek ancak bilgi ve iletişim teknolojileri okur yazarlığı ile mümkündür. Bilginin kullanımına yönelik olarak, öğrencilerde bilgiye erişme, yönetme, bütünleştirme, değerlendirme ve yaratma üzere dijital teknolojileri ve web 2.0 araçlarını ve kodlamayı uygun kullanmayı öğretmek gerekir. Bu bağlamda 6-11 yaş öğrencilerimize derslerde kodlama ve algoritmik düşünme becerisini kazandırarak, bilgiyi araştırmak, düzenlemek, değerlendirmek ve paylaşmak üzere teknolojiyi araç olarak kullanmak, ve bilginin erişimine ve kullanımına yönelik olarak etik ve yasal konularda temel bir anlayışa sahip olmalarını hedeflemekteyiz.



İzmir İl MEM ARGE Değer Katar

BİR SANATÇI DOĞUYOR

Öğretmen Adı : Alev ÇEBER
Yaş Aralığı : 7-11
Ortaklar : Türkiye,Portekiz, Gürcistan,Azerbaycan
Proje Özeti :



Öğrencilerin sanat ve estetik duygusunu geliştirmek için ortaklaşa belirlenecek ressamların tanınması, eserlerinin incelenmesi; bu anlamda kendi tasarımlarını gerçekleştirmeleri hedeflenmiştir. Bu projede öğrenciler seçtikleri ressamların biyografisini ve başyapıtlarından bazı örnekleri inceleyecekler, arkadaşlarına sunacaklardır. Bu sanat eserlerinden ilham alarak kendi resimlerini çizecekler, kendi okullarında ve sanal olarak çeşitli BİT araçlarla sergileyeceklerdir

İzmir İl MEM ARGE Değer Katar

Matematiğin Sanatla Dansı 2

Öğretmen Adı : Alev ÇEBER

Yaş Aralığı : 7-11

Ortaklar : Türkiye,Arnavutluk,Moldova,Çek Cumhuriyeti,Bosna-Hersek-ve Portekiz

Proje Özeti :

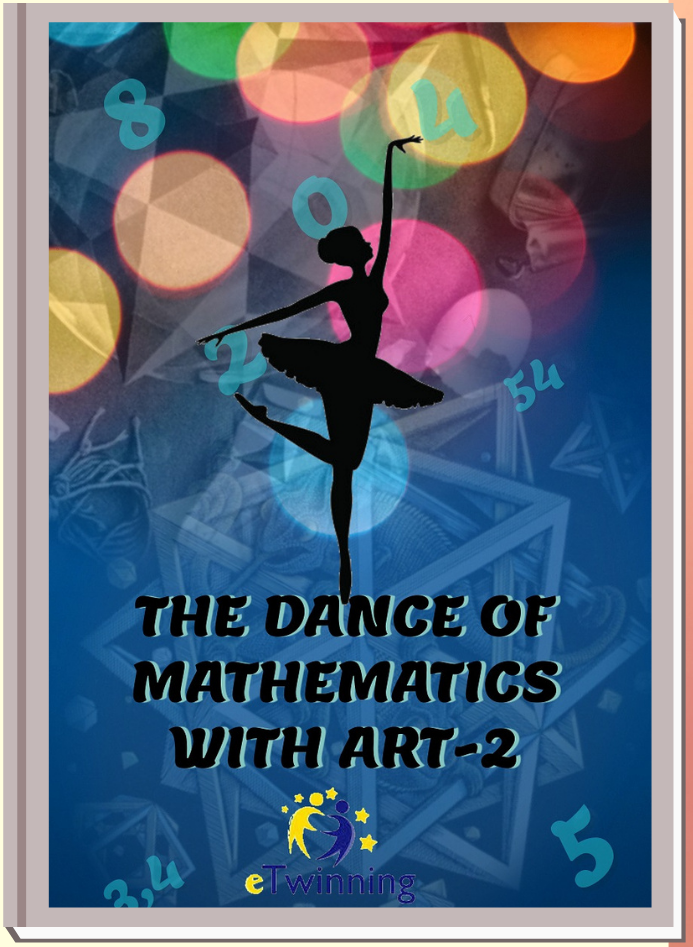

"Proje,içerdiği araştırmalar,sunumlar ve bir çok etkinlikle güzel sanatların çağdaş dallarını kullanarak,matematiksel içeriklerin hayatın her alanında bulunduğunu kanıtlamaya çalışan,ancak bu durumun öğrenciler tarafından yeterince bilinmemesine yapıcı çözümler üretecek olan bütüncül yaklaşımlı bir "Toplumsal Farkındalık Projesidir".Bu proje kapsamında ; Resim,müzik,edebiyat,dans,oyun,tiyatro,sinema gibi sanat dallarındaki matematik içeriklerini tanımalarını, araştırma ,inceleme-sunma,problem çözme,yaratıcı ve eleştirel düşünme becerileri sergilemelerini , estetik duygularının gelişmesi hedeflenmiştir. Çapraz müfredat ilişkisi kurularak disiplinler arası bilgi transferi yapmaları, matematik dersine karşı olumlu tutum ve iletişim becerilerini geliştirmelerini hedefledik.

İzmir İl MEM ARGE Değer Katar

KEMANKEŞLER ZAMANI

Öğretmen Adı : Alev ÇEBER
Yaş Aralığı : 7-11
Ortaklar : Türkiye,Azerbaycan
Proje Özeti :



Teknoloji çağında uzaklar yakın olurken, yaşantı biçimleri de küreselleşip yöresel ögeler silinmeye yüz tutmuştur. Türk kültürel değerlerinden ve dünyaya adımızı duyurmakta büyük önemi olan ata sporumuz olan okçuluk da bu kültürel ögelerimiz arasındadır.Proje ile;

1.Ata sporunun tanıtılması,
2.Okçuluk sporunun öğrenilmesi aşamalarının yaşamda hedeflerimize ulaşmada uygulamaya dönük bir bakış açısı kazandırılması,
3.Dünün bilgi ve birikimini bugünün dijital kazanımları ile harmanlayabilme becerisi kazandırılması,
4.Disiplinler arası bir yaklaşım ile konuların kavratılması,
5.Dijital yerli olarak kabul edilen bugünün çocuklarının çevrimiçi paylaşımlar yaparak sosyalleşmesi amaçlanmaktadır.

İzmir İl MEM ARGE Değer Katar

BU BENİM DÜNYAM 2

Öğretmen Adı : Alev ÇEBER

Yaş Aralığı : 7-11

Ortaklar : Türkiye,Arnavutluk,Gürcistan ,Letonya,Romanya ,Azerbaycan

Proje Özeti :

Bu projede öğrencilerin kendilerini sözlü ve yazılı olarak ifade etme becerilerinin geliştirilmesi amaçlanmıştır. Bu amacı gerçekleştirmek için;Görsel hikâye anlatma tekniklerinden olan Kamishibai - Parmak kukla ,gölge oyunu teknikleri, yaratıcı yazılı anlatım tekniklerinden Betimleme,Kayıp İnsan,Yaratıcı düşünme odaklı yaratıcı yazma -Çizgi Roman-Çizgi senaryo-Karikatür yazma- Şiir yazma teknikleri-Keloğlan hikayeleri yazmada Cluster tekniği kullanılmıştır.Projeyi farklı kılan özelliği,ana dil dersinin yanı sıra pek çok farklı dersin kazanımlarıyla ilişkilendirilerek,disiplinler arası entegrasyona uyumlu olmasıdır.

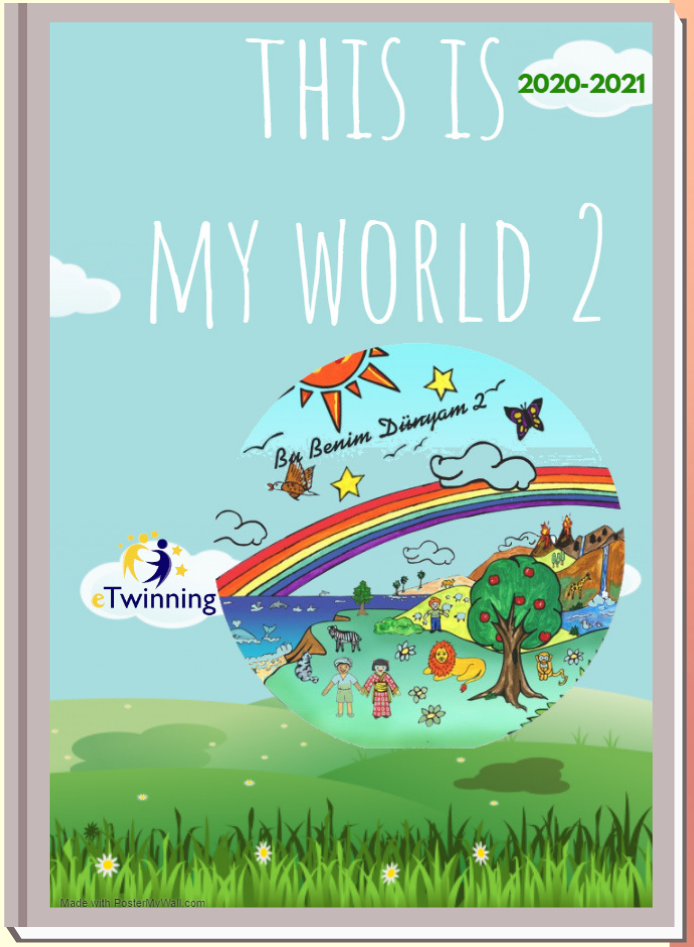

İzmir İl MEM ARGE

Değer Katar

Don't Worry! Here We Have

Merak Etmeyin, Burası Bizde!

Öğretmen Adı : Alper ÖZTÜRK

Yaş Aralığı : 4-11

Ortaklar : Türkiye, Romanya, Litvanya

Proje Özeti :

Covid-19 pandemisi ortaya çıkınca çoğumuz evlerimizde daha çok vakit geçirmeye başladık. Salgından dünyadaki tüm insanlar ve eğitimdeki öğrenciler ve öğretmenler olarak olumsuz etkilendik. Bizim projedeki amacımız, eğitimin ülkemizde ve tüm dünyada emin ellerde olduğunu kanıtlamak oldu. Öğrencilerimizi akademik, psikolojik ve sosyal olarak destekledik. Böylece bu adaptasyon sürecinde kendilerini asla yalnız hissetmediler ve hem yeni şeyler öğrenciler hem de eğlenceli vakit geçirdiler. Eğitimin sınırları olmadığını, her zaman ve her yerde devam ettiğini yaparak ve yaşayarak öğrenmiş oldular.



İzmir İl MEM ARGE Değer Katar

DÜŞÜNEN OKURLAR

Öğretmen Adı : Aslı Şahin

Yaş Aralığı : 11-15 yaş

Ortaklar : Türkiye

Proje Özeti :

Biz bu proje ile öğrencilerimizin okuduğu kitapları rafa kaldırmak yerine özümsemesini amaçlıyoruz. Belirlenen ortak kitapların okunmasını ve ardından okunan kitapların ön hazırladığımız sorular ve kendiliğinden gelişen sorular etrafında kitapla ilgili tartışılmasını kitabı değerlendirirken iyi ve kötü değerlendirme olarak ayrı sandalyelerle öğrencilerin eleştiriyi bulunduğu sandalyeye göre yapmasını planlıyoruz. Kitaptaki metaforları öğrencilere hissettirip kitabın vermek istediği mesajı anlayıp anlamadıklarını fark etmelerini sağlamak istiyoruz.



İzmir İl MEM ARGE
Değer Katar

BİLİNÇLİ ÇOCUK
AYDINLIK GELECEK
CONCIOUS CHILD BRIGHT FUTURE

Öğretmen Adı : Ayça ALBAYRAK
Yaş Aralığı : 4-10
Ortaklar : Türkiye,Hırvatistan,İspanya,Romanya, Malta

Proje Özeti :

Bu projede dünyayı etkisi altına alan Covid-19 virüsü sebebiyle oluşan pandemi sürecinin çocuklar üzerindeki etkisini en aza indirebilmek ve bütüncül olarak sağlıklı yaşam, temizlik ve hijyen, doğa ve çevre bilinci, iklim değişikliği ve doğal afetler konularını da içine alan çalışmalar yapmak istedik. Çünkü erken çocukluk döneminde itibaren çocukların kendilerine ve dünyaya karşı farkındalık yaratmak bizim için çok önemliydi ve bu yönde çalışmalar yaptık.
Pandemi sürecinde çocukların kaygı ve stresleriniazaltmak,durumlarını daha anlaşılır kılmak, sağlıklı yaşam için beslenme ve hareketin önemini içselleştirmeleri,çevre bilincinin oluşması, doğa dostu tüketim alışkanlığı edinmeleri amaçlanır.



İzmir İl MEM ARGE
Değer Katar

Reading Book In My Pyjamas

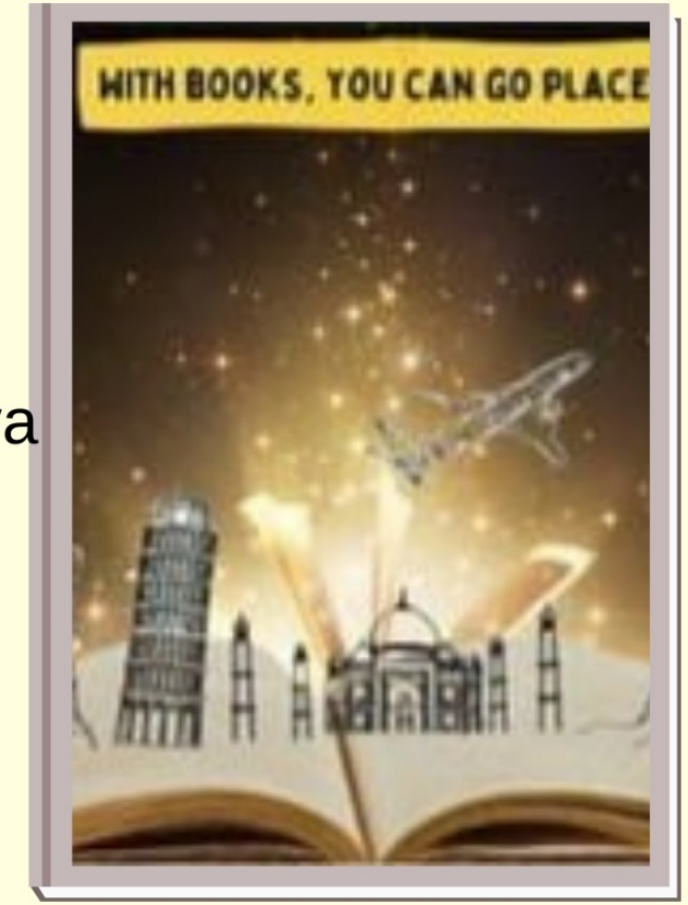

Öğretmen Adı :Ayla KARSLI
Yaş Aralığı :7- 11 yaş
Ortaklar :Türkİye,Romanya,Italya,Litvanya
Proje Özeti :

Okumayı bir ihtiyaç olarak görecek, boş zamanlarını okuyarak değerlendirecek öğrenciler yetiştirmek istedik.Öğrencilerimize düzenli kitap okuma alışkanlığı kazandırmayı amaçladık.Öğrencilerimizin özellikle yatmadan önce kitap okumasını hedefledik. Tüm bunları yaparken eğlenceli etkinliklerden, web 2.0 araçlarından faydalandık.

İzmir İl MEM ARGE
Değer Katar

DON'T WORRY HERE WE HAVE!

MERAK ETMEYİN,BURASI BİZDE!

Öğretmen Adı: Aysel KARAHAN

Yaş Aralığı : 4-11

Ortaklar : Türkiye, Litvanya, Romanya

Proje Özeti :

Covid 19 salgın hastalığı ortaya çıktıktan sonra ne yazık ki bütün çocuklar evlerine kapanıp, uzaktan eğitim görmek durumunda kalmışlardır. Bu herkes için yeni ve zorlu olan sürecin öğrencilerimiz açısından eğlenceli ve verimli olması adına Web2 araçlarını kullanarak anı kitabı çıkartmak, karikatür çizmek, geri dönüşüm çalışması yapmak, ortak hikaye yazmak, online oyunlar oynamak, yeni yıl kartı yazmak, ortak takvim oluşturmak gibi pek çok farklı , eğlenceli ve yaratıcı etkinliğe projemizde yer verdik. 6 ay gibi uzun bir sürede ülkemizden ve Avrupa'dan birçok kalıcı dost edindik.



İzmir İl MEM ARGE

Değer Katar

Be Healthy With Stem+a

Öğretmen Adı :Senem KIYICI KAHRAMAN

Yaş Aralığı :4-11

Ortaklar :Yunanistan, Litvanya, İtalya,Porktekiz,Türkiye, Polonya, İspanya,Ukrayna,Romanya,Azerbaycan,

Proje Özeti :

Öğrencileri soru sormaya, buluş yapmaya, araştırmaya ve üretmeye, yaratıcı eserler sergilemeye teşvik eden çalışmaların yapılması amacıyla projemiz sağlık konusuna odaklanarak, Bilim, Teknoloji, Mühendislik, Matematik ve Sanat disiplinlerini içeren Stem+a bir yaklaşımla planlanmıştır. Projemiz, proje temelli eğitim anlayışıyla sağlıklı, hijyen kurallarını uygulayan, araştıran, dengeli ve düzenli bir yaşam tarzı geliştiren, üreten, yeni buluşlar yapan ve yaratıcı öğrenciler yetiştirmeyi amaçlamaktadır.



İzmir İl MEM ARGE
Değer Katar

MERAKLI MİNİK KALPLER

Öğretmen Adı : BEKİR ALTUNOK

Yaş Aralığı : 4-11

Ortaklar : TüRKİYE - ULUSAL

Proje Özeti :

Çocukların dünyasının ne kadar geniş olduğunu, bu dünyaya bilmedikleri merak ettikleri daha birçok bilginin girilebileceğini eğlenceli ve coşkulu bir şekilde öğretmek , kalplerinin büyüklüğünü tanımadığı kalplerde olan merak ettiği bilgilerle dolduracak bağlantıyı kurmayı hedefledik.

Yöremizin yemeklerini, şivesini,bitkilerini ve tarihi yerlerini diğer bölgelerdeki minik kalplere anlattılar, diğer bölgelerdeki arkadaşlarının hazırladığı sunumları izleyerek meraklarını giderdiler. Çalışmamız Şubat ayında başladı ve Mayıs ayının son haftasında tamamlandı.

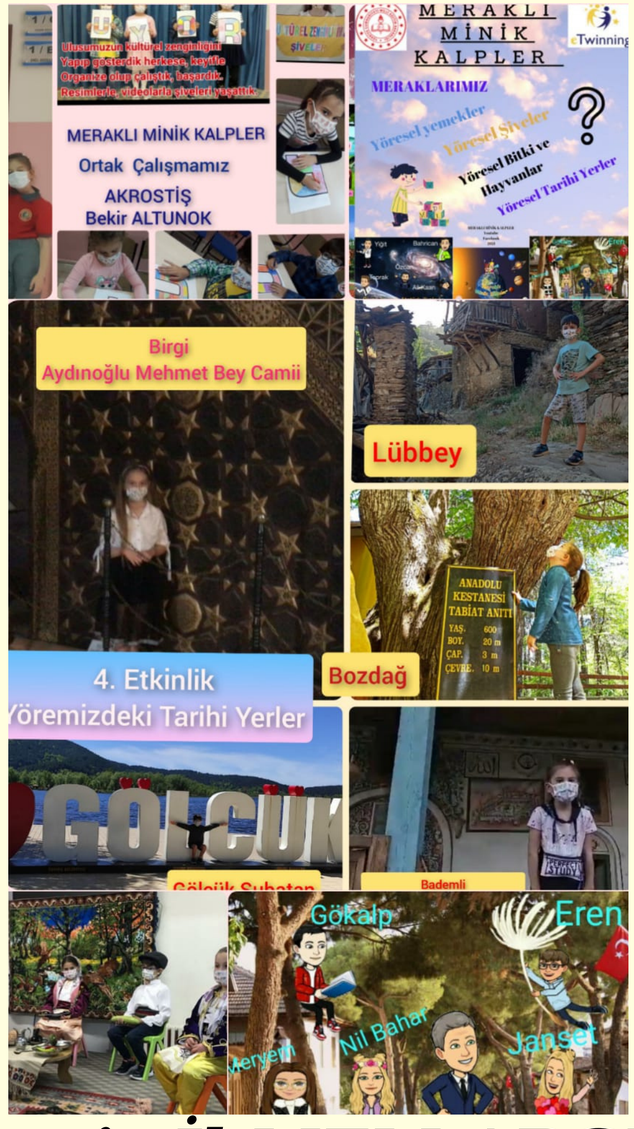

İzmir İl MEM ARGE

Değer Katar



HAYALİMDEKİ MESLEKLER

Öğretmen Adı : Bengi KÜÇÜKOĞLU
Yaş Aralığı : 4-6
Ortaklar : Türkiye
Proje Özeti :

Projemiz okul öncesi yaş grubu çocuklarımızı mesleklerle erken yaşta tanıştırma, meslekler ve çalışma alanları ile yaptıkları işler hakkında bilgi edinmeyi ve öğrencinin kendine has ilgi yetenek ve değerleri doğrultusunda kendini ve kişiliğini meslek uzmanlarının da desteği ile keşfetmesini amaçlamaktadır.Ocak-Mayıs ayları arasında her hafta bir mesleği ele alıp sanat,müzik,drama,Türkçe Dil,Fen ve Doğa,Teknoloji gibi farklı disiplinlerle birleştirerek ,öğrencilerin gelişim özellikleri ile hazırbulunuşluk ve yeterlilikleri doğrultusunda belirlenen hedef ve kazanımlara göre uygulanmıştır.



İzmir İl MEM ARGE
Değer Katar



AUTUMN STEAM ACTIVITIES

Öğretmen Adı : Bengi KÜÇÜKOĞLU
Yaş Aralığı : 4-6
Ortaklar : Türkiye,İtalya,Litvanya,Romanya, Bulgaristan
Proje Özeti :

Eylül-Aralık ayları arasında gerçekleştirdiğimiz projemiz okul öncesi yaş grubu çocuklarımızı inşa ederek,araştırarak, yaratarak, deneyerek ve oynayarak eğlenceli bir öğrenme yolculuğuna davet ederken sonbahar mevsimini öğretmeyi amaçlamaktadır.Düzenlenen STEAM etkinlikleri , web2 araçları ve teknoloji kullanımı ile çocukların merakını,yaratma motivasyonunu,işbirliği ve neden-sonuç ilişkilerini problem çözme becerilerinin gelişmesini hedefledik.



İzmir İl MEM ARGE
Değer Katar



BİR FİKİR İLE NE YAPARSIN?

WHAT DO YOU DO WITH AN IDEA?

Öğretmen Adı :Bengi KÜÇÜKOĞLU

Yaş Aralığı :4-6

Ortaklar :Türkiye,Litvanya,Romanya,Polonya, Gürcistan,Estonya,Bulgaristan,Slovakya

Proje Özeti

Geri dönüşüm , sıfır atık ve yaratıcılık temellerine dayanan projemizde öğrencilerimize her hafta geri dönüştürülebilir bir materyal sunarak öğrencilerimizin bu materyallerle yeni ve özgün ürünler ortaya çıkarmasını desteklerken,teknoloji ve çeşitli web2 araçlarının kullanımını , atıkların çevreye verdiği zararı ,kaynakları doğru kullanmayı hedefledik.



İzmir İl MEM ARGE

Değer Katar

DEĞERLE BÜYÜ,DEĞERLİ OL

Öğretmen Adı :Bengi KÜÇÜKOĞLU
Yaş Aralığı :4-6
Ortaklar :Türkiye
Proje Özeti :

Değerler eğitimiyle çocuklar tutum ve davranışlarını iyi bir şekilde yürütebilecek,toplum tarafından kabul görebilecek,sorumluluklarını yerine getirebilecek,sağlıklı kişilik sergileyen bireyler olarak yetişeceklerdir.2023 Eğitim Vizyonumuzda yer alan 10 kök değerin çocuklara okul-aile iş birliğiyle olabildiğince erken yaşlarda kazandırılması gerekmektedir.Geleceğimiz olan çocukların kendilerinden başlayarak;ailelerine ve ülkelerine faydalı, vatanını milletini seven, uyum içinde yaşayabilen bireyler olarak yetişmesi için değerlerimizden bazılarını,birbirimize ve öğrencilerimize en güzel şekilde aktarmaya çalışarak değerlerimizi davranış ve karakter haline getirmeyi hedefliyoruz.



İzmir İl MEM ARGE
Değer Katar

BENİM EŞSİZ BE(STEM)

Öğretmen Adı : Emine ALTINBAŞ

Yaş Aralığı : 7-11

Ortaklar : Türkiye, Azerbaycan

Proje Özeti : Bu projede, Türkiye ve Azerbaycan ülkelerinden 7-11 yaş aralığındaki öğrencilere eğitim veren eğitimcilerin yürüteceği bir stem projesidir. Eylül ayında başlayıp mayıs ayında sona erecek olan bu projede genel doğa ve çevre sorunlarına, sokak hayvanlarının yaşadığı sorunlara, öğrencilerin okullarda ve evlerinde yaşadığı genel sorunlara, engelli bireylerin günlük yaşamda karşılaştığı sorunlara yönelik stem etkinlikleriyle tasarım odaklı çözümler üretilecektir. Sunumu ve değerlendirmesi yapılan stem çalışmaları, hareketli bir beste ile tüm öğrenci takımlarının seslendirmesi ile eğlenceli bir hale dönüştürülecektir.



İzmir İl MEM ARGE
Değer Katar

Okulum Afete Hazır

Öğretmen Adı : Betül KÖŞLÜOĞLU-Zuhal DERELİ
Yaş Aralığı : 7-11 yaş
Ortaklar : Türkiye,Azerbaycan,Bulgaristan
Proje Özeti : İspanya,Romanya

Projemizle; okullarımızın ve öğrencilerimizin afetlere ne derece hazır olduklarını belirleyip; doğa kaynaklı afetlere karşı öğrencilerimizi ve velilerimizi bilinçlendirmek için afete hazır okul çalışması yapmayı hedefledik. Projemizle, olası afet anındaki doğru davranış şekillerini öğretmeyi, afet öncesi-sırası ve sonrasında gerekli hazırlıkları yapmayı çalıştık. Web 2.0 araçlarıyla da desteklediğimiz, işbirlikçi, eğitici, derslerin kazanımlarıyla da uyumlu, eğlenceli etkinlikler yaparak; öğrencilerimizi projemizin merkezi haline getirdik.



İzmir İl MEM ARGE
Değer Katar

Tasarla Eğlen Sağlıkla Kal

Design, Have Fun, Stay Healthy

Öğretmen Adı : Betül KUPLAY

Yaş Aralığı : 3-6

Ortaklar : Türkiye, Bulgaristan, Polonya,
: Romanya

Proje Özeti : Çocuklarımızı kovid-19'dan kendi üretkenliklerini sergileyecekleri siperlikler ile koruma düşüncesi projemizi başlattı. Okul öncesi dönemde iletişimin temelinde yer alan jest ve mimikleri örtmeyerek; dünyayı etkisi altına alan salgına karşı, TASARIMlar yaparak EĞLENiyoruz. Üretirken de SAĞLIKLA KALıyoruz. Projemizde çocuklar eğlenceli siperlikler, virüsler, maskeler, davranış çizelgeleri, sağlıklı içecekler, kuklalar ve ortak ürünlerimiz doğal materyaller ile projemiz adı, hikâye, puzzle, parmak oyunlarını işbirliği ve iletişim içinde etkileşimli tasarladılar.



İzmir İl MEM ARGE Değer Katar

MİKROFİLİZLER YETİŞİYOR

Öğretmen Adı : Burçin TOPCU YAMAN
Yaş Aralığı : 4-11 YAŞ
Ortaklar : Türkiye-Polonya
Proje Özeti :



Projemizde organik tarımı hedefleyerek mikrofiliz bahçeleri yapıp, çocukların üreten bir nesil olmasını amaçladık. Bu süreçte mikrofilizler yetiştirmenin yanısıra yaparak yaşayarak öğrenme ile eğitimi eğlenceli hale getirirken;öğrencilere paylaşma, sorumluluk alma,problem çözme gibi kazanımları vermeye çalıştık.Projemizde 10 Türk 2 yabancı ortak olmak üzere toplam 12 öğretmen ve 102 öğrenci çalışmıştır.

İzmir İl MEM ARGE
Değer Katar

Proje Adı :SEYYAH

Öğretmen Adı : Burcu Hasra
Yaş Aralığı : 4-11
Ortaklar : Türkiye,Azerbaycan,Arnavutluk, Ukrayna,Bulgaristan

Proje Özeti :

Müfredatta yer alan beceri ve yetkinlikleri kapsayan projemizde öğrenciler her alanda aktif rol alarak farklı ülke ve şehirdeki ortaklarla eş zamanlı çalışacağız. Karma gruplar halinde bir Seyyah Kostümü oluşturup proje faaliyetlerini ortak bir karakter üzerinden gerçekleştireceğiz. Web2 araçları ile dersler ile ilgili oyunlar üreterek, kodlamalar ve atık materyallerle tasarımlar yaparak, farklı deneyleri sınıfta uygulayarak eğlenceli zaman geçirerek öğreneceğiz. İş birlikçi gruplar halinde özgün bir şarkı ve Seyyah'ın yaşadıkları ile ilgili öğrenciler bir günlük yazıp resimlerini çizerek bir e kitap oluşturacağız.

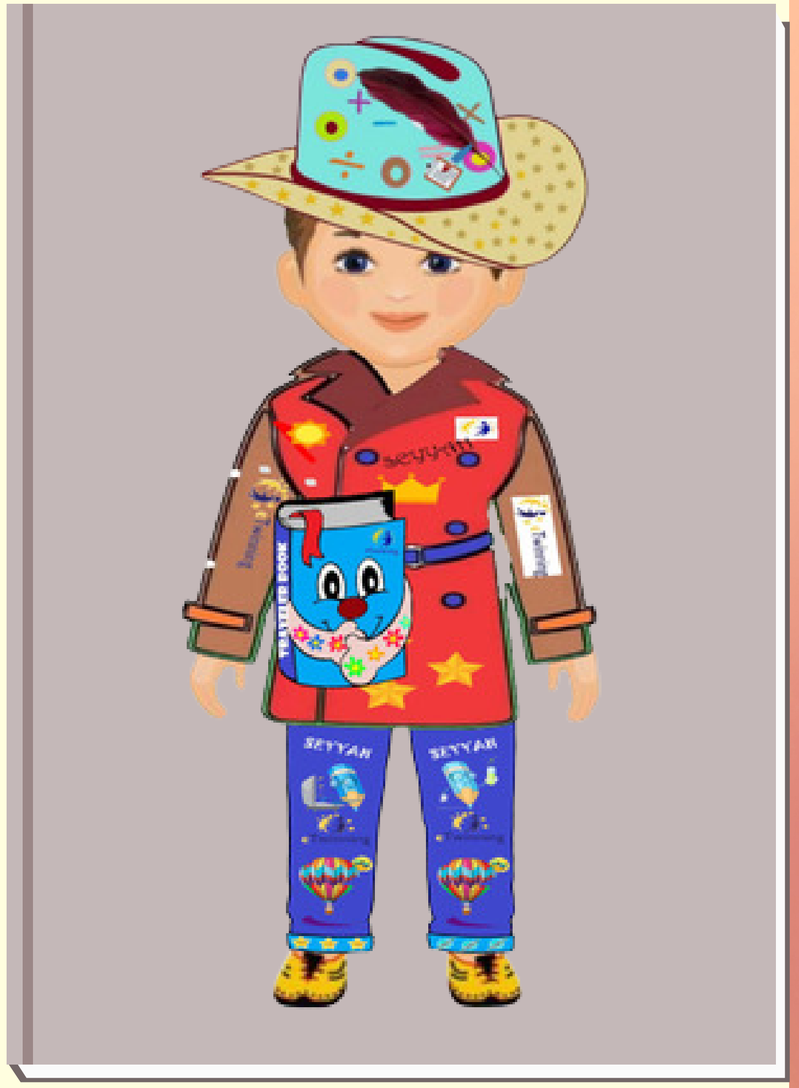

İzmir İl MEM ARGE Değer Katar

Proje Adı :ÖNCE SAĞLIK

Öğretmen Adı : Burcu Hasra

Yaş Aralığı : 4-11

Ortaklar : Türkiye,Polonya,Ürdün,İspanya

Proje Özeti : Covid19 sürecinde öğrencilerimizin sağlıklı beslenme, kişisel temizlik, ellerini doğru yıkama, temizlik kurallarına dikkat etme, maske kullanma, sosyal mesafe kurallarına uyma, oyun oynarken mesafeye dikkat etme ve sağlık farkındalıklarını geliştirmeye çalışacağız.Müfredatta yer alan beceri ve yetkinliklerin yer aldığı projemizde öğrenciler çeşitli etkinliklerde aktif rol alacaklar.Web2 araçlarını kullanarak ortak çalışmalar yapacaklar.



İzmir İl MEM ARGE
Değer Katar



Proje Adı :

POWER BRAİN ENGLISH

Öğretmen Adı : Burcu Hasra

Yaş Aralığı : 4-11

Ortaklar : Türkiye,İtalya,Yunanistan,Polonya

Proje Özeti : Bu proje, öğrencilere öğrenme stillerini kullanarak İngilizce öğretmeye dayanmaktadır.Her öğrencinin, İngilizce öğrenmenin en iyi yolunu tanımlayan baskın bir stili vardır. Bu projede öncelikle öğrencilerimizin baskın öğrenme stillerini testler yoluyla belirleyeceğiz.Bu projede öğrenciler aynı zamanda deneyimlerini,geleneklerini paylaşırlar.Etkileşimli sınıf etkinlikleri, öğrenciler için eğlenceli bir öğrenme ortamı yaratır. IT araçlarını kullanacağız, projede dramalar, şarkılar, oyunlar, online sohbetler vs olacak. Bu proje sırasında öğrenciler uluslararası gruplarda işbirliği içinde çalışacaklar.

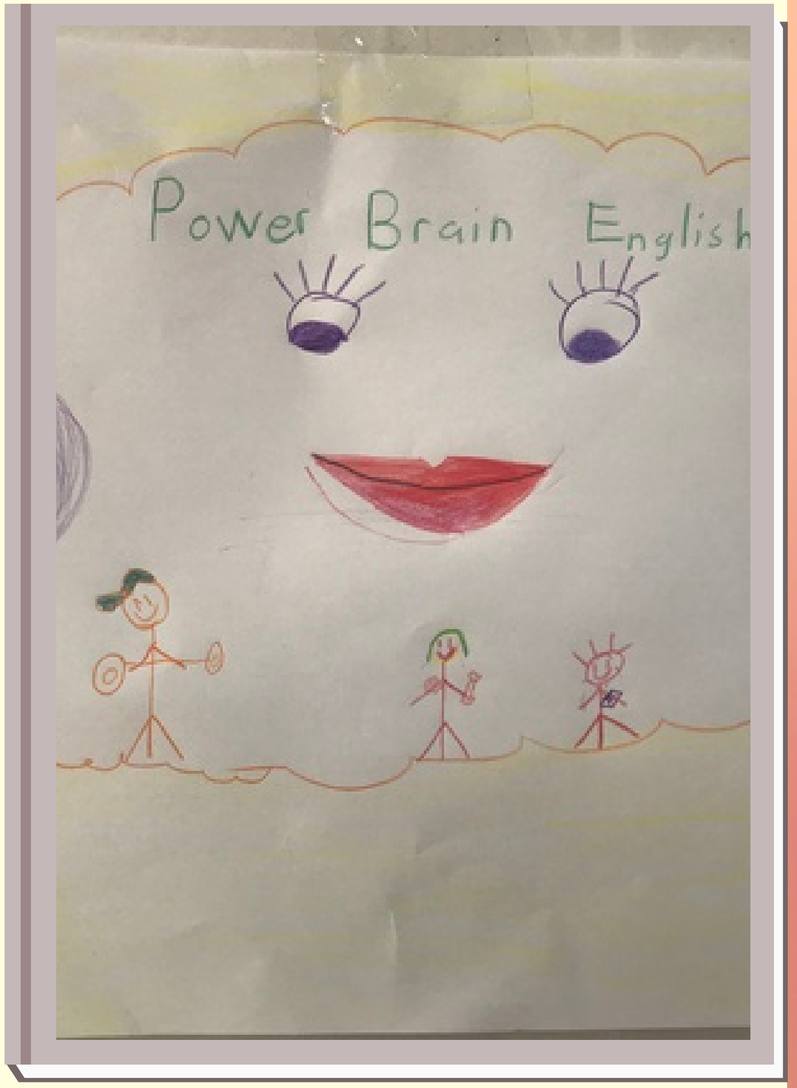

İzmir İl MEM ARGE
Değer Katar

KODLAMA ÖĞRENİYORUZ

Öğretmen Adı : DENİZ AKER
Yaş Aralığı : 5-14
Ortaklar : TüRKİYE - HIRVATİSTAN
Proje Özeti :

Kodlama yaparak akıcı ve bilimsel düşünmeleri geliştirmek; aynı zamanda kodlama çalışmaları ile okul öğrenmelerini gerçek hayata uyarlanmasını sağlamak.

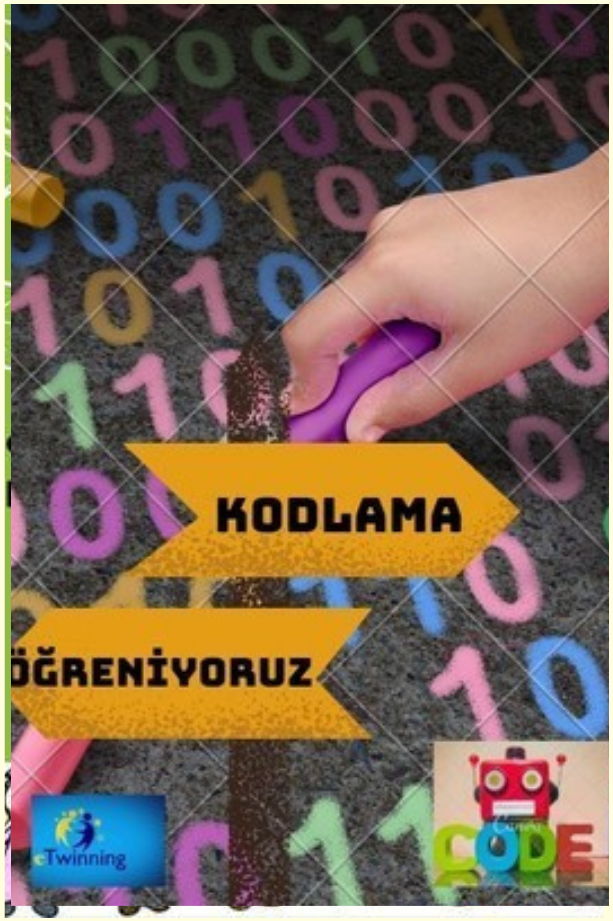

İzmir İl MEM ARGE
Değer Katar

LITTLE GREEN STEPS

Öğretmen Adı : Derya ÇAKMAK UÇAR

Yaş Aralığı : 7-11

Ortaklar : Türkiye,Romanya

Proje Özeti

2 kuşağı çocuklarını doğayla buluşturmayı, doğa bilincini ve sevgisini aşılamayı, çevre kirliliği konusunda bilinçlendirmeyi, geri dönüşüm konusunda bilgilendirmeyi, teknolojiyi etkin ve amacına uygun kullanmayı hedeflediğimiz projemiz ile öğrencilerimiz eğlenerek öğrendiler.Doğa ile iç içe,canlılara saygılı çevreye duyarlı bireyler yetiştirmeye nasıl mı devam edeceğiz?Şuan yetiştirdiklerimizle...Artık bayrak onlarda ,çevrenin bir numaralı savunucuları Minik Yeşil Adımlar çocukları.



İzmir İl MEM ARGE
Değer Katar

INCLUDE ME IN LIFE

Öğretmen Adı : Derya ÇAKMAK UÇAR

Yaş Aralığı : 7-11

Ortaklar : Türkiye,Romanya,Arnavutluk

Proje Özeti : Öğrencilerimize kapsayıcı eğitim ilkeleri doğrultusunda proje ,işbirlikli, teknoloji tabanlı ve bireyselleştirilmiş öğrenme pedagojileri kullanılarak, grup çalışmaları, dijital oyunlar ,drama, müzik, tasarım vb . sosyal ve kültürel çalışmalar ile çeşitli eğitim olanakları tanıdık.Eğitim-öğretimde fırsat eşitliği sağlamak,aidiyet,empati sorumluluk duygusunu geliştirmek , çalışmalarla hayatın içinde olduklarını hissettirerek ,toplumun bir ferdi olarak kendini gerçekleştirmelerine öncülük etmek ve 21.yüzyıl becerilerini kazandırmayı amaçladık ve projemizi zevkle yürüttük.



İzmir İl MEM ARGE
Değer Katar

STAR KİDS

Öğretmen Adı : Derya ÇAKMAK UÇAR

Yaş Aralığı : 7-11

Ortaklar : Türkiye,Azerbaycan

Proje Özeti : Tarih boyunca uzay ve gök cisimleri insanlar için merak konusu olmuştur. İnsanlık, uzayın gizemini çözmek için birçok çalışma yapmıştır. Teknolojinin hızlı gelişimi günümüzde uzay ve gök cisimleri üzerine yapılan çalışmaları artırmıştır. Öğrencilerimizle gelişen teknoloji ile birlikte web2.0 araçlarını kullanarak uzay ve dünya hakkında bilgi sahibi olmaları için çalıştık.Onlardaki öğrenme isteği,merak duygusu kılavuzumuz oldu.Birlikte araştırdık,birlikte öğrendik ve tabiki birlikte eğlendik.



İzmir İl MEM ARGE
Değer Katar

GAMES IN LEARNING& LEARNING IN GAMES

Öğretmen Adı: Dilek YENGEÇ

Yaş Aralığı : 4-11

Ortaklar : 7 Türk- 1 Romanya ortaklı

Proje Özeti :

Pandemi döneminde uzaktan ya da yüzyüze oynayarak öğrenmeyi hedefledik. Oyunları zoom üzerinden yada temazsız şekilde oynayarak kazanımları eğlenceli bir şekilde öğrettik. Müzikle , atlayarak ,zıplayarak hayatlarına hareket katarak ; yaparak- yaşayarak öğrenmenin daha kalıcı olmasını sağladık. Web 2 araçlarını kullanarak teknolojinin öğretici yanları ile tanışmalarını sağladık.Tasarlayarak,Üreterek, Hedeflerimizi zamanında gerçekleştirerek projemizi bitirdik.



İzmir İl MEM ARGE

Değer Katar

DOĞA ELÇİLERİ - NATURE AMBASSADORS

Öğretmen Adı : Ebru ŞAHİN -Duygu KURTULMUŞ

Yaş Aralığı : 3-6

Ortaklar : Türkiye , Slovakya , Romanya

Proje Özeti : Bu proje ile okul öncesi dönem çocuklarına çevre bilincini aşılamak, bireyden başlayarak çevre kirliliğinin önüne geçmek, toplumda farkındalık oluşturmak ve bu sayede gelecek nesillere daha yaşanılabilir bir çevre bırakabilmek amaçlanmıştır.



İzmir İl MEM ARGE
Değer Katar

4 SEASONS WİTH STEAM

Öğretmen Adı :DUYGU AKPINAR
Yaş Aralığı :4-11
Ortaklar :Türkiye, Azerbaycan, Arnavutluk, Ermenistan, Hırvatistan, İtalya, Litvanya, Polonya, Romanya



Proje Özeti :

Okulönce STEAM için temel planlamış bu proje ile ilgili planlarına, planlamalarına, kendi kendine yapmalarına,sorgulamalarına, gerçekleme ve yetiştirmelerine zemin hazırlarken aynı şeyi tasarlamak ile elde etmek 4 mevsimi tanımalarını oluşturan buhar bütün bütünleştirmedeki doğadaki olaylar ile seçim arasında seçim oluşturmalarına genel olarak karşılaşılabilecek bir çok probleme bakış açısı kazanmalarına katılmayı sağlamayı hedefle.Web2 çalışmaları hazırlayarak öğretmen, veli boyutlunda dijital değerlendirmeleri ve büyütmeyi, doğru öğrenci genç yaşta geliştirmeyi amaçlıyoruz

İzmir İl MEM ARGE
Değer Katar

Kids Arts Journey

Öğretmen Adı: Ebru GÜNGÖR
Yaş Aralığı : 4 - 11
Ortaklar : Romanya, Portekiz
Proje Özeti : Kids Arts Journey - Çocuk Sanatları Yolculuğu projesi sanat proje serimizin dördüncüsü ve sonuncusudur. Her projede sanat ile farklı bir konu alanında çalışılmıştır.

Bu projede "Dersler ve Sanat" konusu ele alınmıştır. Her derste sanatın kullanılabileceği fikrinden yola çıkılmıştır. Uygulamalar sonunda bu fikrin doğruluğu ve çok faydalı olduğu sonucu ortaya konmuştur.

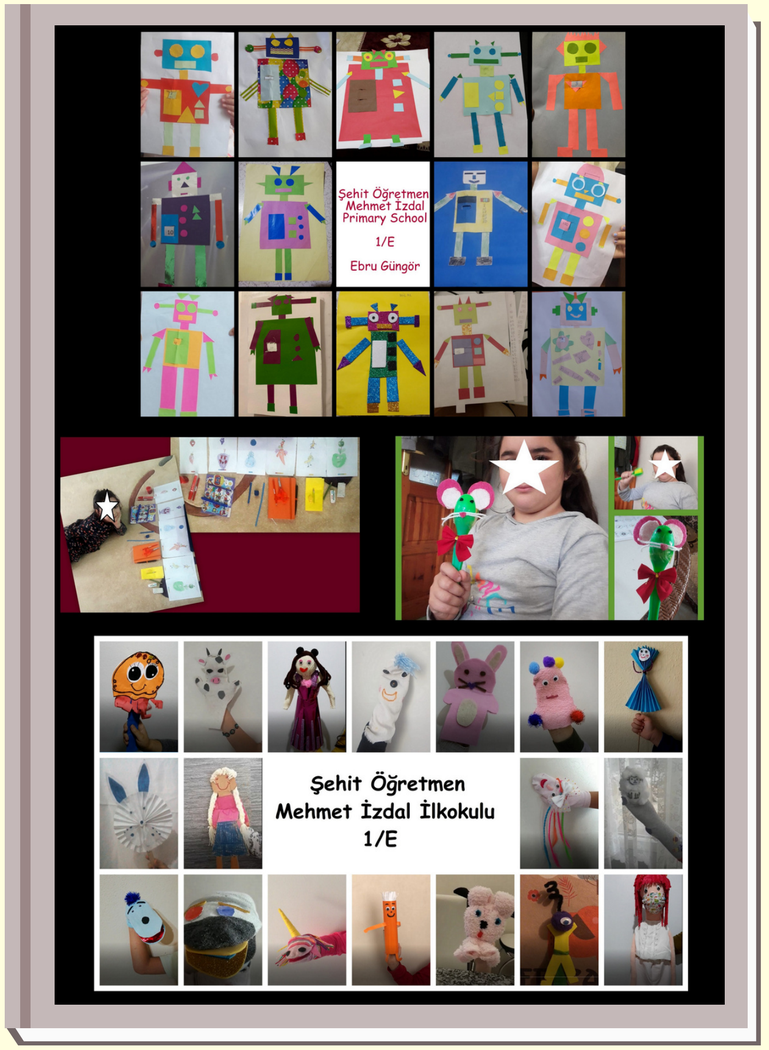

İzmir İl MEM ARGE
Değer Katar

HACIYATMAZ GİBİYİZ

Öğretmen Adı : Ebru DOGAN

Yaş Aralığı : 7-11

Ortaklar : Türkiye

Proje Özeti : Projemiz Covit -19 Salgın sürecinde okullarından ayrı kalan öğrencilerimizin psikolojik sağlamlıklarını desteklemeyi amaçlamıştır. Proje kapsamında öğrencilerimizin; güçlü yönlerini tanıma, stresle baş edebilme, doğru nefes alma teknikleri, kendini tanıma,okul aidiyet duygusu, okul ile ilgili olumlu duygular geliştirme,güvenli internet, duygularını fark edebilme ve onları yönetebilme becerisini geliştirme hedefli etkinlikler yapılmıştır. Etkinliklerin öğrenci merkezli ve işbirlikçi olmasına; teknolojiyi ve web 2.0 araçlarını kullanımına önem verilmiştir



İzmir İl MEM ARGE

Değer Katar

Flipped Classrooms with eTwinners

Öğretmen Adı: Ebru GÜNGÖR

Yaş Aralığı : 4 - 11

Ortaklar : Azerbaycan,Ukrayna,Polonya

Proje Özeti : "Ters Yüz Edilmiş Sınıflar" yöntemi eğitimde yeni yaklaşımlardan biridir. Proje ile öğretmenlerin bu model üzerinde kendilerini geliştirmeleri, öğrencilerin de bu modelde aktif öğrenme süreçlerine dahil olmaları hedeflenmiştir. Projedeki öğretmenlerin modele ilişkin bilgi sahibi olmaları için çeşitli etkinlikler düzenlenmiştir.

Projemizde dersler geleneksel yöntemden farklı işlenmektedir. Konuyu evde öğrenerek derse gelen öğrenciler online derslerde veya sınıfta aktif öğrenme teknikleri ile grup etkinlikleri yapmıştır.



İzmir İl MEM ARGE Değer Katar

STEMLE TANIŞAN MİNİK YÜREKLER
(Little Hearts That Meet STEM)

Öğretmen Adı : Elif MENTEŞE

Yaş Aralığı : 4-11

Ortaklar : Türkiye,Azerbaycan

Proje Özeti :

Günlük yaşam becerilerini çözmeye dayalı, öğrencinin çok yönlü gelişimini destekleyen,eleştirel ve yaratıcı düşünmeyi öne çıkaran STEM yaklaşımı ile öğrencilerimizi küçük yaşta tanıştırmak,onlara kalıcı ve keyifli öğrenme ortamları sunmak istedik.Yetenekleri doğrultusunda onlara gerekli imkan ve ortamı sağlayarak STEM e olan ilgilerini artttırmayı hedefledik. Projemiz boyunca her ay iki STEM etkinliği uyguladık.Ayrıca güvenli internet günü, eTwinning günü, 23 Nisan'da ortak ve işbirlikçi ürünler çıkardık. Projemiz boyunca öğrencilerimiz çeşitli web2 araçlarını kullandılar. Dijital oyunlar, sertifikalar düzenledik onlar için.Her ay bir konuk davet ettik, öğrencilerimiz,velilerimiz için. Çeşitli sosyal sorumluluk projelerinde de yer aldılar. Çok eğlendikleri,eğlenerek öğrendikleri bir proje oldu.



İzmir İl MEM ARGE
Değer Katar

Tohumlar Toprakta

Çocuklar Okulda Büyüsün

Öğretmen Adı : Emine BEYAZ ŞENYUVA

Yaş Aralığı : 4-11

Ortaklar : TÜRKİYE

Proje Özeti : Sloganımız :''Doğa iyileştirir''.

Ülkemizden 10 ortak okul ile yürüttüğümüz projede ; Covid-19 dan dolayı çocukların yaşadığı sosyal, duygusal, bilişsel yetersizlikleri azaltmak, okula uyum, duygu düzenleme ve duygusal sağlamlık becerilerini desteklemek ,bilimsel düşünme becerilerini kullanarak keşfederek öğrenmelerini, öğrendiklerini günlük yaşam becerilerine aktarmalarını, doğal varlıklara saygı duymalarını ve korumak için önlem almalarını sağlamayı hedefledik.Doğadan İlham alarak umudumuzu diri tuttuk.Özenle aramızdaki bağı güçlendirdik.



İzmir İl MEM ARGE
Değer Katar



The Four Cs for Education

Öğretmen Adı : Esin MERAL KANDEMİR
Yaş Aralığı : 7-11
Ortaklar : Türkiye, Azerbaycan
Proje Özeti :

As in every century, the knowledge and skills that an individual living in the 21st century should have varied. At this point, the "Partnership for 21st Century Learning" project is remarkable. The framework of this project; To define the skills, knowledge and expertise students need to be successful in their business, private and social lives, and to design the necessary education system to gain them. In this framework text, the learning and innovation skills that an individual should have in the 21st century are expressed as 4C skills.

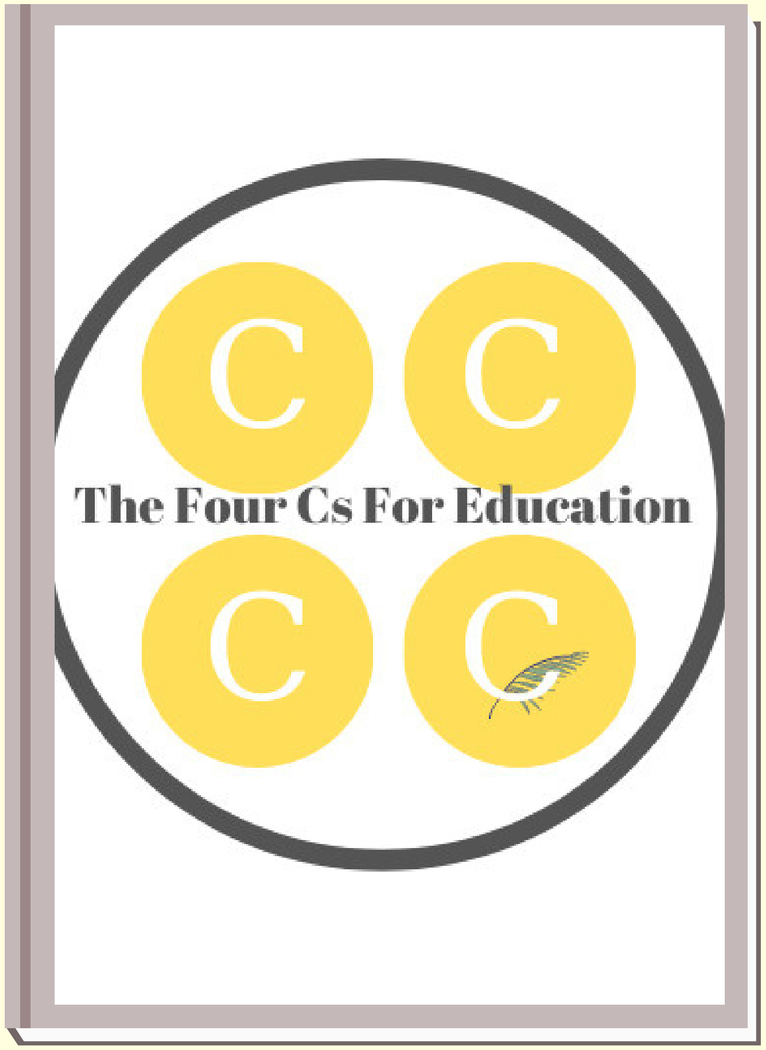

İzmir İl MEM ARGE
Değer Katar



Ecokids/ Ekolojik Çocuklar



Öğretmen Adı Esin MERAL KANDEMİR,

Yaş Aralığı 4-11

Ortaklar Türkiye,Romanya,Bulgaristan

Proje Özeti

Projemizde öğrencilerimize çevre bilinci oluşturma bağlamında, atık miktarını azaltmaları ve geri dönüşümü yaygınlaştırmaları, çevre ve çevre kirliliği hakkında farkındalık sahibi olmaları, su, enerji ve toprağın doğru kullanımı hakkında bilinçlenmeleri, iklim değişikliğinin etkilerini fark etmeleri, doğayı ve çevreyi korumaya gönüllü olmaları, çevre ve doğayı koruma alanında çalışan sivil toplum örgütlerini tanımaları amaçlanmıştır. Bu amaçlar doğrultusunda afiş logo çalışması, ecokids sloganı,ecokids yerel ürünler takvimi, sıfır atık-geri dönüşüm etkinliği, iklim değişikliği zihin haritası, enerjinin hikayesi, su koruyucuları oyunu, ekolojik çiftlik, ecokids şarkısı, ecokids sözleşmesi, ecokids broşürü ve kitap ayraçları, güvenli internet günü etkinlikleri yapılmıştır.

STEM IS EVERYWHERE

Öğretmen Adı : Esin MERAL KANDEMİR
Yaş Aralığı : 4-11
Ortaklar : Türkiye-Yunanistan, Arnavutluk, Litvanya, Lübnan, Sırbistan, Tunus
Proje Özeti :



‘Stem is Everywhere’ isimli projemiz, öğrencilerimizin problem çözme, iletişim, eleştirel düşünme, bilim,teknoloji,mühendislik ve matematik konularını günlük hayatla ilişkilendirme, teknoloji kullanımında kendini geliştirme, Merak ve hayal gücünü harekete geçirme ve Girişimci olma becerilerini geliştirmeyi amaçlamaktadır. Projemizin sonunda öğrencilerimiz STEM'i aktif çalışarak ve eğlenceli etkinliklerle tanımış oldular.

İzmir İl MEM ARGE
Değer Katar

Sanatı Hisset, Kültürü Keşfet

Öğretmen Adı : Esin MERAL KANDEMİR
Yaş Aralığı : 4-11
Ortaklar : Türkiye, Romanya
Proje Özeti :

Projemizin amacı, 7-11 yaş öğrencilerimizde-ebeveynlerinde Türk kültürüne, sanatına; insanlığın ortak geçmiş, ortak mirasına farkındalık yaratmak olup geçmişin izlerini sanatta aramak, toplumun geçmiş yaşantılarını edebiyat-sanat destekli somutlaştırarak öğretmek, etkinliklerini çağımızın gereği olarak dijital içeriklerle, eğlenceli hale getirmektir.

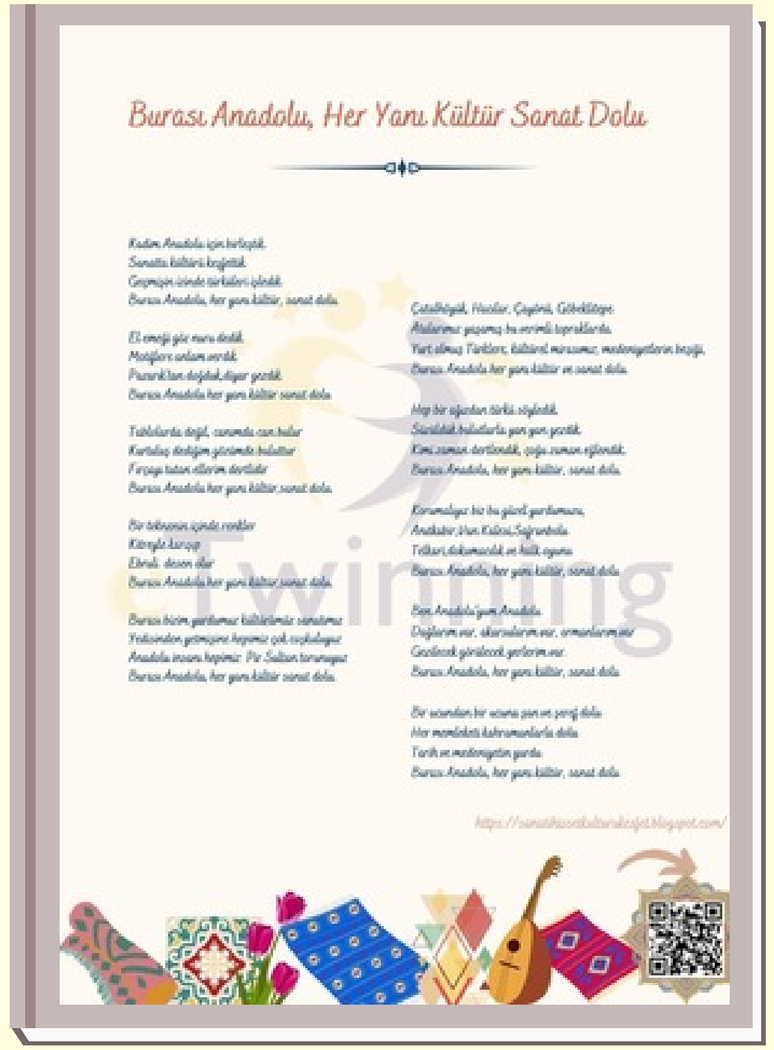

İzmir İl MEM ARGE
Değer Katar

Sanatı Hisset, Kültürü Keşfet

Öğretmen Adı : Esin MERAL KANDEMİR
Yaş Aralığı : 4-11
Ortaklar : Türkiye, Romanya
Proje Özeti :

Projemizin amacı, 7-11 yaş öğrencilerimizde-ebeveynlerinde Türk kültürüne, sanatına; insanlığın ortak geçmiş, ortak mirasına farkındalık yaratmak olup geçmişin izlerini sanatta aramak, toplumun geçmiş yaşantılarını edebiyat-sanat destekli somutlaştırarak öğretmek, etkinliklerini çağımızın gereği olarak dijital içeriklerle, eğlenceli hale getirmektir.

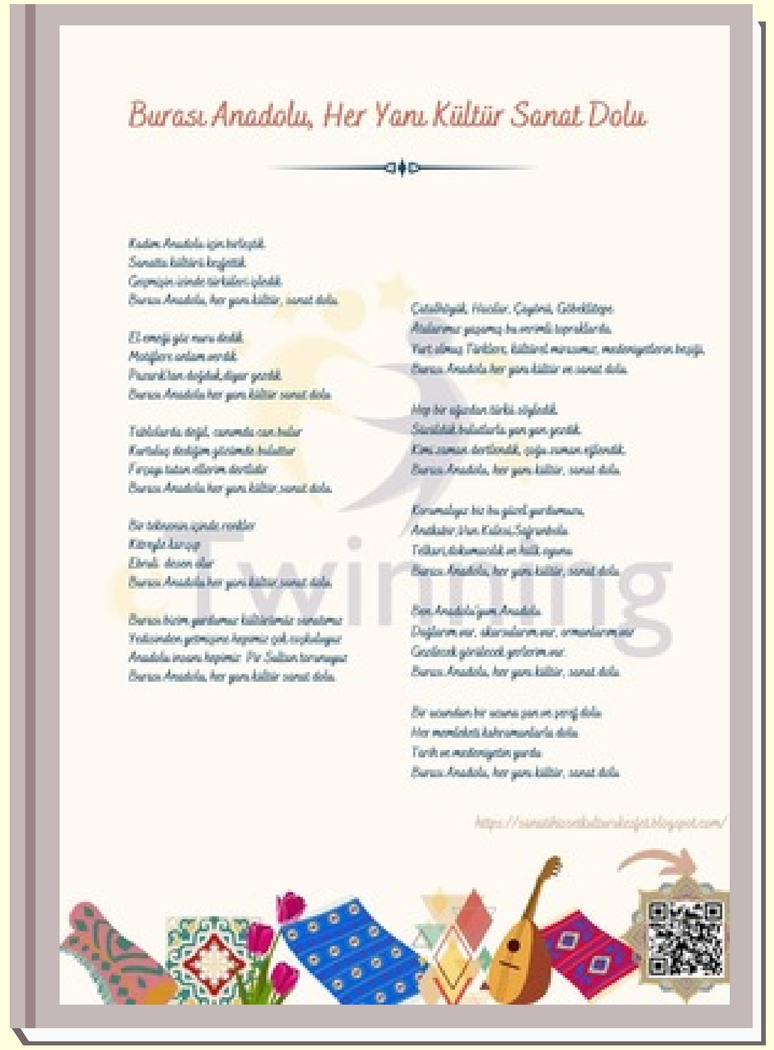

İzmir İl MEM ARGE
Değer Katar

DANCE OF THE PENCILS

Öğretmen Adı : ESMA AYÇA
Yaş Aralığı : 7-11
Ortaklar : Türkiye, Arnavutluk
Proje Özeti :



Öğrencilerde bilinçli farkındalık oluşturmak,
21 yy. becerileri ile kendilerini tanımaları, farklı görevler alarak yeteneklerini geliştirmelerini sağlamak,
Eğlenerek dramatize ederek, hikayeleştirerek oyunlarla yaparak yaşayarak okuryazarlık yolculuğunda okuduğunu anlama, anladığını anlatma ile dil becerilerinin gelişimine katkıda bulunmak rehberlFarklı kültürlerdeki insanları tanıyarak takım içersinde işbirlikçi çalışmalar yapmak

İzmir İl MEM ARGE
Değer Katar

AUTUMN STEAM ACTIVITIES

Öğretmen Adı : Esra Saygün
Yaş Aralığı : 4-6
Ortaklar : Türkiye,Litvanya,Romanya, Bulgaristan,İtalya

Proje Özeti :

Projemiz araştırarak,üreterek,deneyerek,inşa ederek ve oynayarak eğlenceli bir öğrenme yolculuğuna davet ettiğimiz okul öncesi çocuklarıyla yürütülmüştür. Çevreyi farklı bir şekilde keşfetmenin,oynamanın,hareket etmenin ve deneyimlemenin mümkün olduğu çeşitli ortamlarda çocukların eğitimini organize ettik. Düzenlenen STEAM aktivitelerinde çocukların merakını,yaratma motivasyonunu,işbirliğini,neden-sonuç ilişkilerini kavramasını,eleştirel düşünme,problem çözme becerilerini ve yaratıcılığın gelişmesini hedefledik.



İzmir İl MEM ARGE
Değer Katar



HAYALİMDEKİ MESLEKLER

Öğretmen Adı : Esra Saygün
Yaş Aralığı : 4-6
Ortaklar : Türkiye
Proje Özeti : Projemizde her hafta ayrı bir meslek tiyatro,drama,oyun,müzik,fen gibi farklı disiplinlerle bütünleştirilip, öğrencilerimize tanıtılmıştır. Projeyle birlikte öğrencilerimizin yapılan etkinliklerle soru sorma,merak etme ,özgüven,problem çözme,işbirlikçi çalışma becerileri gelişmesi hedeflenmiş en önemlisi de çocuklar etkinliklerde yaparak ve yaşayarak aktif rol almışlardır.Projede bir çok web2 aracı kullanılmış ve ailelerinde özellikle pandemi sürecinde çocuklarıyla verimli ve kaliteli zaman geçirmelerine olanak sağlanmıştır.



İzmir İl MEM ARGE
Değer Katar

Dikkat ve Oyun Atölyesi

Öğretmen Adı : Fadime YAZICI

Yaş Aralığı : 4-11

Ortaklar : Türkiye, Azerbaycan,Romanya

Proje Özeti : Oyun çocuğun işidir. Oyun hayatımızın bir parçasıdır. Oyunun her insana mutluluk verdiğini söyleyebiliriz. Oyun oynayan insan birçok alanda kendini geliştirir, ruh sağlığı korunur, zihinsel gelişimi aktif olur. Projemiz ile hem öğrencilerin hem de öğretmenlerin yaratıcılıklarını ortaya koyacakları dikkat gerektiren oyunlar oynanmasını, bu oyunları uzaktan eğitimde evde rahatça hazırlayabilmelerini istiyoruz. Ayrıca gelişimlerine zarar verebilecek ve yaşına uygun olmayan oyunlardan uzak durarak, kendi ürettiği ve gelişimine uygun faydalı oyunlar oynamalarını hedefliyoruz.

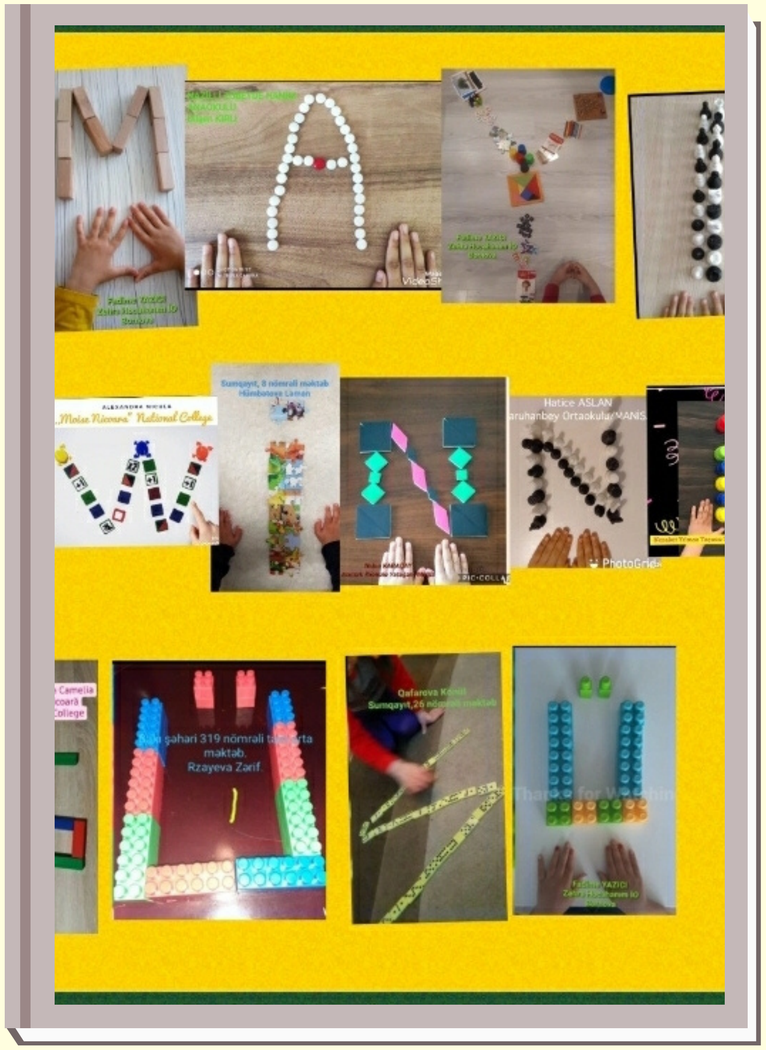

İzmir İl MEM ARGE
Değer Katar

MASALLAR BENİM İÇİN

Öğretmen Adı : Fatma KARATOPAK ALTINSOY

Yaş Aralığı : 7-11

Ortaklar : Türkiye, Almanya

Proje Özeti :

Masallarımız kültürümüzün aynasıdır. Her masal ait olduğu toplumun ekonomik, sosyal yapısını, adetlerini, gelenek, göreneklerini yansıtır. Oysaki biz çocukluğumuzdan beri bize ait olmayan masallarla büyüdük ve halen onları çocuklarımıza anlatıyoruz. Artık bize ait olan masalları öğrenip bunları çocuklarımız yoluyla topluma öğretmemizin zamanı geldi de geçiyor. Kültürlerin gelecek kuşaklara aktarılmasında öğrencilerimiz ve aileleri ile birlikte etkin rol alarak biz bir yerden başlamak istiyoruz. Biz projemizde kendi kültürümüze ait masal ve tekerlemeleri öğrenip, evlerinde bunları anlatarak ailelerine de tanıtmalarını isteyeceğiz. Webinarlarımıza konukları davet ederek farklı farklı anlatım şekli ile masallar dinlicez.



İzmir İl MEM ARGE

Değer Katar

OYUN BİZİM İŞİMİZ

Öğretmen Adı: Fatma KARATOPAK ALTINSOY
Yaş Aralığı : 7-11
Ortaklar : Türkiye, Azerbaycan
Proje Özeti :



Oyun çocuğun doğasında var. Projemiz buradan yola çıkarak farklı alanlardaki akıl ve zeka oyunları ile eğlenirken öğretmeyi, zihinsel becerilerini geliştirmeyi, teknolojiyi faydalı olacak şekilde kullanmayı,derslere entegre ederek özellikle matematiği oyunlarla sevdirerek öğretmeyi,çeşitli web2 araçlarının kullanımını sağlamayı, 21 yy becerilerini geliştirmeyi ve oyunlar yoluyla ailesi ve arkadaşlarıyla sosyal ilişkilerini güçlendirmeyi amaç edinmiştir.Oyunu küçümsemek hayal gücünü küçümsemektir diyerek oyunun gücünü projemizde görmüş olduk. Her öğrencimiz severek etkinlikleri yaptılar

İzmir İl MEM ARGE
Değer Katar

TOUCH MATH

Öğretmen Adı : Fatma KARATOPAK ALTINSOY

Yaş Aralığı : 7-11

Ortaklar : Türkiye, Azerbaycan,Romanya

Proje Özeti :

Bildiğimiz üzere matematik, kavramlarının soyut olmasından dolayı öğrencilerin korkulu rüyasıdır. Oysaki matematik, hayat demek. Etrafımıza baktığımızda her yerde bir matematik var. Farkında olmasak bile matematikle bir hayat yaşıyoruz aslında. Amacımız ‘‘Matematik insanlığın ortak dilidir ve herkes bu dili öğrenebilir. ‘’ sloganından yola çıkarak matematiği somut, eğlenceli ve daha kolay öğrenilebilir hale getirerek matematiğe karşı oluşturulan önyargıları kırmak ve ezbercilikten uzak tutarak kalıcı öğrenme sağlamaktır. Ayrıca matematiği diğer derslerle bütünleştirerek daha görülebilir dokunulabilir ve hissedilebilir hale getirmektir.

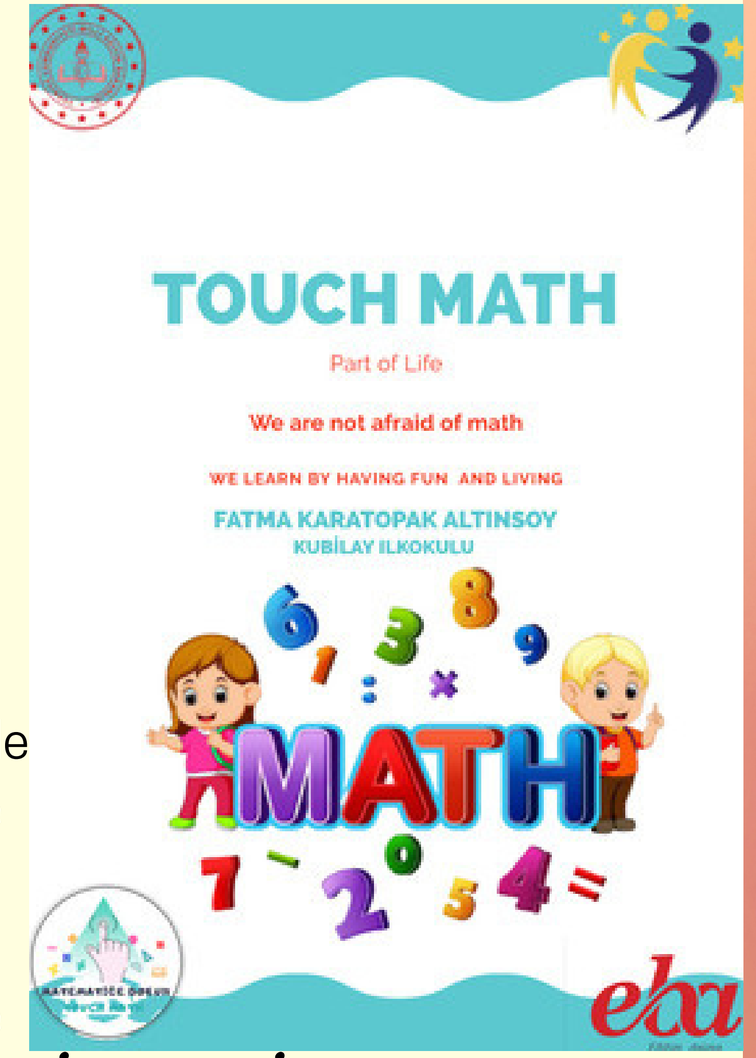

İzmir İl MEM ARGE

Değer Katar

İÇİMDEKİ RENKLER

Öğretmen Adı : Fatma KARATOPAK ALTINSOY
Yaş Aralığı : 7-11
Ortaklar : Türkiye,
Proje Özeti :

Her çocuk keşfedilmemiş bir hazine gibidir.Projemiz öğrencilerimizin kendini tanıyarak, yetenek ve becerilerinin farkına varması için her aya bir deney, web2 aracı kullanımı, stem çalışmaları,kodlama çalışmaları, sanatsal çalışmalar gibi çeşitli alanlarda farklı etkinlikler içermektedir. Farklı çalışmalarla her öğrencinin kendine tanıma yolculuğuna ışık tutmak, yetenek ve becerilerinin farkına vararak geliştirmesini sağlamak, derslere entegre ederek eğlenceli vakit geçirmek , teknolojinin faydalı kullanımını sağlamak ve 21 yy. becerilerinin gelişimine katkı sağlamak projemizin amacıdır.__



İzmir İl MEM ARGE
Değer Katar

IT'S ALL ABOUT '

Öğretmen Adı : Fatma KARATOPAK ALTINSOY

Yaş Aralığı : 7-11

Ortaklar :Türkiye, Portekiz,Romanya,Hırvatistan

Proje Özeti :

Bu proje, kendi kültürümüz ve diğer ülke kültürleri hakkında araştırma yapmak, web 2.0 araçlarını kullanarak yaparak tanıtmak ve sunmak için hazırlanmıştır.Her ay ePartners, eCitizen,eArt,eSafety,eHeritage,eTechonology,eMusic ve eEtwinning başlıklarından oluşan çalışmalrımızı hazırladık. Proje içinde takımlara ayrılarak birçok işbirlikli vw ortak ürünler hazırlandı. Proje içi iletişim oldukça güçlü olduğu bir proje oldu. Etkinlikleri öğrenciler severek yaptılar.Web aracı kullanma konusunda yeterlilik kazandılar.



İzmir İl MEM ARGE
Değer Katar

CODING LAB

Öğretmen Adı : Feride KUYUMCU

Yaş Aralığı : 4-6

Ortaklar : Türkiye,Romanya,İtalya

Proje Özeti :

Projemizle çocuklarımız, problem çözme becerilerini kullanarak , çalışan robot tasarımları için mantıksal düşünme becerilerini harekete geçirmeyi öğrenirler. Bu kazanımlarla hedefimiz öğrencilere analitik düşünme,sistematik düşünme, problem çözebilme, olaylar arasındaki ilişkileri görebilme, yaratıcı düşünebilme ,eleştirel düşünebilme gibi üst düzey becerileri kazandırmak ve aynı zamanda eğlendirerek üretmelerini sağlamaktır.Projemiz sayesinde öğrencilerimiz yaparak ve yaşayarak temel kodlama becerilerini kazanmış olacaktır.

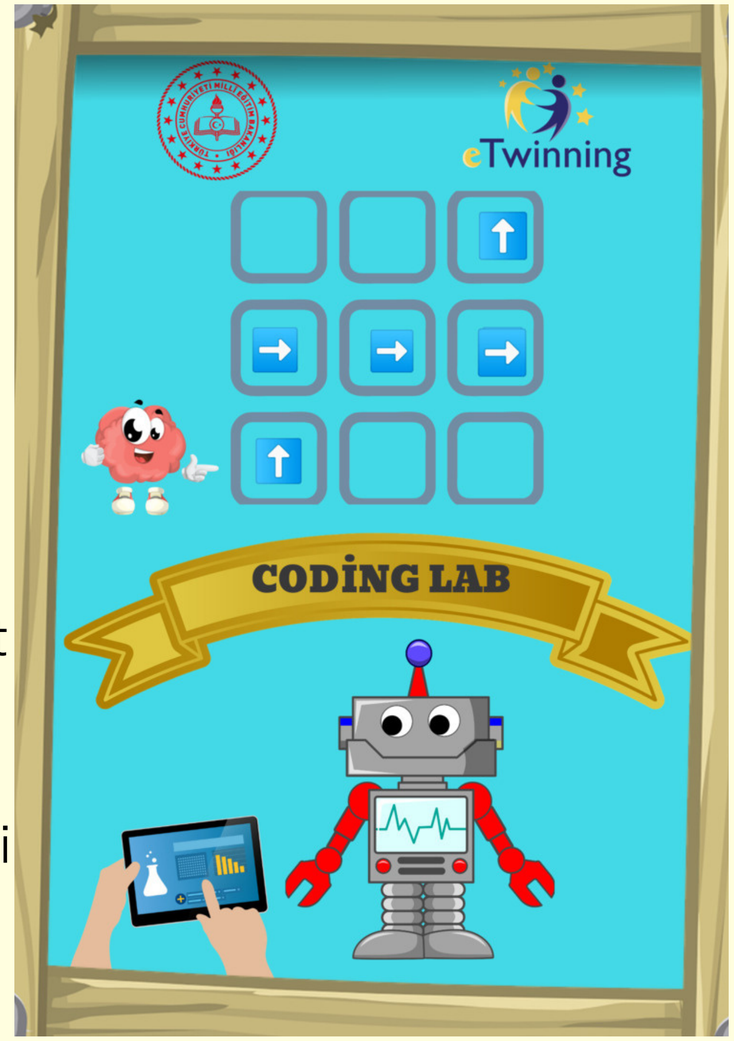

İzmir İl MEM ARGE

Değer Katar

UKULELEMİN TELLERİ

Öğretmen Adı : Feride KUYUMCU
Yaş Aralığı : 4-6
Ortaklar : Türkiye
Proje Özeti :

Müzik çocuğun duygu ve düşüncelerini ifade etmesinde bir araçtır. Müzik etkinliği çocuğun dil gelişimini etkiler. Ritme karşı duyarlılık geliştirmelerine yardımcı olur. Çocukların kendilerini ifade etmelerine yardım ederek sosyal uyum kazanmalarında önemli rol oynar. Bu nedenle bizler Okul öncesi öğrencilerimize ukelele eşliğinde şarkılar söyleyerek hem onları farklı bir müzik aleti ile tanıştırmayı hem de müzik etkinliklerimizi daha eğlenceli hale getirmeyi planlıyoruz.



İzmir İl MEM ARGE
Değer Katar

TRY TRY LEARN

Öğretmen Adı : Feride KUYUMCU
Yaş Aralığı : 4-6
Ortaklar : Türkiye,İtalya
Proje Özeti :

Projemiz okul öncesi 4-6 yaş çocuklarını kapsar.Çocuklar deneye aktif olarak katıldıkları için araştırma becerileri gelişir, merak soru sorma, öğrenme ve keşfetme isteği artar.Çocukların günlük yaşamda gerçekleşen olayları, mevsimleri, doğadaki hareketleri,neden sonuçlarını, olaylar arasındaki bağları kolay öğrenmelerini amaçlayan proje Aralık ayında başlayıp Mart ayında sona erecektir.Her hafta bir deney olmak üzere 15 deney yapılacak,farklı web2.0 araçları kullanılacaktır.Veliler ile toplantı yapılarak yapılacak deneyler belirtilecek, hazırlanan dokümanlar dağıtılacak velilerinde projede aktif rol almaları sağlanacak.

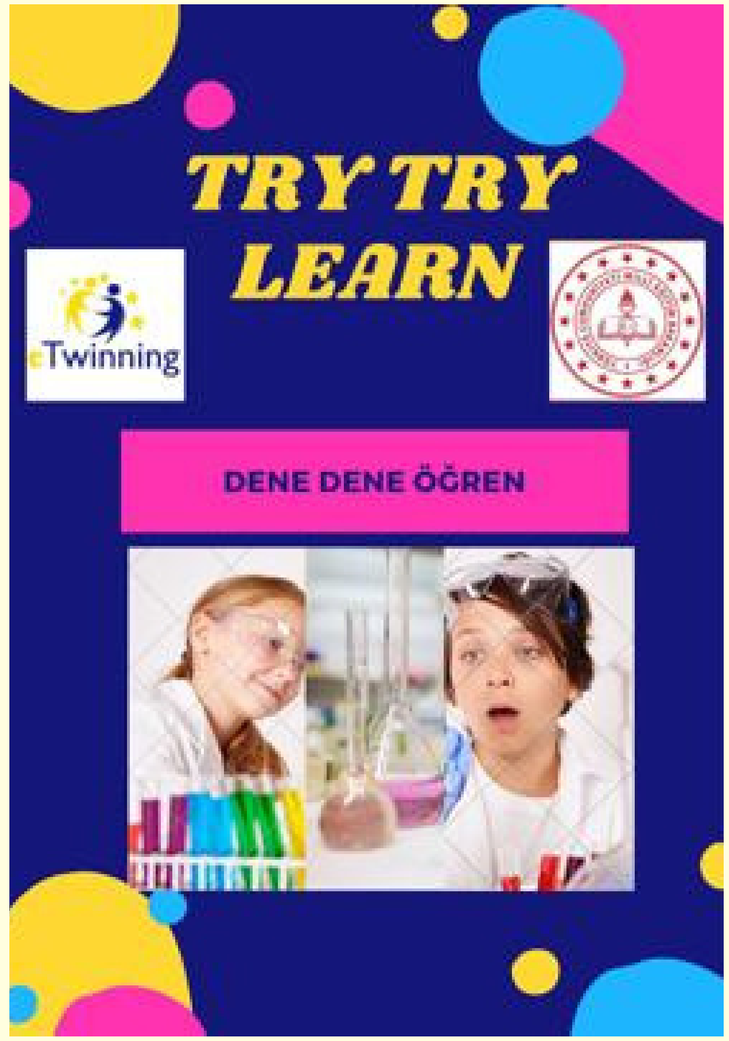

İzmir İl MEM ARGE
Değer Katar

VİLLAGE İNSTİTUTES WİTH AUTHENTİC LEARNİNGS

Öğretmen Adı : Mualla Gülcü Güler
Yaş Aralığı : 5-14
Ortaklar : Türkiye, Azerbaycan, Gürcistan, İtalya, Kuzey Makedonya, Polonya, Romanya, Ukrayna
Proje Özeti :

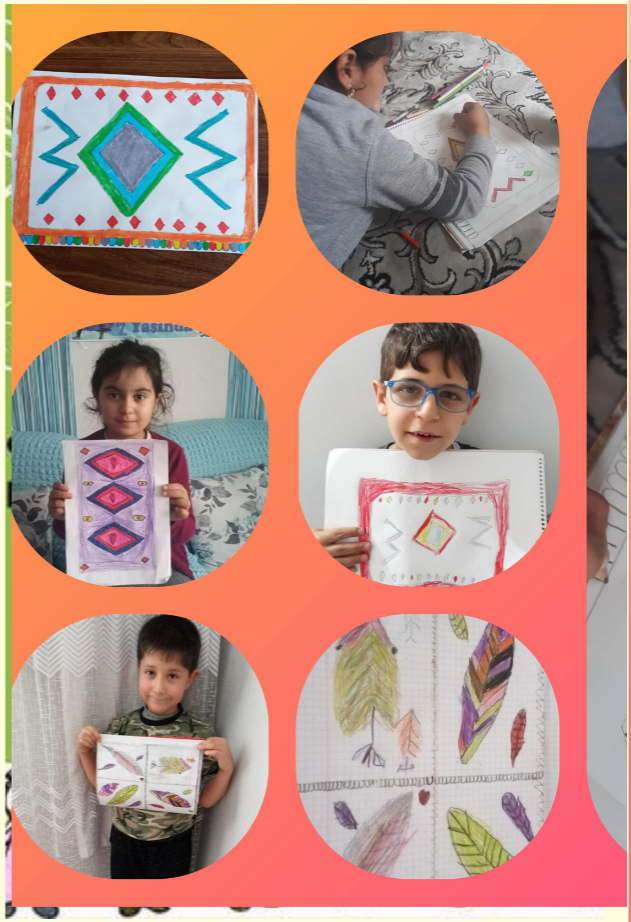

"Okulların gerçek hayat problemlerini çözmede eksiklikleri vardır." Bu projemizin başlangıç fikriydi. 9 ülkeden 10 okulun katıldığı projemizde ulusal takımlarımızı ve uluslararası takımlarımızı kurarak çalışmalarımızı yürüttük. Etkinliklerimizi Köy Enstitülerinde okutulan derslerden ilham alarak üç bölüme ayırdık. 1.Kültür Dersleri 2.Tarım Dersleri 3.Teknik Dersler. Öğrencilerimizin yaşam becerilerine katkı sunan bir çok etkinlik düzenledik.

İzmir İl MEM ARGE
Değer Katar

GameTwinning

Öğretmen Adı : Zahide Zarife ÇELTİK

Yaş Aralığı : 7-11

Ortaklar : Türkiye,Portekiz,Yunanistan,İtalya, Sırbistan,,Makedonya,Arnavutluk, Romanya

Proje Özeti :

Projemizde salgın döneminde öğrencilerimizin kendi oyunlarını tasarlayarak, 21. yüzyıl becerilerini, eleştirel düşünme, girişimci, yaratıcı, lider, üretken, sorumlu, teknolojinin aktif kullanımı, kültürel etkileşim gibi becerileri kazanmaları hedeflenmiştir.Ayrıca öğrencilerin tasarım ve beceri yönlerini geliştirmek; öğrencileri, farklı zeka alanlarına hitap eden uzantılarla yaratıcı bir şekilde hayal etmeye, düşünmeye, yazmaya ve kalıcı öğrenmeyi gerçekleştirmeye teşvik etmek amaçlanmıştır.

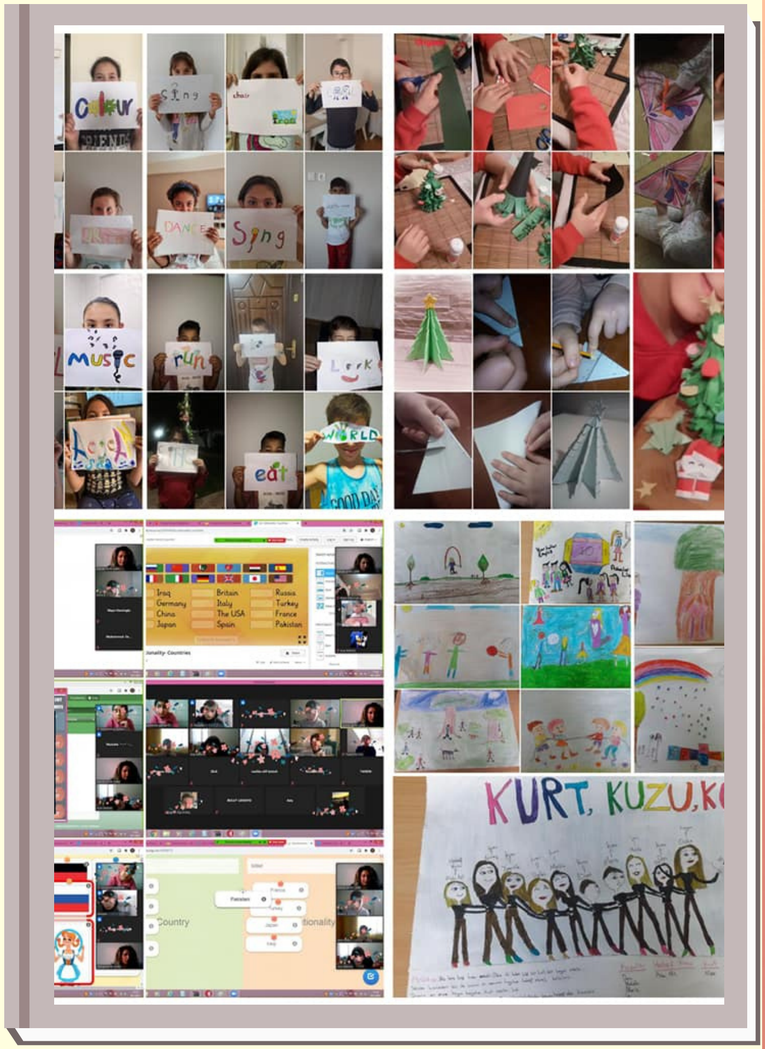

İzmir İl MEM ARGE
Değer Katar



SUYUMU BOŞA HARCAMIYORUM

YAŞAMI KORUYORUM

Öğretmen Adı : Gülin ÖZTÜRK

Yaş Aralığı : 7-11

Ortaklar : Türkiye, Romanya

Proje Özeti :

Projemiz ciddi su sorunları yaşadığımız son dönemlerde suyun ve kısıtlı su kaynaklarımızın önemini anlatmak su kullanımında bilinçli bir nesil yetiştirerek farkındalık yaratmak için oluşturulmuştur. Su ayak izimizi ve nasıl küçülteceğimizi, onu küçülterek dünyamızı ve geleceğimizi nasıl koruyacağımızı merak ederek çıktığımız bu yolda araştırarak, inceleyerek, sorgulayarak iş birliği içinde yaptığımız etkinliklerle çalışmalarımızı tamamladık.



İzmir İl MEM ARGE
Değer Katar



EĞER ... OLMASAYDI

Öğretmen Adı : Gülin ÖZTÜRK
Yaş Aralığı : 7-11
Ortaklar : Türkiye, Azerbeycan

Proje Özeti :

Projede yaşamımızı sürdürürken önemini belki de yeterince anlayamadığımız bazı kavramların aslında bizim için ne kadar değerli olduğu hakkında bir farkındalık yaratmayı amaçladık. Empati ve yaparak yaşayarak öğrenme kazanımlarımızın temelini oluşturdu. Her ay farklı bir temayı ele aldık ve o kavramın hayatımızdaki önemini fark etmemizi sağlayacak etkinlikler planladık. Bu etkinlikleri seçtiğimiz farklı web2 araçlarını kullanarak yaptık böylece öğrencilerimizin teknolojiyi bir öğrenme aracı olarak kullanmalarını sağladık.



İzmir İl MEM ARGE
Değer Katar



PROTECT NATURE, LIVE HEALTHY/ DOĞAYI KORU,SAĞLIKLI YAŞA

Öğretmen Adı : HATIRA KIRCAALİLİ

Yaş Aralığı : 5-8

Ortaklar : Türkiye, Arnavutluk, İtalya Azerbaycan,Litvanya

Proje Özeti :

Bu Proje Doğanın dengesini koruyarak,sağlıklı yaşam ortamının oluşturulması ve sürdürülmesi gerekmektedir.Bu proje öğrencilerin doğaya sahip çıkarak,sağlıklı yaşam ortamı oluşturmayı,doğal ürünler ve malzemeler tercih etmeyi,doğada bulunan sağlıklı kaynakları verimli kullanmayı öğrenmeleri amacıyla hazırlanmıştır.Projemiz boyunca öğrencilerimizde doğa farkındalığını geliştirerek atma kullan felsefesi ile çalışmalarımızı sürdürdük.Gereksiz alımlardan uzaklaşılmasını,ihtiyacı olanı almayı,yardımlaşmayı,doğayı korumayı ve sürdürülebilir bir gelecek için yapması gerekenleri proje boyunca öğrenciler öğrendiler bu vesile ile farkındalıkları attı aynı zamanda çevrelerini de bu konuda bilinçlendirerek yaygınlaştırlmasını sağladılar,



İzmir İl MEM ARGE Değer Katar

MY MAGİC WORDS/ BENİM SİHİRLİ SÖZCÜKLERİM

Öğretmen Adı : HATIRA KIRCAALİLİ
Yaş Aralığı : 5-8
Ortaklar : Türkiye, Arnavutluk, İtalya
Proje Özeti : Azerbaycan,Romanya

Öğrencilere olumlu davranış geliştirmek,iyi alışkanlıklar kazandırmak , değerlerine sahip çıkmalarını desteklemek ve saygılı bireyler yetiştirmek için sihirli sözcükleri kullanacağız.Çevrelerine uyum sağlamalarına ve sosyalleşmelerine yardımcı olacağız.Yaşıtlarıyla iletişim kurmayı kolaylaştırma, görgü kurallarını benimsemek ve uygulamak,değerlerine sahip çıkmak, sözcüklerin sihrini çevremize ve dünyaya yayarak daha barışçıl hale gelmesine katkı sağlayamak amacımızdır.



İzmir İl MEM ARGE
Değer Katar

LİVES WİTHOUT BARRİERS/DİSABİLİTİES
ENGELSİZ HAYATLAR

Öğretmen Adı : HATIRA KIRCAALİLİ

Yaş Aralığı : 7-11

Ortaklar : Türkiye,Azerbaycan,

Proje Özeti :

Bu Proje “Toplumdaki her bireyin eşit şartlara sahip olması gerekmektedir” cümlesinden yola çıkarak ,Engelli bireylerin toplumda, eğitimde,yaşamlarında çeşitli zorluklarla karşılamaları ve üstesinden gelebilme çabalarına destek olmak, daha duyarlı ve engelleri ortadan kaldırma odaklı çözümler üretmek amacıylabaşlatıldı.Engelsizhayatlar(Lives without barriers/disabilities)Twininnig projesini öğrencilere farklılıklara karşı daha duyarlı,bilinçli ve yardımsever bireyler olabilmeleri amacıyla başlattık. proje başarıyla yürütüldü. öğrencilerde farklılıkları olduğu gibi kabul etme bilinci gelişti.her etkinlik öğrencilerdeki duyarlılığı arttırdı. işaret dili kavramını öğrenmiş oldular.

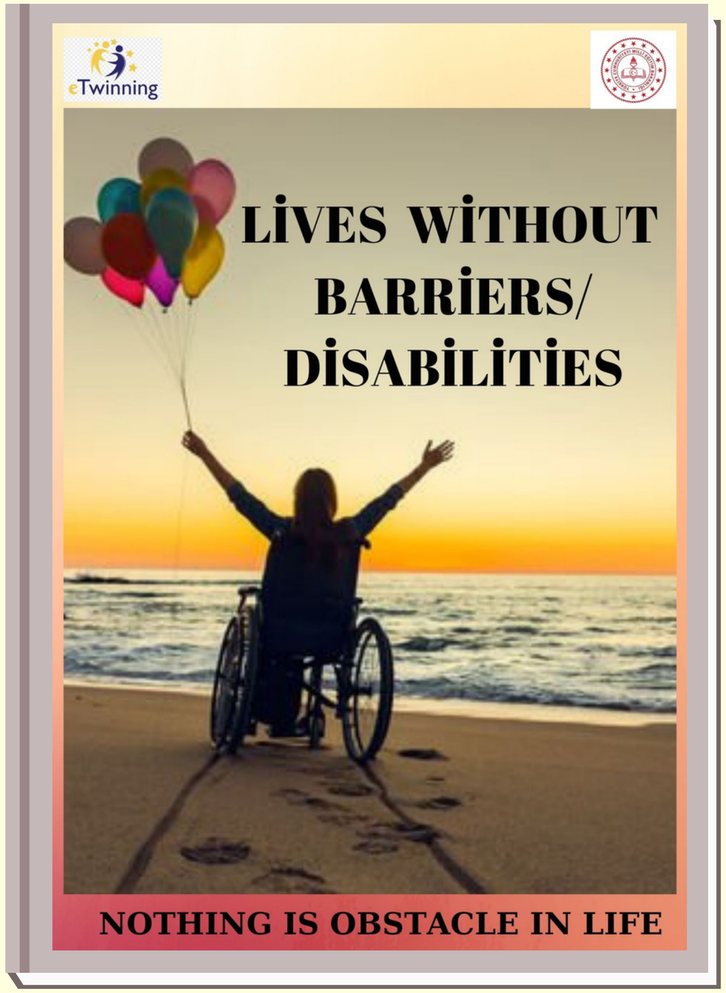

İzmir İl MEM ARGE
Değer Katar

I’m coding I’m playing

Öğretmen Adı : Emine Hazel Can
Yaş Aralığı : 5-6
Ortaklar : Türkiye, Polonya,Azerbeycan
Proje Özeti :

Pandemi sürecine uyarlanan çalışma planımızla, öğrencilerin 21. YY becerilerinin önemli unsuru olan kodlama becerisini ve bu paralelde algoritmik düşünme,problem çözme becerisi,analitik düşünme becerileri gibi üst düzey bilişsel becerilerin geliştirilmesini, ailelerin sürece aktif bir şekilde dahil olarak projemize katkı sağlamasını hedefledik. Bunun için her ay bir kodlama aktivitesi planlayarak velilerimizi bültenlerimizle bilgilendirdik. dijital kodlama oyunlarımızla da öğrencilerimizi teknoloji kullanımının olumlu yönde kullanımı konusunda teşvik etmeyi hedefledik.



İzmir İl MEM ARGE Değer Katar

KUKLAM MASAL ANLATIYOR

Öğretmen Adı : Hülya ÖZBALKAN

Yaş Aralığı : 7-11

Ortaklar : Türkiye

Proje Özeti :

PProjemizle çocuklara 21.yy. becerilerini kazandırmayı bilişsel, duyuşsal ve psikomotor kazanımlar açısından gelişimlerini desteklemeyi ve teknolojiyi amaca uygun kullanmayı hedefledik.Bunun için sanatın iki dalı olan masalları ve renkli kukla çeşitlerini kullandık. Çocuklara "Masal Yazma Tekniği"ni verip kendi masallarını yazmayı öğrettik. Anadolu ve Türk Dünyası Masalları'nı tanıtıp anlattık ve bu masallarla ilgili yaratıcı sanatsal çalışmalar yaptık. Her ay farklı kukla çeşitlerini tasarlayıp yazdıkları masalları bu kuklalarla canlandırmalarını sağladık. Farklı web2,0 eğitim araçlarını tanıtıp bunları çalışmalarda etin ve bağımsız kullanmalarını istedik. Alanında uzman yazar, masal terapisti, halk bilimci gibi proje konuklarımızla hedeflerimizi daha çok yakalama olanağı elde ettik.



İzmir İl MEM ARGE
Değer Katar

ARE YOU AWARE?

Öğretmen Adı : Hülya AYTEKİN

Yaş Aralığı : 7 - 11

Ortaklar : Türkiye, Portekiz, Polonya, İtalya, Arnavutluk, Ukrayna, Romanya, Yunanistan, Bulgaristan, Azerbaycan, Bosna-Hersek, Sırbistan

Proje Özeti :

Son yıllarda sık sık karşımıza çıkan kişisel gelişim kavramlarından biri de "mindfullness" yani farkındalıktır. Projemizle amacımız, öğrencilerimize kendilerini çevreleyen dış dünyaya önyargısız, nezaketle ve merakla yaklaşmayı öğretmek, iç dünyaları ve onları çevreleyen dış dünya hakkında farkındalığı artırmak, çocukların bir an için duygularına kapılmak yerine konuya göre nasıl davranmaları gerektiğini fark etmelerini sağlamaktır. Bir çok farkındalık etkinliği karışık ülke takımları oluşturarak yapılmıştır.



İzmir İl MEM ARGE
Değer Katar

VILLAGE INSTITUTES WITH AUTHENTIC LEARNINGS

Öğretmen Adı : Hülya AYTEKİN

Yaş Aralığı : 7 -11

Ortaklar : Azerbaycan, Gürcistan, İtalya, Polonya, Kuzey Makedonya, Romanya, Türkiye, Ukrayna

Proje Özeti

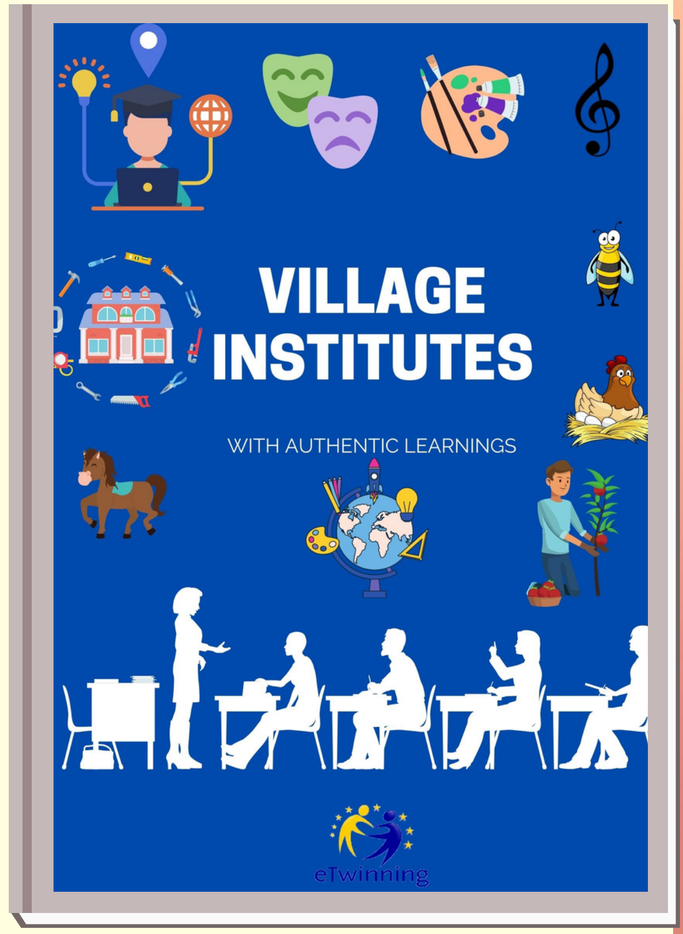

Gerçek hayattaki sorunları çözme konusunda destek vermek projenin başlangıç fikri oldu. Eğlenceli ve öğretici atölyeler ile düzenleyerek öğrencilerin otantik öğrenmeye uygun etkinlikler geliştirmeleri sağlandı. Ayrıca toplum, çevre ve birey arasındaki etkileşimi otomatik olarak güçlendirecek etkinlikler yapıldı. Arıcılık, endemik bitkiler, bina yapımı, yabancı dil, tarım gibi Köy Enstitüleri derslerini günümüz dersleriyle harmanlayıp, uygulamalı etkinlikler gerçekleştirildi. Online olarak "Canva" üzerinden uluslararası 3 Taş Oyun Turnuvası düzenlendi. Geçmiş ile gelecek birleştirildi.

İzmir İl MEM ARGE
Değer Katar

COLORS

Öğretmen Adı : Hülya AYTEKİN
Yaş Aralığı : 7-11
Ortaklar : Türkiye, İspanya, İsveç, İtalya, Yunanistan, Romanya, Sırbistan
Proje Özeti :

Gardner'ın çoklu zeka kuramına göre, kişi aktif değilse, bilgi kaybolacaktır. Bu açıklamaya dayanarak, öğrencilerimizin sahip olduğu zeka türlerini ortaya çıkarmak istedik. Onların zekasını güçlendirecek faaliyetler planladık. Ve kalıcı öğrenme yaratmayı hedefledik. Projemizde öğrencilerimizin doğacıl, matematik, görsel, işitsel sözel zekalarını destekleyecek etkinlikler düzenledik. Online bağlantılarla öğrencilerimizin iletişim gücünü artırdık.

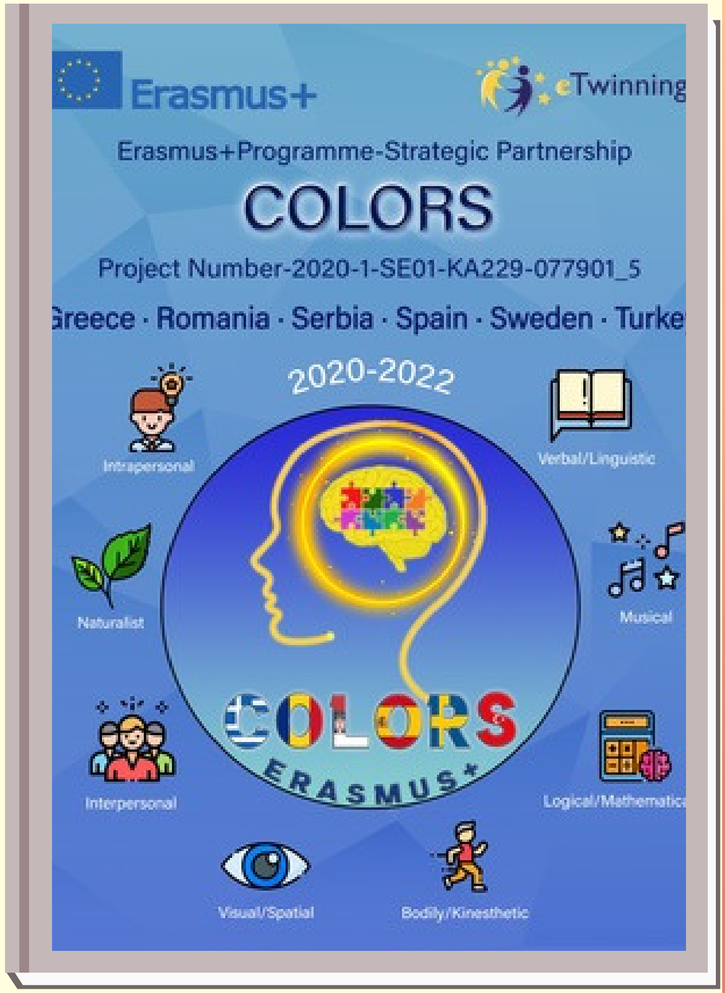

İzmir İl MEM ARGE
Değer Katar

THE CHILD'S CODE İS GAME

Öğretmen Adı : İLKNUR KARAMAN

Yaş Aralığı : 5-9

Ortaklar : Türkiye, İtalya, Yunanistan, Polonya, Romanya

Proje Özeti :

X,Y,Z kuşaklarından sonra Alfa Kuşağı çocukları dünyamızda. Bu yeni nesil hayatları boyunca teknoloji ile iç içe olacaklar .Projemizin amacı çocukların kodlama ve algoritma eğitimleri ile teknolojiyi doğru kullanmalarını sağlamak. "Çocuğun kodu oyun" sloganıyla çıktığımız proje yolculuğunda çocuklara kodlama ve algoritma konularını oyun yoluyla ile öğretmek. Projemizde çocuklar farklı etkinliklerle, oyunlarla, eğitici araçlarla ve bilgisayarla kodlama yaparak öğrenmişlerdir.



İzmir İl MEM ARGE Değer Katar

YAKANIN ÇOCUKLARIYLA ANADOLU MASALLARINI ÇİZİYORUZ

Öğretmen Adı : Mehmet AĞAR
Yaş Aralığı : 5-6
Ortaklar : Türkiye
Proje Özeti :

Bakanlığımız bünyesinde gerçekleştirilen Anadolu Masalları projesinden yola çıkarak, Okulumuz anasınıfımızda yer alan öğrencilerimize ; ayda 2 defa olacak şekilde Anadolu masalları masal anlatıcısı öğretmenimiz tarafından anlatılarak, masalımızın resminin yapılması istenecektir. Proje sonunda öğrencilerimizin eserleri seçilen resimler ile Anadolu masalları halısı yapılacaktır.Öğrencilerimizde bu proje sayesinde hedeflenen beceriler;unutulmaya yüz tutmuş Anadolu masallarını öğrenmelerini, Öz kültürümüzü benimsemeleri, Masal anlatımıyla öğrenmeyi hem eğlenceli hem de kalıcı hale getirmeyi, Masalların resimlerinin yapımıyla ile sanatsal becerilerinin geliştirilmesi beklenmektedir.



İzmir İl MEM ARGE Değer Katar

HUGE STEP FOR US: ART,HOLIDAYS and FOOD UNITED US

Öğretmen Adı : İlknur DUTAR UĞURLUBAŞ
Yaş Aralığı : 4-11 yaş
Ortaklar : Türkiye, Sırbistan, İspanya, Polonya
Proje Özeti :

Bu eTwinning projesi, DARE TO SHARE: Culture, Tradition & More' isimli Erasmus+ KA2 projesini desteklemek amacıyla
Sırbistan, İspanya, Türkiye ve Polonya'dan dört ortak okulla kurulmuştur.
Bu proje ile öğrencilerin kendilerine ve ortak ülkelere ait bilgileri, kültürleri, el sanatlarını , geleneksel bayramlarını ve geleneksel yemeklerini akranlarından öğrenmeleri amaçlanmıştır. Aynı zamanda ortak dil İngilizce kullanımını ve dijital yeterliliklerin geliştirilmesi hedeflenmiştir.



İzmir İl MEM ARGE
Değer Katar

DISCOVER THE WORLD OF WORDS

Öğretmen Adı : İlknur DUTAR UĞURLUBAŞ

Yaş Aralığı : 4-11 yaş

Ortaklar : Türkiye, Polonya

Proje Özeti :

Projemiz kapsamında, öğrencilerimizin belirlenmiş ana temalarda resim çizerek ve poster yaparak, okulda sergiler düzenleyerek (veya sanal sunumlar yaparak) İngilizce kelimeler öğrenmeleri amaçlanmıştır. Her tema sonunda belirli alanlardaki kelimelerin bilgisini kontrol eden kelime sınavları ve oyunlar hazırlanmış ve öğrencilerin beraber oynamaları sağlanmıştır.



İzmir İl MEM ARGE
Değer Katar

Life Is In Recycling

Öğretmen Adı :Senem KIYICI KAHRAMAN
Yaş Aralığı :4-11
Ortaklar :Ürdün, Litvanya, İtalya,Porktekiz,Türkiye,
:Ukrayna,Romanya,Azerbaycan,

Proje Özeti

Çevre bilincini geliştirmek ve geri dönüşümün yaygınlaştırılmasını sağlamak projemizin temel hedefleri arasında yer almaktadır. Bu doğrultuda projemizde atık malzemeleri geri dönüştürerek oyunlar tasarlamak, drama çalışmaları yapmak, kıyafetler tasarlayarak sergileme etkinlikleri yapmak planlanmıştır. Geri dönüşümü yaygınlaştırmak ve geri dönüşüm konusunda bilinçli bireyler yetiştirmek için tasarlanmış bir projedir.



İzmir İl MEM ARGE
Değer Katar

DON'T WORRY !

HERE WE HAVE

Öğretmen Adı : MEHMET BAY

Yaş Aralığı : 4-11 yaş

Ortaklar : Türkiye -Romanya - Litvanya

Proje Özeti :

Covid-19 salgını patlak verdikten sonra evlerimizde daha çok vakit geçirmeye başladık. Küresel salgından tüm dünyada tüm insanlar olumsuz etkilendi, eğitim sistemimiz de öyle. Bu projedeki amacımız, eğitimin ülkemizde ve tüm dünyada emin ellerde olduğunu kanıtlamaktır. Öğrencilerimizi hem akademik hem de psikolojik olarak desteklemeyi amaçlıyoruz. Böylece bu adaptasyon sürecinde kendilerini asla yalnız hissetmeyecekler. Eğitimin sınırları olmadığını, her zaman ve her yerde sürdürülebileceğini göstermeyi amaçlıyoruz.



İzmir İl MEM ARGE
Değer Katar

Değerlerimi Yaşatıyorum

İyilikle Buluşuyorum

Öğretmen Adı : Merve ŞAHİN

Yaş Aralığı : 7-11

Ortaklar : Türkiye

Proje Özeti : Projemizde; öğrencilerimizin değerlerimizi hayatlarına yansıtmalarını sağlayarak sosyal hayatlarını düzene sokma ve yön verme, gelecek yaşamlarında doğru kişilik oluşturma, kendi aralarında ilişki kurma, milli ve manevi değerlerimize saygılı olma ve iyiliğe sempati duyma gibi davranışlarını geliştirmelerini amaçladık. Değerler eğitimini merkeze alarak yaptığımız öğrenci merkezli etkinliklerimizde öğrencilerimizin Web2.0 araçlarını kullanarak dijital becerilerinin gelişmesini sağladık.



İzmir İl MEM ARGE

Değer Katar

KEŞFİNE DÜŞKÜN

Öğretmen Adı : Merve COŞKUN
Yaş Aralığı : 4-11
Ortaklar : Türkiye-Azerbaycan
Proje Özeti :

Projemizde amaç;öğrencilerin yakın çevresinden başlayarak doğaya,doğada yaşayan canlılara,bitkilere, evrene, uzaya karşı ilgilerini ve merak duygularını arttırmak,bakmaktan öte görmelerini sağlamak,araştıran, keşfeden,çözümler üreten ve edindiği bu kazanımları birleştirerek,gelişmekte ve değişmekte olan teknoloji ile içiçe büyüyen neslin bu teknolojiyi öğrenme sürecine entegre ederek,web 2.0 araçlarını kullanarak ürünler ortaya koymasıdır



İzmir İl MEM ARGE
Değer Katar

HER ATIK ÇÖP DEĞİLDİR



Öğretmen Adı : Merve COŞKUN
Yaş Aralığı : 4-11
Ortaklar : Türkiye-Azerbaycan
Proje Özeti :

projemizde öğrencilerimizi,geri dönüşüm konusunda bilinçlendirmeyi, çevreye karşı duyarlı bireyler olmalarını,her atık ürünün çöp olmadığını farketmeleri, bu ürünleri inceleyip, geri dönüşümü konusunda kendisi ve yakın çevresinden başlayarak bilinçlenmesini ve sürdürülebilir yaşam becerisi olarak kazandırmasını hedefledik.Çocuklarımız geri dönüşüm ile ilgili araştırma-inceleme yaptı.Atıkları ayrıştırmayı öğrendi.Ayrıştırdığı bu plastik,kağıt,kumaş ve ip atıkları değerlendirerek üç boytlu özgün ürünler tasarladı. Atık çöp miktarını azalttı.Çocuklar doğal kaynakların korunmasına yönelik bilinçlendi.

İzmir İl MEM ARGE
Değer Katar

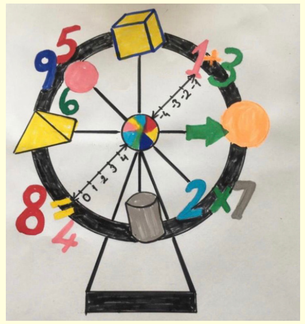

MATEMATİKÇE ÖĞRENİYORUM

Öğretmen Adı : Merve COŞKUN

Yaş Aralığı : 4-11

Ortaklar : Türkiye-Azerbaycan

Proje Özeti :

Amaç,öğrencilerin matematik dersine karşı olan tutum,davranış ve duygularını olumlu yönde değiştirip,matematiğe olan ilgiyi arttırmak hedeflenmiştir.

4 işlem anahtarları hazırladık.web 2.0 araçlarıyla 4 işlem becerileri geliştirildi.Akrostiş ve şarkı yazılarak eğlenceli ve akılda kalıcı hale getirildi.Karışık okul takımlarında,problem çözme aşamaları kullanılarak,analiz,sentez ve değrlendirme yapılıp,yaratıcı ürünler ortaya kondu



İzmir İl MEM ARGE

Değer Katar

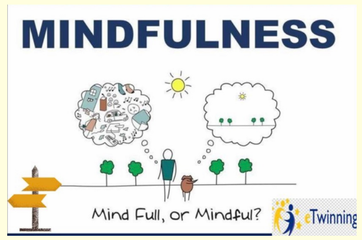

MINDFULNESS

Öğretmen Adı :Zahide Zarife ÇELTİK

Yaş Aralığı :7-11

Ortaklar :Türkiye,İspanya,Polonya,İtalya, Sırbistan,Çek Cumhuriyeti, Romanya, Azerbaycan



Proje Özeti

Projemiz ile öğrencilerde,dikkatini yönlendirmek, mevcut gerçekliği olduğu gibi görmek,düşüncelerini sakince izlemek, beden ve zihinle bağlantı kurmak,doğadaki canlılarla uyum içinde olmak,sağlıklı beslenme alışkanlıkları kazanmak,sosyal açıdan sorumlu davranış içinde olmak gibi farkındalık oluşturacak kazanımların kazandırılması hedeflenmiştir.Bilinçli farkındalık ile günlük hayattaki stresi azaltarak, daha mutlu ve huzurlu bir hal ile ailesine, kendisine ve çevresine odaklanarak sağlıklı ilişkiler kuran bireyler yetiştirmek istenmiştir.

İzmir İl MEM ARGE
Değer Katar

MINECARFT IN MY DREAM

Öğretmen Adı : Esin MERAL KANDEMİR
Yaş Aralığı : 4-11
Ortaklar : Türkiye, Litvanya, Slovenya, Sırbistan
Proje Özeti :

Projemiz öğrencilerimizin, 21. yüzyıl becerilerini geliştirmek, dijital oyunlara ayırdıkları zamanın verimliliğini artırmak, dijital, kodlama becerilerini ve yaratıcı becerilerini geliştirmek, oyun tabanlı öğrenme yöntemi ile dersleri eğlenceli ve verimli hale getirmek ve Minecraft Eğitim Sürümlerini müfredata entegre ederek, bunları derslerde kullanmayı amaçlamaktadır.

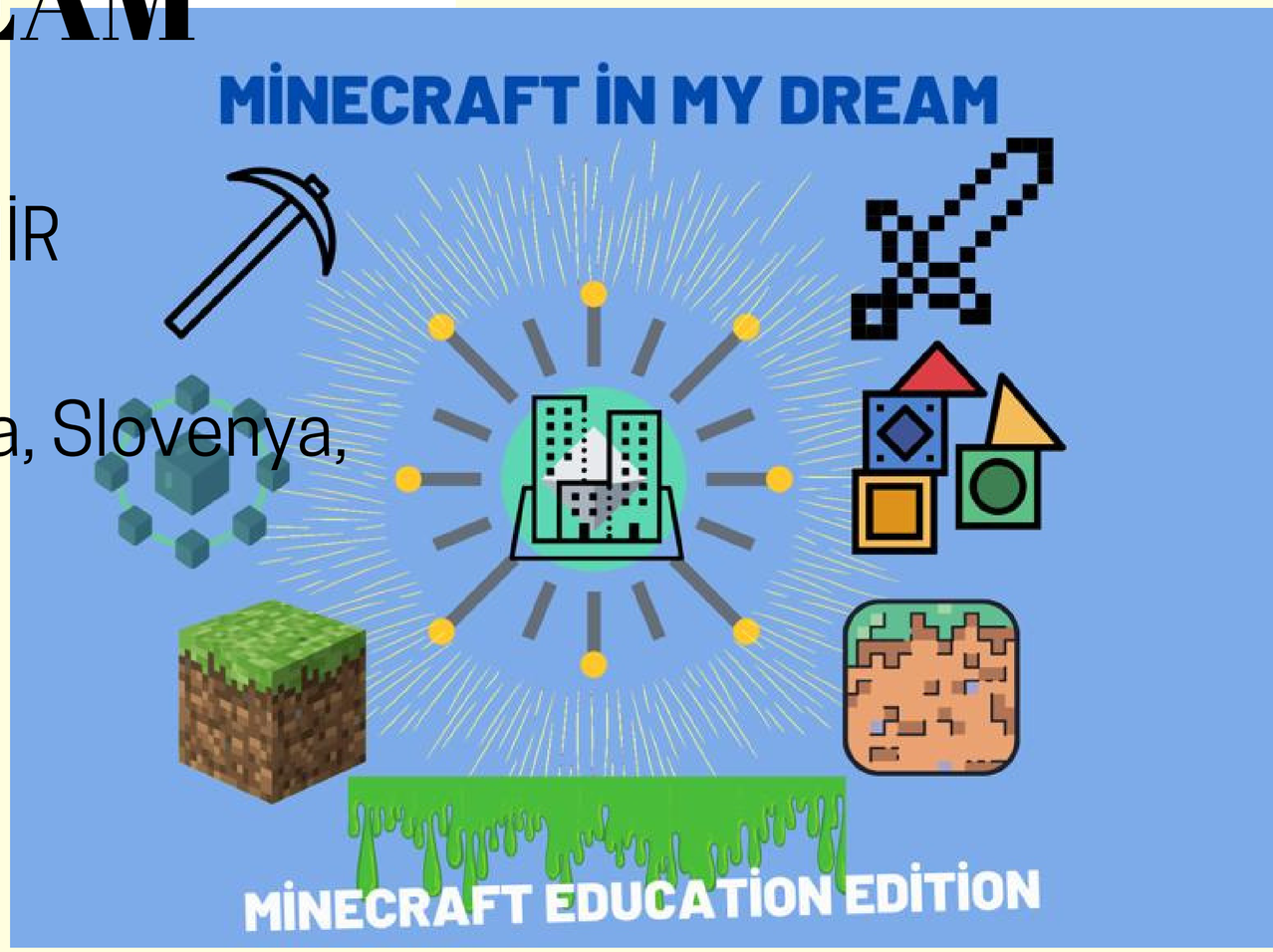

İzmir İl MEM ARGE
Değer Katar



The Four Cs for Education

Öğretmen Adı : Esin MERAL KANDEMİR
Yaş Aralığı : 7-11
Ortaklar : Türkiye, Azerbaycan
Proje Özeti :

As in every century, the knowledge and skills that an individual living in the 21st century should have varied. At this point, the "Partnership for 21st Century Learning" project is remarkable. The framework of this project; To define the skills, knowledge and expertise students need to be successful in their business, private and social lives, and to design the necessary education system to gain them. In this framework text, the learning and innovation skills that an individual should have in the 21st century are expressed as 4C skills.

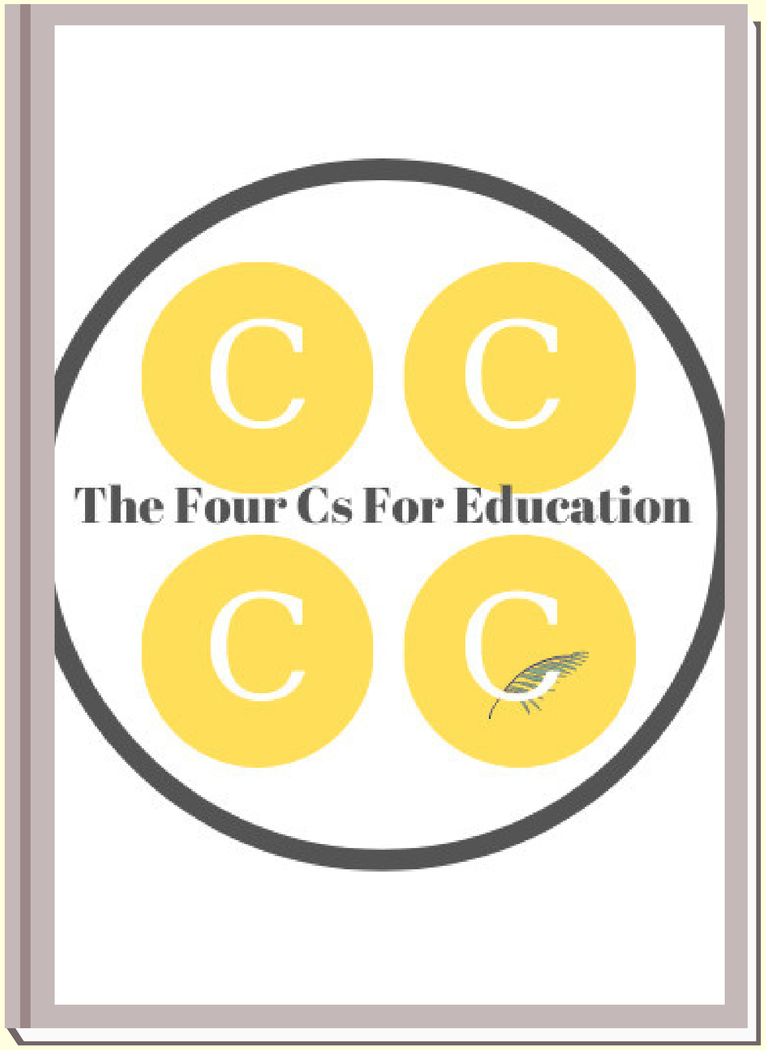

İzmir İl MEM ARGE
Değer Katar



Ecokids/ Ekolojik Çocuklar



Öğretmen Adı Esin MERAL KANDEMİR,

Yaş Aralığı 4-11

Ortaklar Türkiye,Romanya,Bulgaristan

Proje Özeti

Projemizde öğrencilerimize çevre bilinci oluşturma bağlamında, atık miktarını azaltmaları ve geri dönüşümü yaygınlaştırmaları, çevre ve çevre kirliliği hakkında farkındalık sahibi olmaları, su, enerji ve toprağın doğru kullanımı hakkında bilinçlenmeleri, iklim değişikliğinin etkilerini fark etmeleri, doğayı ve çevreyi korumaya gönüllü olmaları, çevre ve doğayı koruma alanında çalışan sivil toplum örgütlerini tanımaları amaçlanmıştır. Bu amaçlar doğrultusunda afiş logo çalışması, ecokids sloganı,ecokids yerel ürünler takvimi, sıfır atık-geri dönüşüm etkinliği, iklim değişikliği zihin haritası, enerjinin hikayesi, su koruyucuları oyunu, ekolojik çiftlik, ecokids şarkısı, ecokids sözleşmesi, ecokids broşürü ve kitap ayraçları, güvenli internet günü etkinlikleri yapılmıştır.

STEM IS EVERYWHERE

Öğretmen Adı : Esin MERAL KANDEMİR
Yaş Aralığı : 4-11
Ortaklar : Türkiye-Yunanistan, Arnavutluk, Litvanya, Lübnan, Sırbistan, Tunus
Proje Özeti :



‘Stem is Everywhere’ isimli projemiz, öğrencilerimizin problem çözme, iletişim, eleştirel düşünme, bilim,teknoloji,mühendislik ve matematik konularını günlük hayatla ilişkilendirme, teknoloji kullanımında kendini geliştirme, Merak ve hayal gücünü harekete geçirme ve Girişimci olma becerilerini geliştirmeyi amaçlamaktadır. Projemizin sonunda öğrencilerimiz STEM'i aktif çalışarak ve eğlenceli etkinliklerle tanımış oldular.

İzmir İl MEM ARGE
Değer Katar

MODELİMİ SEÇERİM
EĞİTİME GEÇERİM

Öğretmen Adı : Gönül ŞENSOY KAPLAN

Yaş Aralığı : 4-11

Ortaklar : Türkiye (9), Bulgaristan,Gürcistan

Proje Özeti :



Projemizin amacı okul öncesinde alternatif eğitim modelleri uygulamalarını(Montessori,Reggio Emilia,Waldorf,High Scobe,Orman Okulları) devlet okulları bünyesinde eğitim gören çocuklarımızla tanıştırarak öğrenmede zenginlik sağlamaktır.Projede 5 eğitim yaklaşımının 21 etkinlik uygulaması çocuklar ile uygulanırken,işbirlikçi aile katılım etkinlikleri ile velilerde çocuklarının eğitimlerinde alternatif eğitim modellerini öğrenmiş,çocuklarının yeteneklerini keşfetmelerinde bu proje onlara rehberlik etmiştir.

İzmir İl MEM ARGE
Değer Katar

MY FUN WORKSHOPS

Öğretmen Adı : Senem KIYICI KAHRAMAN
Yaş Aralığı : 4-11
Ortaklar : Romanya,Portekiz,Litvanya, Yunanistan,Azerbaycan, Polonya

Proje Özeti

2023 Vizyon belgesi ile çocukların ilgi, yetenek ve mizaçları doğrultusunda gelişimleri için tasarlanmış bir projedir. Projemizde bilim, sanat, spor, yaşam ve kültür atölyeleri uygulanmıştır. Projemizde her atölyede farklı etkinliklerle harmanlanmış, disipinlerarası çalışmalara sergilenmiştir.Projemiz bilmekten çok tasarlamanın, yapmanın, üretmenin ön plana çıktığı çalışmalarla , öğrencilerimizin kendisini, meslekleri ve çevresini tanımasına yardımcı olmuştur. İşbirlikçi yapılan çalışmalarla zenginleştirilmiş, pek çok web 2.0 aracı kullanılmıştır.

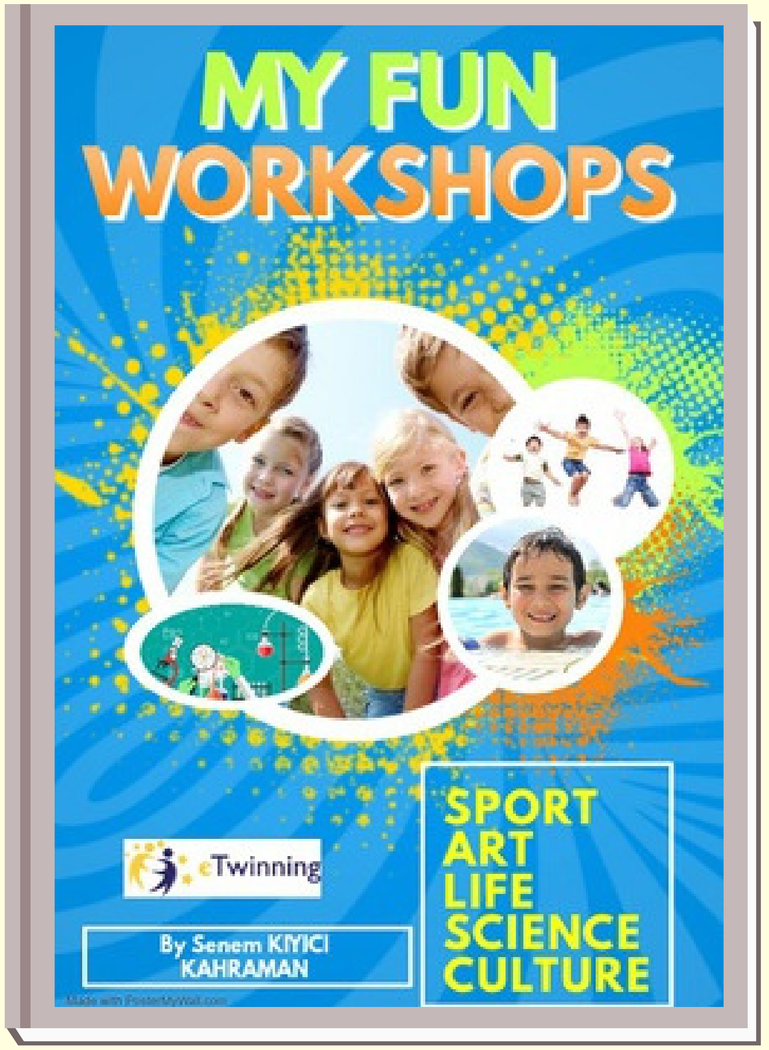

İzmir İl MEM ARGE
Değer Katar

BENİM AKIL VE ZEKA OYUNLARI ATÖLYEM

Öğretmen Adı : Nalan SERT

Yaş Aralığı : 7-11

Ortaklar : Türkiye

Proje Özeti : Projemizin amacı sınıf ortamında ve pandemi döneminde uzaktan eğitimde dijital platformda, öğrencilerimizineğlenerek öğrenmelerini ve kendilerini geliştirerek olaylara analitik, çözüm odaklı ve hızlı düşünme becerisi ile yaklaşmalarını sağlamaktır. Projemizde öğrencilerimiz birbirinden keyifli akıl ve zeka oyunları öğrendiler.Projemiz öğrencilerimizin özgüvenlerini güçlendirerek ders başarılarını arttırmış, algı ve yeteneklerini,hafızalarını güçlendirmiştir. Öğrenciler arkadaşlarıyla ve aileleriyle kaliteli zaman geçirmişlerdir.

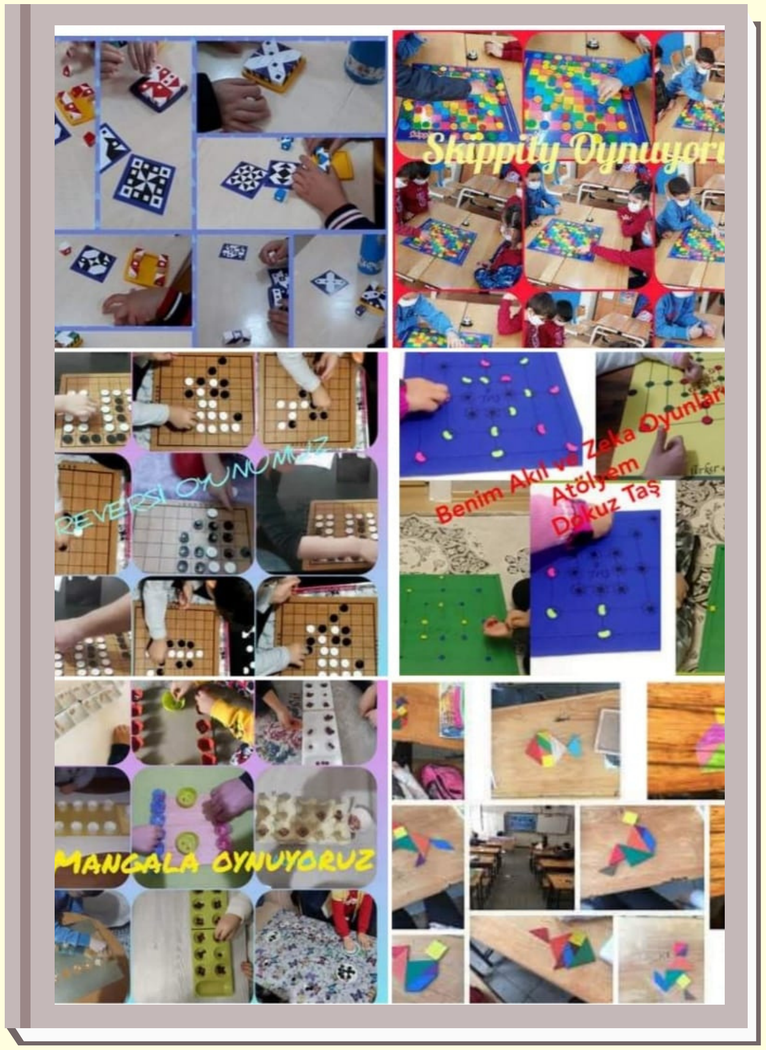

İzmir İl MEM ARGE
Değer Katar

PEACEFUL AND COLLABORATIVE CLASSES

Öğretmen Adı : Nalan SERT

Yaş Aralığı : 7-11

Ortaklar : Türkiye, İtalya, Moldova, Kuzey Makedonya, Azerbaycan

Proje Özeti : Projemiz ile sınıflarda ve okullarda eşit, kapsayıcı, işbirlikçi ve barışçıl ortamların sağlanmasına katkıda bulunmak, öğretmenin ve öğrencinin sınıf ortamında yargı dilini kullanmadan daha barışçıl bir dil ile işbirlikçi bir ortam kazanmalarını amaçlamaktadır. Çocukların kendilerini açık ve dürüst bir şekilde ifade etme, başkalarını empatik bir şekilde dinleme, çatışmaları barışçıl yollarla çözme becerilerine sahip olmalarıamaçlanmaktadır.Şiddetsiz İletişim'den ilhamla çocukların sosyal duygusal yeterliliğinin gelişmesini ve öğrendiklerini günlük hayata entegre edebilme becerisi kazandırmayı amaçlamaktadır.



İzmir İl MEM ARGE Değer Katar

EĞLEN ÖĞREN TASARLA

Öğretmen Adı : Nazmiye ASLAN PEKDEMİR
Yaş Aralığı : 7-11
Ortaklar : Türkiye,Azerbaycan
Proje Özeti : Projemizde medya okuryazarlığı,internet etiği ve güvenliği,atık malzemelerin değerlendirilmesi konularını web2 araçlarıyla kazandırmayı amaçladık.İşbirlikçi ve ortak çalışmalara ağırlık verdik.Proje sonunda öğrencilerimiz;teknoljiyi aktif kullanmayı,web2araçları ile tasarım yapmayı,arkadaşlarıyla işbirliği içinde çalışmayı,çevreye daha duyarlı olmayı,internette güvenliklerini sağlamayı öğrendiler.Hayal güçleri ve özgüvenleri artan öğrencilerimiz eğlenerek öğrendiler.



İzmir İl MEM ARGE
Değer Katar

ORFF ILE EĞLENİYORUM
(I'M HAVING FUN WITH ORFF)

Öğretmen Adı : Seda Ayton - Zeynep Aydın
Yaş Aralığı : 4-11 yaş
Ortaklar : Türkiye-Slovakya-Litvanya-Romanya-Polonya
Proje Özeti :



Projemizdeki, Orff yaklaşımı ile; öğrencilerimiz şarkı söyleme, dans etme, ritim tutma, kendi davranışlarını kontrol etme, değişikliklere uyum sağlama, sözlü konuşma becerilerinin geliştirilmesi, hedef belirleme, müzik yorumu, mantık, matematik ve koordinasyon becerilerinin geliştirilmesine katkıda bulunmalarını sağladı.Hem çeşitli müzisyenleri tanıttık, hem bir çok orff ve ritim etkinliği yaptık. Pandemi döneminde uzaktan eğitim sürecinde de öğrencilerimize orff ve ritim çalışmaları yaptırdık. Türk ve Yabancı bır çok ortağımız zoomdan yapılan etkinliklerle öğrencilerimize ulaştık.Nezahat Ertan Anaokulundan iki öğretmen olarak projeyi etkin bir şekilde yürüterek tamamladık.

İzmir İl MEM ARGE
Değer Katar

ASTROKIDS

Öğretmen Adı : Nilüfer Akın

Yaş Aralığı : 7-11

Ortaklar : Türkiye ile birlikte 17 ülke

Proje Özeti : İnsanların hiç bitmeyen merakından yola çıktığımız projemizde 7-11 yaş grubu öğrencilerimizin; astronomiye olan ilgi ve meraklarını canlı tutmayı, astronomi biliminin temel özelliklerini kavramalarını, astronomi üzerine araştırma yapmalarını, Güneş sistemini oluşturan gezegenler, Ay ve yıldızlar hakkında bilgi sahibi olmalarını, Ay'ı ve hareketlerini gözlemleme ve araştırmalarını, bulgularını sunmalarını, Takımyıldızları hakkında bilgi sahibi olmalarını hedefledik.



İzmir İl MEM ARGE
Değer Katar

STEAMIST

Öğretmen Adı : Nilüfer Akın

Yaş Aralığı : 6-11

Ortaklar : Türkiye,Polonya,Portekiz

Proje Özeti : Proje kapsamında STEAM felsefesine uygun etkinlikler, biyomimikri yaklaşımına dayandırılarak; öğrencilerin doğadan ilham alan tasarımları fark etmeleri, doğanın hayatımız üzerindeki etkileri ve vazgeçilmezliği hakkında bilinçlenmeleri; doğaya saygı duyan, vizyon sahibi, farklı bakış açılarına sahip yaratıcı bireyler olmaları amaçlanmaktadır. Projemizde doğadan esinlenilen inovatif tasarımların incelenmesi ve modelleme çalışmaları, biyomimikri temalı ders planının ele alındığı tinkercad etkinliği ve dijital oyunlar, doğayı taklit çizimi ve medya okuryazarlığı etkinlikleri yer almaktadır.

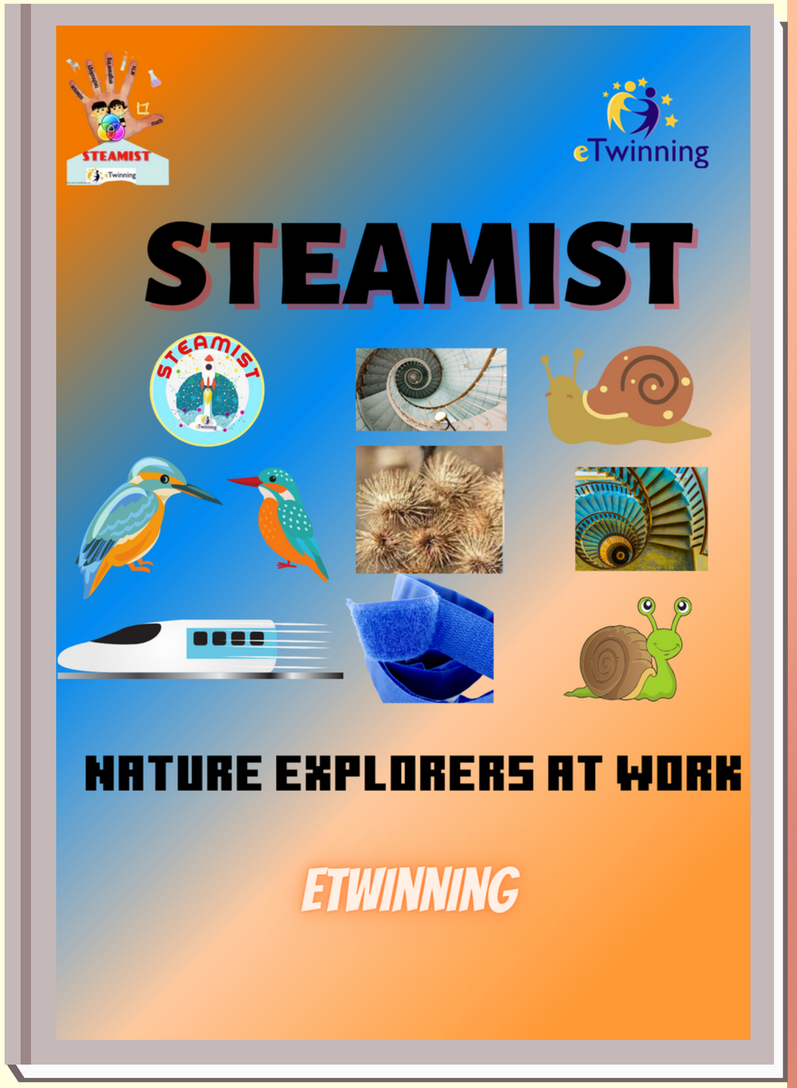

İzmir İl MEM ARGE Değer Katar

OYUNLARLA OKUYORUM
OYUNLARLA YAZIYORUM

Öğretmen Adı : Nalan SERT

Yaş Aralığı : 7-11

Ortaklar : Türkiye

Proje Özeti : Projemizin amacı, okuma- yazma süreci içerisinde çeşitli etkinlikler ve oyunlar eşliğinde, hedeflediğimiz okuma ve yazma kazanımlarını öğrencilerimize öğretebilmektir. Covid- 19 pandemidöneminden dolayı projemizi hem yüz yüze hem de uzaktan eğitimsürecine uygun hale getirebilmek için sınıf içi etkinliklerin yanında Web 2.0 araçlarını da etkin bir şekilde kullanarak öğrencilerimizin sözlü ve yazılı anlatım becerileri edinmelerini ve bu becerilerini eğlenceli birşekilde geliştirmelerini hedefledik. Proje sonunda öğrencilerimiz tkuma-yazma becerisi edindiler. Sözlü ve yazılı anlatım becerileri gelişti.



İzmir İl MEM ARGE
Değer Katar

I KNOW THE REGION WE LIVE IN
YAŞADIĞIMIZ BÖLGEYİ TANIYORUM

Öğretmen Adı : NURGÜL BAYRAM

Yaş Aralığı : 7-11

Ortaklar : Türkiye, Azerbaycan,Polonya



Proje Özeti :

3 ülke ve 11 ortaklı uluslararası kültür projemiz " Yaşadığımız Bölgeyi Tanıyorum" ile öğrencilerimizin yaşadığımız ilden başlayarak , bölgemizi, ülkemizi ve yeni ülkeler tanımaları amaçlanmaktadır.

TEMA-1: Coğrafi Özellikler/Tarihi ve Turistik Yerler;

İŞBİRLİKÇİ ÜRÜNÜMÜZ: Puzzle e-book

TEMA-2: İklim ve Bitki Örtüsü & Küresel Isınma ve İklim Değişiklikleri

İŞBİRLİKÇİ ÜRÜNÜMÜZ: Sanal Sergi

TEMA-3: : Öne Çıkan Yönleri/Neyi meşhur? -ÜNLÜLERİMİZ

İŞBİRLİKÇİ ÜRÜNÜMÜZ: Ünlülerimizin Tanıtımı video

ORTAK ÜRÜNLER:: AKROSTİŞ -- TAKVİM - ÖYKÜ e-book

İzmir İl MEM ARGE
Değer Katar

MASAL MASAL ANADOLUM

Öğretmen Adı : Nuriye Mutlusoy

Yaş Aralığı : 3-5

Ortaklar : Türkiye-Romanya-Yunanistan

Proje Özeti :

Projemiz , çocuklarınimizin,kendi kültürel kodlarinimizi taşıyan, onlara farklı evrenlerin kapısını aralayan ve hayal güçlerini geliştiren Anadolu Masallarimizla ve diger ülkelerin kendi kültürlerine ait masallarla tanıştırmak için hayata geçilmiştir.Masallari öğretip sevdirmeyi ve buna bagli olarak dil gelişimini kelime dağarcığını gwlistirerek bulunduklari ortamda aktif iletişim becerilerini gelistirmeyi hedeflemekteyiz.



İzmir İl MEM ARGE Değer Katar

FARKINDAYIZ



Öğretmen Adı : Önay DURMAZ

Yaş Aralığı : 7-11

Ortaklar : Türkiye, Azerbaycan,Romanya Bosna Hersek, Kuzey Makedonya, Ukrayna , Bulgaristan, Ürdün

Proje Özeti :

Sağlık, spor, sağlıklı beslenme, obezite, temizlik, teknolojiyi bilinçli kullanma, kitap okuma konularında öğrencilerimizin bilgilenmesi sağlamak ,bu konularda etkinlikler yapmak,bu etkinlikleri yaparken çeşitli web 2 araçlarını öğrencilerimize tanıtmak ve web 2 araçlarını kullanmasını öğretmek amacıyla projemiz yazılmıştı.

İzmir İl MEM ARGE
Değer Katar

SORUMLUYUZ

Öğretmen Adı : Önay DURMAZ
Yaş Aralığı : 7-11
Ortaklar : Türkiye,Azerbaycan,
Proje Özeti :

Öğrencilerimizin küçük yaşlardan itibaren doğa sevgisi kazanması ve bu kazanımın sürdürülebilirliğine yönelik doğru tutum ve davranışlarını geliştirmesi,doğa dostu bir yaşam tarzını benimsemesi çevre bilinci geliştirmesi doğaya saygılarının ve doğadaki canlılara sevgilerinin artması ,sorumluluk bilincinin gelişmesi ,gelecek nesillere daha yeşil bir dünya bırakmakiçin gönüllü olmaları ve bu alanda farkındalık yaratmak amacındayız.



İzmir İl MEM ARGE
Değer Katar

OYUN KOLİK

Öğretmen Adı : Emine ALTINBAŞ

Yaş Aralığı : 4-9

Ortaklar : Türkiye, Romanya

Proje Özeti : İnsanların hiç bitmeyen merakından yola çıktığımız projemizde 4-9 yaş grubu öğrencilerimize; oyun yoluyla yaratıcı,araştırıcı,sorgulayıcı,bildiklerini uygulayabilen nitelikler kazanmalarını sağlayan,tasarım ve teknoloji destekli kişilik geliştirici ve özgüven kazandıran bir eğitim vermeyi sağlamaktır.

Eğitimi sınıf ortamından çıkararak yaparak yaşayarak ve eğlenerek öğrenmeyi, oyunla gerçekleştirmektir.



İzmir İl MEM ARGE
Değer Katar

WORD TALES IN OUR HOME

Öğretmen Adı : ÖZGE DAĞLI
Yaş Aralığı : 4-11
Ortaklar : Türkiye-İSPANYA
Proje Özeti :

Oku, anla, hayal et, tasarla sloganından yola çıkarak yaşamış olduğumuz pandemi sürecinde evde kaldığımız zamanları daha kaliteli, eğlenceli geçirmek ve aynı zamanda okuma alışkanlığını kazandırıp sevdirmek adına "Dünya Klasikleri" olan masalları okuyup, resimleyip zaman zaman kahramanların rollerine girerek, canlandırarak ve bütün bu etkinliklere aileleride dahil ederek çocuklarımızın hayal gücünü geliştirmeyi, teknolojik cihazlardan biraz olsun uzaklaştırmayı,el becerilerine katkı sağlamayı ve aileleriyle birlikte geçirecekleri zamanı arttırmayı planladık. Final ürünümüz olarak dijital hikaye oluşturduk. Projemizi işbirliği içinde çalışarak, hedeflerimizi gerçekleştirerek tamamladık.



İzmir İl MEM ARGE
Değer Katar

Proje Adı: Oyunla Eğlenir Oyunla Öğrenirim

Öğretmen Adı : Özge TARCAN

Yaş Aralığı : 7-11

Ortaklar : Türkiye,Romanya





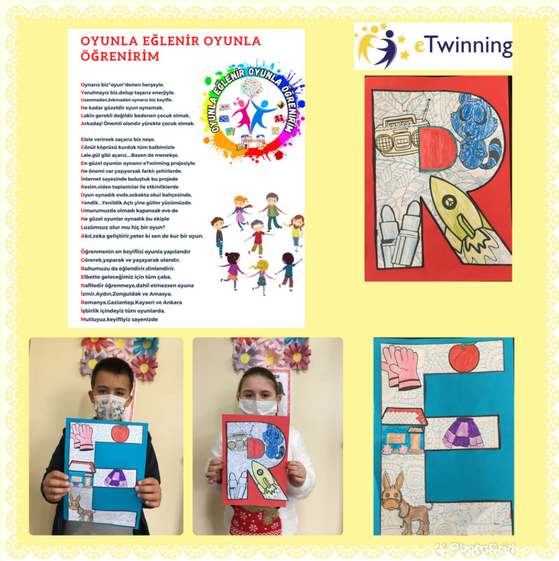

Projemiz 1 Romen , 10 Türk ortaktan oluşmaktadır. Projemiz ile pandemi döneminde okullardan uzak kalan öğrencilerimizin akıl ve zeka oyunları ve harekete dayalı bahçe oyunları ile kaliteli zaman geçirmelerini amaçladık. Öğrencilerimize birbirinden keyifli akıl ve zeka oyunları öğrettik.Proje sonunda bu oyunların turnuvalarını düzenleyerek problem çözme ,strateji geliştirme gibi birçok becerinin gelişmesini sağladık. Web 2.0 araçlarını aktif bir şekilde öğrencilerimizin kullanmasına fırsat verdik. Proje süresince birçok ortak ürün ortaya koyduk.Resfebemle Meydan Okuyorum ve Oyun Kuralları videolarımız,şiir ve şarkı etkiniklerimizi gerçekleştirerek eğlenceli ve keyifli bir projeyi tamamladık.

İzmir İl MEM ARGE
Değer Katar

Kadrajımda Sanata

Öğretmen Adı : Özlem SEVEN

Yaş Aralığı : 7-11

Ortaklar : Türkiye

Proje Özeti : Öğrencilerimiz kültürümüze ait değerlerimiz ilebelirli gün ve haftaları içeren konularda fotoğraf çekerek duygularını ifade etsinler istedik.Çekilen fotoğraflarla ilgili resim,oyun hamuruyla üç boyutlandırma ve web2 aracı kullanarak puzzle çalışmaları yaparak çeşitli ürünler ortaya koydular.Karışık okul takımı ile fotoğraf konulu şiir, resim, hikaye oluşturan öğrencilere yeni ufuklar açmanın ve onları aktif tutmanın mutluluğunu yaşadık.



İzmir İl MEM ARGE

Değer Katar



Gökten Üç Elma Düşmüş

Öğretmen Adı : Özlem SEVEN
Yaş Aralığı : 3-7
Ortaklar : Türkiye
Proje Özeti : Projemizde anadolu masalların ı öğretmenler, öğrenciler ve veliler olarak anlatıp kendi kültürümüze ait değerlere ve kahramanlara sahip çıkalım istedik. web2 araçlarıyla masalları içeren oyunlar hazırlayıp öğrencilere oynattık.Tekerleme şenliği ile masal tekerlemeleri öğrettik.



İzmir İl MEM ARGE
Değer Katar



Yeşil Umut (Land art sanatı)



Öğretmen Adı :Pınar Kara
Yaş Aralığı :6-11
Ortaklar :Türkiye(9)Litvanya (1)

Proje Özeti :

Projemizin amacı,İnsanla doğanın tekrar iletişime geçmesini sağlamak ve doğaya karşı duyarlılığı arttırmak amacıyla doğada var olan her tür nesneyi kullanarak , özgün, yaratıcı eserler ortaya çıkarma ve tasarladığı eseri sanal müzede sergileme çalışması.Land art sanatının ve bu sanatla uğraşan sanatçıların tanıtılması, insanın doğada oluşturduğu tahribatın örneklenmesi, Land art ile ,tahrib edilen doğada yapılabilecek doğal iyileştirme çalışmaları yoluyla, doğadaki canlı etkileşiminin gözlemlenmesi,etik, ahlak, çevre bilinci, toplumsal sorumluluk konularında duyarlılığın arttırılması.Matematik, geometri, fraktal, örüntü çalışmaları ile özgün tasarımlar oluşturma.Doğal ve yapay çevrenin ayrımının yapılması.Oluşturulan ürünlerin sanal müzede sergilenerek estetik bilincinin geliştirilmesi.Tüm çalışmalarda proje ortaklarıyla sürekli etkileşimde bulunarak paylaşım ve işbirliği yapabilme.

İzmir İl MEM ARGE
Değer Katar

Arkadaşım Oyun
(My Friend Game)

Öğretmen Adı : Samime KAYA
Yaş Aralığı : 4-11
Ortaklar : Türkiye
Proje Özeti : Oyunlaştırma ve oyun merkezli eğitim uzaktan ve yüz yüze eğitim sürelerimizde öğrencilerimizin derse ilgisini ve katılımını arttırmıştır.

Proje çalışmalarımızda dijital, temassız ve etkileşimli oyunlar hazırlayarak öğrencilerimizin eğlenerek öğrenmesini sağlamaya çalıştık.

Çünkü çocuklar oyun ister.



İzmir İl MEM ARGE
Değer Katar

SCREEN TO SCREEN

Öğretmen Adı :Zahide Zarife ÇELTİK
Yaş Aralığı :7-11
Ortaklar :Türkiye, Fransa, Yunanistan, İtalya, Sırbistan,
Proje Özeti :

Projemizde öğrencilerimizin okuma, konuşma, yazma, dinleme ve ayrıca dil bilgisi gibi İngilizce dil becerilerini geliştirmeleri; iletişim kurarak İngilizce öğrenmeleri; bu süreçte aktif ve üretken olmaları hedeflenmiştir.Aynı zamanda öğrencilerin İngilizce derslerini sevmelerini sağlamak, öğrencilerin aktif katılımını sağlamak için İngilizce derslerini eğlenceli hale getirmek, öğrencilere kendilerini ifade etme yeteneği kazandırmak ve pandemi döneminde öğrencilerimizi çevrimiçi çalışmalarla ve web2 araçlarını öğrenerek ve eğlenerek İngilizce öğrenmeleri amaçlanmıştır.

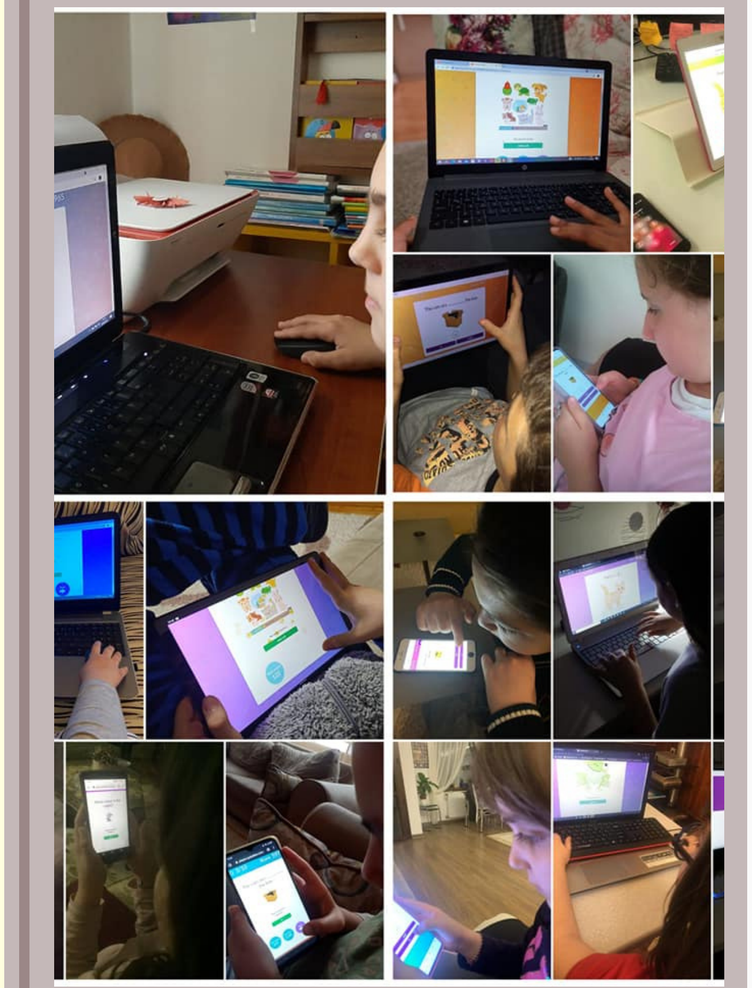

İzmir İl MEM ARGE
Değer Katar

Türkiye'nin Öykü Çemberi

Öğretmen Adı : Sebahat DİNDAR
Yaş Aralığı : 4-11
Ortaklar : Türkiye
Proje Özeti : Projemiz, Türkiye'nin 7 ayrı bölgesinden olup bu bölgeleri temsil eden toplam 10 öğretmenden oluşmaktadır.

Bu proje, öğrencilerimizin hem içinde bulundukları bölgenin hem de ülkesindeki diğer bölgelere ailt kültürleri tanıması için fırsat sağlayan, yaşadıkları bölgeye ait kültürlerin hikâyelerini-efsanelerini, türkülerini vb. etkin bir şekilde tanıyabilmesine olanak veren bir projedir. 6 ay boyunca yaptığımız tüm atölye çalışmalarımızı, proje sonunda e-kitap haline getirerek öğrencilerimiz bölgemizin hikaye ve efsanelerini seslendirdiler.



İzmir İl MEM ARGE Değer Katar

YAKANIN ÇOCUKLARIYLA ANADOLU MASALLARINI ÇİZİYORUZ

Öğretmen Adı : SELCAN ÇAM
Yaş Aralığı : 5-6
Ortaklar : Türkiye,
Proje Özeti :

Bakanlığımız bünyesinde gerçekleştirilen Anadolu Masalları projesinden yola çıkarak, Okulumuz anasınıfımızda yer alan öğrencilerimize ; ayda 2 defa olacak şekilde Anadolu masalları masal anlatıcısı öğretmenimiz tarafından anlatılarak, masalımızın resminin yapılması istenecektir. Proje sonunda öğrencilerimizin eserleri seçilen resimler ile Anadolu masalları halısı yapılacaktır.Öğrencilerimizde bu proje sayesinde hedeflenen beceriler;unutulmaya yüz tutmuş Anadolu masallarını öğrenmelerini, Öz kültürümüzü benimsemeleri, Masal anlatımıyla öğrenmeyi hem eğlenceli hem de kalıcı hale getirmeyi, Masalların resimlerinin yapımıyla ile sanatsal becerilerinin geliştirilmesi beklenmektedir.



İzmir İl MEM ARGE Değer Katar

Creative Kids Workshop

Öğretmen Adı : Selda Kolukısa
Yaş Aralığı : 3-7
Ortaklar : Türkiye, Polonya
Proje Özeti : Aynı yaş grubunda bulunan öğrencilere atölyeler aracılığıyla müfredata yer alan ilgili kazanımları kazandırırken eğlenerek ve yaparak yaşayarak kalıcı öğrenmelerini sağlamak amacındayız. Projemizde kodlama, stem, matematik, Drama, kukla, deney, müzik, atık ve akıl zeka oyunları atölyeleri gerçekleştirdik. Çeşitli Web 2.0 araçlarıyla öğrencilerimiz oyunlar oynadı , resim çizdi ve pazıl birleştirdi. Dolu dolu geçen bu sürecin sonunda öğrencilerimizin yaratıcılığı arttı, teknoloji cihazlarını kullanma becerisi gelişti.



İzmir İl MEM ARGE
Değer Katar

DIGITAL KIDS LEARNIG REAL LIFE
GERÇEK HAYATI ÖĞRENEN DİJİTAL ÇOCUKLAR

Öğretmen Adı : SELMA YAMAN-EBRU ŞAHİN

Yaş Aralığı : 3-6

Ortaklar : TÜRKİYE-POLONYA-ROMANYA

Proje Özeti :

Çağımız çocuklarını dijital ortamdaki hazır bilgiden kurtarıp yaparak, yaşayarak öğrenecekleri Montessori yöntemiyle gerçek materyaller sayesinde gerçek öğrenmeyi sağlamak. Öğrencilerin ihtiyaç duyduğu bilgiyi, ihtiyacı kadar almasına, kalıcı öğrenme sağlamasına,çevresindeki kişilere saygı duyarak sıra beklemesine olanak sağlamak. Kaynaştırma öğrencilerine arkadaşlarının olanakları ölçüsünde eğitim ortamı yaratarak gelişimlerinde fark yaratmak. amaçlanmıştır.



İzmir İl MEM ARGE
Değer Katar

GEL BİZE KATIL BİZE
COME AND JOIN US

Öğretmen Adı : Şenay CAN
Yaş Aralığı : 4-11
Ortaklar : Türkiye- Ürdün
Proje Özeti :

Fiziksel mesafenin risk teşkil ettiği bu dönemde oyundan uzak kalan çocukların zihinlerindeki oyunları birbirlerine ulaştırmalarını, duygularını sözel ve yazılı ifade becerileriyle ortaya koymalarını ve çevrim içi ortamlarda kendileri ile aynı dünyayı paylaşan çocuklarla bir araya gelmelerini sağlayarak sosyal iletişim becerilerini geliştirmesini hedeflediğimiz projemizde, çeşitli etkinliklerin yanısıra proje finali olarak her okulun bir parçasını hazırladığı 170 cm boyunda proje maskotu Robot Kız oluşturuldu. Robot Kız yapımında öğrencilerimiz geri dönüşüm malzemesi kullandılar.



İzmir İl MEM ARGE
Değer Katar

EVRENDEKİ KİTAP İZİ



Öğretmen Adı :Senem CEYLAN

Yaş Aralığı :4-11

Ortaklar : Türkiye , Azerbaycan

Proje Özeti :Projenin ana hedefi öğrencilere kitap okumayı sevdirmekti. Bunu yaparken iki kültüre ait çeşitli yazarların tanıtımını yaptık. Eserlerini anlattık. İki ülke arasında kültürel bir birlik oluşturduk. Yazar-öğrenci buluşmaları sayesinde yazarlarla zaman geçirmelerine olanak sağladık.

Proje sonunda ise, öğrencilerle birlikte okunan kitaplar ,tanıtılan edebi sanatlar hakkında web2 araçları ile hazırlanan eserler tanıtıldı.

İzmir İl MEM ARGE Değer Katar

FUN PHILOSOPHY FOR CHILDREN

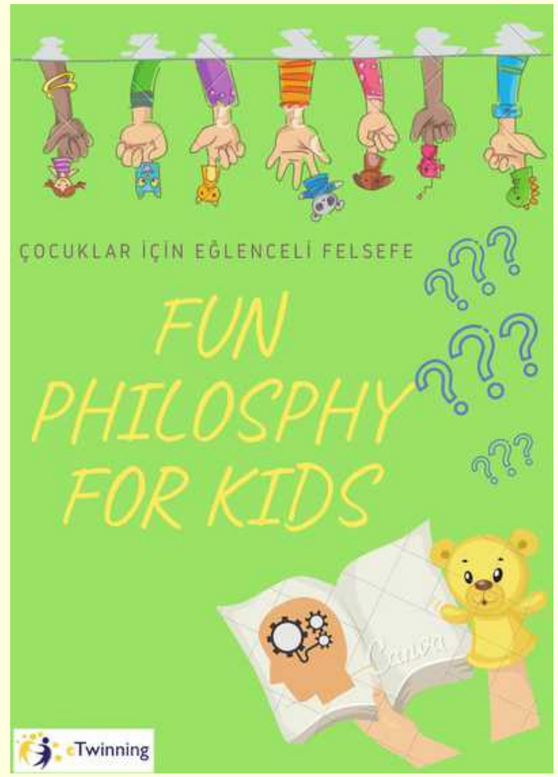

Öğretmen Adı :Senem CEYLAN

Yaş Aralığı :4-11

Ortaklar : Türkiye

Proje Özeti :Her çocuk filozof olarak doğar. Felsefe yaparak onların filozof kalmasını sağlayabiliriz. Projemizde, Lipman'ın P4C metodunu kullandık. Temel felsefi alanları, belirsizlik ve çelişkileri içeren metinlerden yararlandık. Metinleri çocuklara okuduk ve tartışmak istedikleri soruları topladık. Temel soruyu birlikte belirleyerek düşünmelerini ve analiz etmelerini sağladık. Felsefi sorgulamalar yaptık. Kuklalardan yararlanarak eğlenerek öğrenmelerine olanak yarattık. Öğrenmenin kalıcı hale gelmesini sağlamaya özen gösterdik. Kuklaları kullanarak canlandırma yaptırdık. Çocuklara kendilerini güvende hissetme duygusunu verdik. Konuşmalarını sağladık.

İzmir İl MEM ARGE

Değer Katar

Sanatı Hisset, Kültürü Keşfet

Öğretmen Adı : Serap YÜCE
Yaş Aralığı : 4-11
Ortaklar : Türkiye, Romanya
Proje Özeti :

Projemizin amacı, 7-11 yaş öğrencilerimizde-ebeveynlerinde Türk kültürüne, sanatına; insanlığın ortak geçmiş, ortak mirasına farkındalık yaratmak olup geçmişin izlerini sanatta aramak, toplumun geçmiş yaşantılarını edebiyat-sanat destekli somutlaştırarak öğretmek, etkinliklerini çağımızın gereği olarak dijital içeriklerle, eğlenceli hale getirmektir.

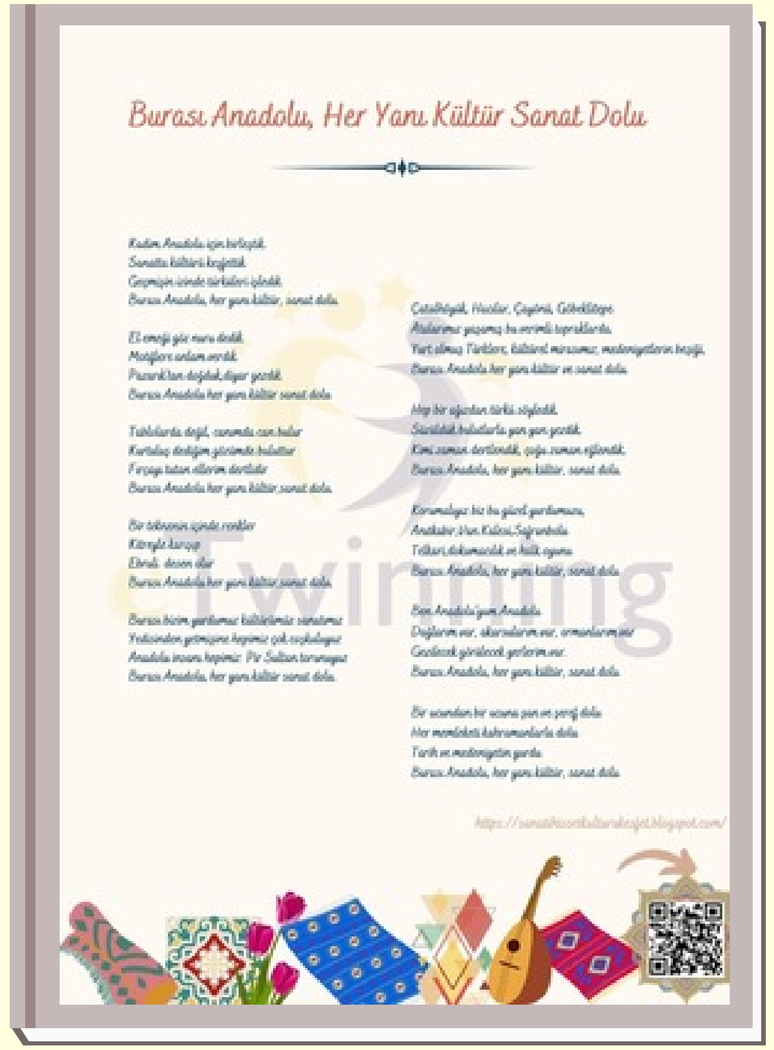

İzmir İl MEM ARGE
Değer Katar

Dijital Eğitim Köyüm

Öğretmen Adı : Serap YÜCE
Yaş Aralığı : 4-11
Ortaklar : Türkiye
Proje Özeti :

Mart ayından bu yana ülkemizde de devam eden pandemi süreci dijital eğitim araçlarının ve uzaktan eğitimin önemini daha da arttırmıştır. Bu açıdan bakıldığında hemen her ders uzaktan eğitimle işlenmektedir. Öğrencilerin dijital becerileri bu dönemde daha iyi kullanabilmesi amacıyla bu proje oluşturulmuştur.



İzmir İl MEM ARGE
Değer Katar

Gelecek Ellerimizde: Sürdürülebilirlik

Öğretmen Adı : Serap YÜCE
Yaş Aralığı : 4-11
Ortaklar : Türkiye
Proje Özeti :

Projede sürdürülebilirlik kavramı ; kültürel sürdürülebilirlik, sürdürülebilir ekonomi (sürdürülebilir kalkınma), doğal kaynakların sürdürülebilir kullanımı, sürdürülebilir barış, yaşam alanlarının sürdürülebilirliği, sürdürülebilir toprak başlıkları olarak ele alınmıştır. Bu temalar çerçevesinde gerçekleştirilen etkinlikler ile öğrencilerimizin farkındalıklarının artması amaçlanmıştır.



İzmir İl MEM ARGE
Değer Katar

PANDEMİDE MUTFAKTAYIM

Öğretmen Adı : Serap ERKAN

Yaş Aralığı : 7- 11

Ortaklar : Türkiye, Azerbaycan

Proje Özeti :

Projemiz bir kültür projesidir. Kendi yaşadıkları yörenin yemeklerini pişiren öğrenciler, daha sonra Doğu Anadolu Bölgesi'nin yemeklerini araştırarak yaptılar. Karışık ülke takımları kurarak istedikleri bir ülkenin mutfağında çalıştılar. En son ortak olarak yapılan bir malzeme anketiyle en çok oy alan malzemeleri kullanarak bir yemek tasarladılar. Hazırlanan yemekler bir kitapta toplandı. Proje final ürünü olarak akrostiş çalışması yaparak seslendirdik. Web 2.0 araçlarının sıkça kullanıldığı projemizde diyetisyen eşliğinde sağlıklı beslenme webinarı düzenledik. Yarışmalar ve değerlendirme etkinlikleri yaptık.



İzmir İl MEM ARGE
Değer Katar

MATEMATİKSEL BECERİLER

Öğretmen Adı : Serap ERKAN

Yaş Aralığı : 7- 11

Ortaklar : Türkiye

Proje Özeti :

Projemiz öğrencilerimizin matematiğe karşı olumlu tutum geliştirmelerini amaçlamaktaydı. Bu nedenle öğrencilerimiz zorlandıkları konularla ilgili materyaller hazırlayıp sundular. Yarışmalar düzenleyerek öğrencilerimizin matematiğe karşı ilgisini artırdık ve iletişimini sağladık. Web 2.0 araçları ile dijital oyunlar hazırlayıp arkadaşlarına sundular. Bu oyunları bir kitapta topladık. Final ürünü olarak akrotiş şiir çalışması yaptık. Özel günlerle ilgili ortak ürünler hazırladık. Anketlerle ve değerlendirme etkinlikleri ile projemizi değerlendirdik. "Matematik ve Felsefe Atölyesi" düzenleyerek öğrencilerimizin matematiğe farklı bir noktadan bakmalarını sağladık.



İzmir İl MEM ARGE Değer Katar

Azerbaycan ve Türkiye'nin Milli Yemeği "Piti"

Öğretmen Adı : Serap ERKAN

Yaş Aralığı : 7-11

Ortaklar :Türkiye, Azerbaycan

Proje Özeti :

Projemiz bir kültürlerarası etkileşim projesidir. Ülkemizde, özellikle Doğu Anadolu Bölgesi'de yapılan ve "Bozbaş" adıyla bilinen "Piti"yemeğinden yola çıktık ve Azerbaycan-Türkiye arasında ortak kültürden yola çıkarak bir lezzet köprüsü kurduk. Piti yemeğinin tarihini, besin içeriğini araştıran öğrencilerimiz kardeş ülke Azerbaycan'dan öğrencilerle tanışma fırsatı buldular. Web 2.0 araçlarının bolca kullanıldığı projemizde ortak ürün olarak bir hikaye kitabı yazıp resimlediler. Piti yemeğini pişirip sunumunu yaptılar. Özel günlere dair ortak çalışmalar yapıldı. Ortak şiir seslendirme, ortak marş söyleme gibi pek çok ortak çalışma da projemizde yer aldı..



İzmir İl MEM ARGE
Değer Katar

Küçük Şairlerin Şiir Bahçesi

Öğretmen Adı : Sevilay BOZKURT

Yaş Aralığı : 7-11

Ortaklar : Türkiye, Arnavutluk, Ukrayna, Azerbaycan

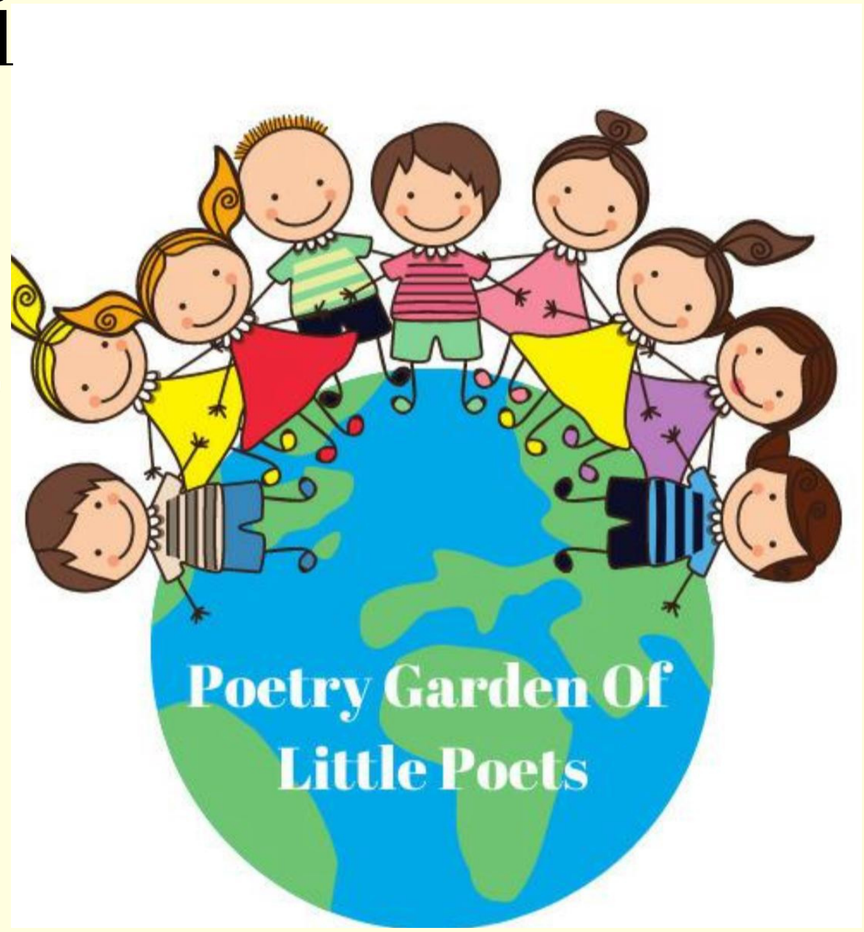

Proje Özeti : Şiir, çocukların dilsel, duygusal ve düşünsel gelişimi için en önemli araçlardan biridir. Projemizde öğrencilerimize şiir yazdırmaya teşvik edilerek, öğrencilerin sözcük dağarcıklarının gelişmesi, olaylara farklı bakış açılarıyla bakabilmesi, kendi duygu ve düşüncelerini bir topluluk önünde ifade edebilmesi amaçlanmıştır.

Proje ile ilgili kitap ayracı ve şiir kitabı basılmıştır

İzmir İl MEM ARGE
Değer Katar

Stem ile Bilim Yolculuğu

Öğretmen Adı : Sevilay BOZKURT

Yaş Aralığı : 7-11

Ortaklar : Türkiye, Gürcistan, Ukrayna, Azerbaycan, Romanya

Proje Özeti : İlkokul çağı, çocukların meraklı, öğrenmeye açık oldukları zamanlardır. İşte bu çağlarda STEM etkinlikleriyle öğrencilerimizi tanıştırıp, çocuklarımıza hayat boyu öğrenmeyi sevdirmeyi amaçladık. Projemizde öğrencilerimiz öğretmenlerimizin rehberliğinde aktif olarak etkinliklere katıldılar. STEM etkinlikleri derslere entegre edilerek yapılmış olup öğrencilerin 21. yüzyıl becerilerini kazanması ve geleceğin bilim insanlarını yetiştirecek bilim yolculuğuna çıkardık. Projede sesli takvim ve E-book hazırladık.

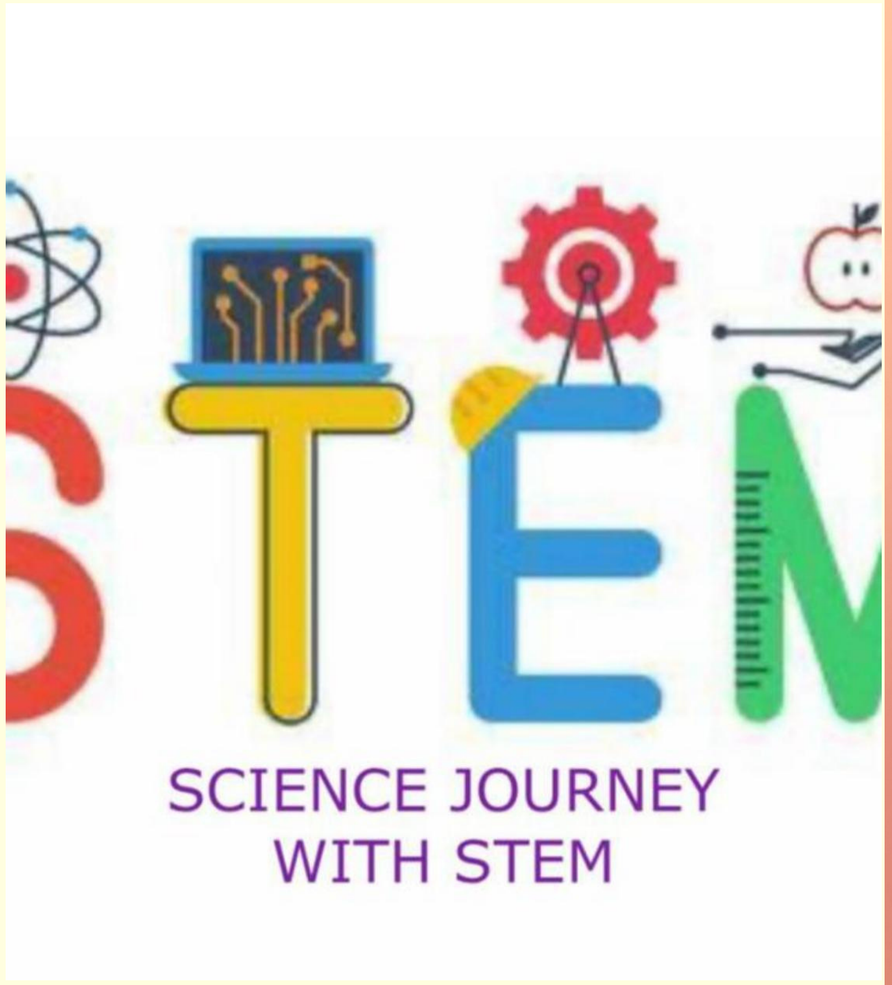

İzmir İl MEM ARGE
Değer Katar

BENİM AKIL VE ZEKA OYUNLARI ATÖLYEM

Öğretmen Adı : Sevim AKSOY

Yaş Aralığı : 7-11

Ortaklar : Türkiye

Proje Özeti :

Projemizin amacı,
Sınıf içi ve uzaktan öğrenme sürecinde eğlenerek öğrenmeyi sağlamaktır.Öğrencilerimizin ,geleneksel ve çağımızın akıl ve zeka oyunlarını öğrenerek analitik düşünme becerisi ,problem çözme becerisi ve sosyal yaşam becerilerini geliştirerek akademik anlamda onlara fayda sağlamaktır.Bu bağlamda öğrencilerin arkadaşlarıyla ve aile üyeleriyle oyunlar oynayarak kaliteli zaman geçirmelerine katkı sunmaktır.



İzmir İl MEM ARGE Değer Katar

GEÇMİŞ KİMLİĞİMDİR

Öğretmen Adı : SEVİNÇ GEZGİN
Yaş Aralığı : 6-11
Ortaklar : Türkiye -Azerbaycan
Proje Özeti :



Projemiz geçmişten günümüze sahip olduğumuz değerlerimiz, milli kültürümüz ve kültürel mirasımızla ilgilidir. Projemizin amacı öğrencilerin kendi kültürlerini tanıması ve kültürel mirasımıza sahip çıkabilmelerini sağlamaktı. Projemizde öğrencilerimizin geçmişten gelen nesnelerle birebir ilişki kurabilmelerini sağlamaya çalıştık.Geçmişte oynanan oyunları, yöresel lezzetlerimizi, folklorik giysileri öğrencilerin yaşam alanlarına taşıdık. Ayrıca öğrencilerimize kültürlerine sahip çıkma becerisi kazandırdık.

İzmir İl MEM ARGE
Değer Katar

AKIL ve ZEKA OYUNLARI

HER YERDE

Öğretmen Adı : Sibel KARA

Yaş Aralığı : 7-11

Ortaklar : Türkiye,Portekiz Moldova,İtalya, Azerbaycan Bulgaristan, Gürcistan, Romanya

Proje Özeti :

Projemizde amaç akıl ve zeka oyunları ile öğrencilerimizin mantıklı düşünme, akıl yürütme, sorgulama becerilerini geliştirip, yeteneklerini keşfetmelerini sağlamaktır. “Akıl ve Zeka Oyunları Her yerde” projemiz ile istediğimiz her yerde ailemiz ve arkadaşlarımızla oynayarak eğlenip, öğrendik Akıl ve zeka oyunları ,Web2.0 araçları ve dijital oyunlarla , derslerimizi eğlenceli hale getirip, teknolojiyi verimli kullanıp dijital medya okuryazarlığını sağladık



İzmir İl MEM ARGE
Değer Katar

TOPLADIM ÇIKARDIM ÖĞRENMEYİ BAŞARDIM

Öğretmen Adı : Sibel KARA

Yaş Aralığı : 5-11

Ortaklar : Türkiye,Portekiz, Arnavutluk, Azerbaycan Romanya

Proje Özeti :

Oyun öğrenmenin temel gıdasıdır.Öğrenme oyunlaştırılarak kalıcı sonuçlar elde etmek mümkündür.Çocuğun doğası gereği oyun her işin başıdır. Oyun varsa mutlaka öğrenme eylemi de vardır. Oyun öğrenme ile birlikte akıl ve duyguları da ele geçirir. Paylaşmaktır oyun. Eğlenirken öğrenilen, paylaşırken çoğalan. Tüm bunlar dikkate alındığında oyun bir öğrenme aracı olarak kullanılabilir.Oyun tabanlı öğrenme yöntemini kullanarak öğrencilerin eğlenerek matematiği öğrenmesini sağladık



İzmir İl MEM ARGE
Değer Katar

TOHUMUNU BİRİKTİR SOFRANI ŞENLENDİR

Öğretmen Adı : Sibel KARA

Yaş Aralığı : 7-11

Ortaklar : Türkiye,Arnavutluk

Proje Özeti :

Projemizde; 21 yy da dijital ortamlarda daha fazla kalan çocuklarımızı;çevreyi inceleme,keşfetme gözlemleme gibi yaparak yaşayarak elde edecekleri öğrenme ortamlarla tanışmalarına fırsat sağlayadık.Doğayı keşfedip,evlerinde yedikleri yiyecekleri ayrıştırıp tohumlarını atık materyallerle hazırladıkları kumbaralarda biriktirdiler.Ardından yine atık materyallerle oluşturdukları saksılara kendileri ekip,tohumun gelişimini gözkemkedirler. Ekolojik sürdürülebilirlik bilincine sahip oldular



İzmir İl MEM ARGE
Değer Katar

EARTH CLIMATE HERITAGE OBTAINING-ECHO

Öğretmen Adı :Sibel KARA
Yaş Aralığı :7-11
Ortaklar :Türkiye,İtalya, Polonya,
Proje Özeti :Kuzey Makedonya,Romanya , Ukrayna



Sanayileşme, sera gazlarının artması ve günümüz dünyası son yüzyılda küresel ısınmanın hızla artmasına neden oldu. İnsan kendi eliyle yaşadığı dünyayı yok etme yolunda ilerliyor. Küresel ısınmanın etkilerini her geçen gün çok daha şiddetli görmeye ve yaşamaya başladık. Projemiz ile çevre sorunlarına daha duyarlı, bilinçli ve farkındalığı yüksek bireyler yetiştirmenin temellerini attık.

İzmir İl MEM ARGE
Değer Katar

HAYAL KURUYORUM
DOĞAYI KORUYORUM

Öğretmen Adı : Sibel KARA

Yaş Aralığı : 5-11

Ortaklar : Türkiye,Portekiz, Arnavutluk,İtalya, Azerbaycan Romanya

Proje Özeti :

Pandemi sürecine uyarlanan çalışma planımızla, öğrencilerin 21. YY becerilerinin önemli unsuru olan kodlama becerisini ve bu paralelde algoritmik düşünme,problem çözme becerisi,analitik düşünme beceriler gibi üst düzey bilişsel becerilerin geliştirilmesini, ailelerin sürece aktif bir şekilde dahil olarak projemize katkı sağlamasını hedefledik. Bunun için her ay bir kodlama aktivitesi planlayarak velilerimizi bültenlerimizle bilgilendirdik. dijital kodlama oyunlarımızla da öğrencilerimizi teknoloji kullanımının olumlu yönde kullanımı konusunda teşvik etmeyi hedefledik.



İzmir İl MEM ARGE
Değer Katar

EVRENDEN MESAJINIZ VAR

Öğretmen Adı : Sibel KOÇAK
Yaş Aralığı : 4-11 yaş
Ortaklar : Türkiye
Proje Özeti :

Projedeki hedefimiz şiddetin hızla arttığı günümüz toplumunda çocuklarımızın doğa,insan,hayvan,kitap vb. sevgi ve saygısını arttırmak,iyilik,merhamet,duygularınıgeliştirmektir.
Öğrencilerimizin bu duyguları hissederek yaşama aktarabilecekleri etkinlikler planlanıp uygulanmıştır. Bu dünyada yaşayan canlı varlıkarın yalnız insanlar olmadığını farkedip duyarlı davranmak gerektiği vurgulanmış, olumlu değerler kazanmak adına çalışmalar yapılmıştır.



İzmir İl MEM ARGE
Değer Katar



DESTEK OL GERİ DÖNÜŞÜME HAYAT VER GELECEĞE

Öğretmen Adı : Sibel KOÇAK

Yaş Aralığı : 4-11 yaş

Ortaklar : Türkiye

Proje Özeti :

Projemizde tüketim alışkanlıklarını sorgulayarak doğru alışkanlıklar kazandımak ve çöp miktarını azaltmak,doğal kaynakların korunmasını ve enerji tasarrufunu sağlamak, geri dönüştürülebilen maddeleri tanıyarak doğru şekilde ayırmak nihai hedefimiz olmuş ve bu yönde çalışmalar yapılmıştır. Yapılan etkinliklerle beceri ve davranış kazandırılarak öğrencilerin yaparak, yaşayarak, araştırarak öğrenmeleri gerçekleşmiştir.



İzmir İl MEM ARGE
Değer Katar

BREATHE FROM NATURE

Öğretmen Adı : SONGÜL YÜCEL

Yaş Aralığı : 4-7

Ortaklar : Türkiye,-Romanya--Yunanistan

Proje Özeti :

Hem yüz yüze eğitim döneminde hem de Pandemi Döneminde çocukları dört duvar arasından çıkarıp müfredattaki konularla da paralel tutularak Oyun, Deney, Gözlem, Yaratıcı Drama , Oryantiring vb etkinliklerle eğlenerek, eğlenirken de doğadan öğrenmeler sağlamayı amaçlayarak yola çıktık. "DOĞAYA VERİRSEN SES,ALIRSIN TEMİZ NEFES" sloganıyla 23 Nisan Doğa temalı yaratıcı Oyunlar Kitabı,Doğal malzemelerle sınıf içi materyal tasarlama sergisi, LEARNİNGAPPS QR kod yaz tatili oyunları oluşturduk. Karışık okul takımlarıyla öğretmen ve öğrencilerin birlikte yaptığı artıtılmış gerçeklik etkinliklerini uyguladık. Final ürünü olarak proje adını mozaik harflerle yazarak ,akroştiş şiir oluşturduk.



İzmir İl MEM ARGE
Değer Katar



SEVGİNİN EVRENSEL DİLİ:

YUNUS EMRE

Öğretmen Adı : Tuğba KOCA

Yaş Aralığı : 4-11 yaş

Ortaklar : Türkiye

Proje Özeti :

Proje Yalnız halk ve tekke şiirini değil, divan şiirini de etkileyen Yunus Emre'yi insan sevgisini ele alan felsefesini, tasavvufla beslenen dizeleri tanımak ve tanıtmak üzerine oluşturulmuştur. Çağının düşünüş biçimini ve kültürünü konuşulan dille, yalın, akıcı bir söyleyişle dile getiren Yunus Emre'nin şiirleri ve felsefesini tanıtmayı sağlayacaktır. Yunus Emre'nin eserlerini ve düşünce tarzını teknolojik araçlar ile aktarıp, sevgi ve kardeşlik gibi değerlerimize farklı bir yönden bakış sağlayacaktır.

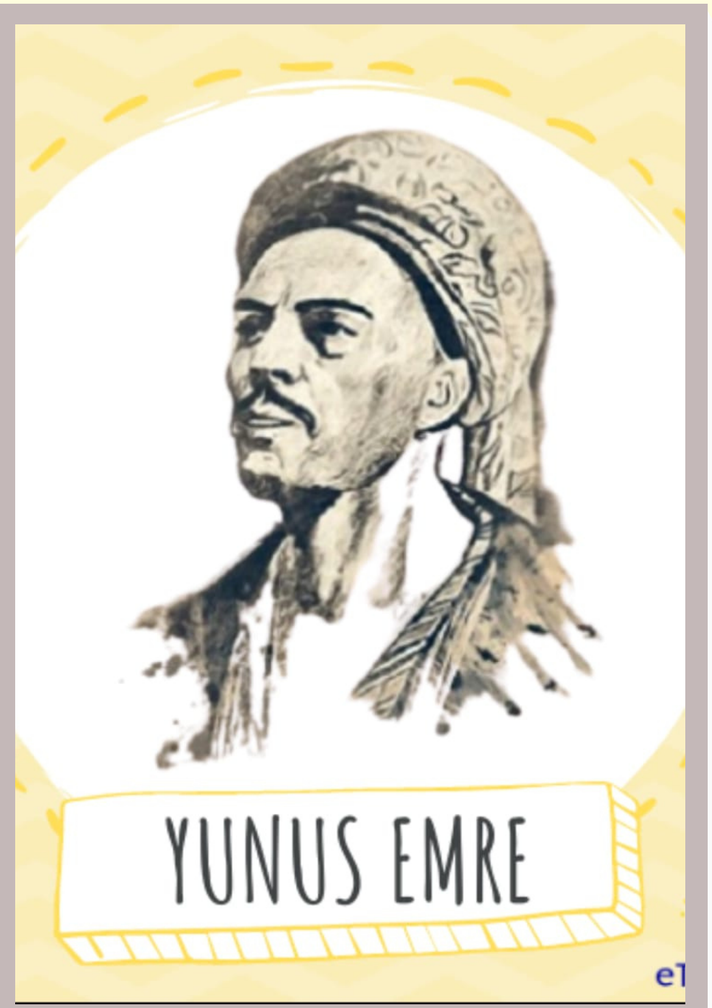

İzmir İl MEM ARGE
Değer Katar

Yaşadığımız Bölgeyi Tanıyorum

I KNOW THE REGION WE LIVE IN

Öğretmen Adı Serap ERDAĞ

Yaş Aralığı 4-11

Ortaklar Türkiye-Polonya-Azerbaycan



Proje Özeti

Projemizde Yaşadığımız ilden başlayarak çevremizdeki iller de dahil olmak üzere yaşadığımız bölgeyi öğrencilerimize tanıtmak istedik. Sadece coğrafi olarak değil özellikle kültürel sosyal ve doğal çeşitliliğinde tanınması için gayret ettik. Bu farkındalığın oluştururken Hayat bilgisi ve İngilizce ders müfredatlarında yer alan şehrimiz, ülkemiz, yaşadığımız iller, yerler ve bölgeler ile ilişkilendirmek projemizi daha da kapsamlı hale getirdi. Projemizde öğrencilerimizin web2 araçları ile tanışmaları ve kullanmaları da onlar için önemliydi. Proje sayesinde bu anlamda çok yol kat ettiler.

İzmir İl MEM ARGE

Değer Katar

OUR CULTURAL HERITAGE

Öğretmen Adı :Zahide Zarife ÇELTİK
Yaş Aralığı :7-11
Ortaklar :Türkiye, Makedonya,Arnavutluk,
:Romanya, Azerbaycan, Portekiz

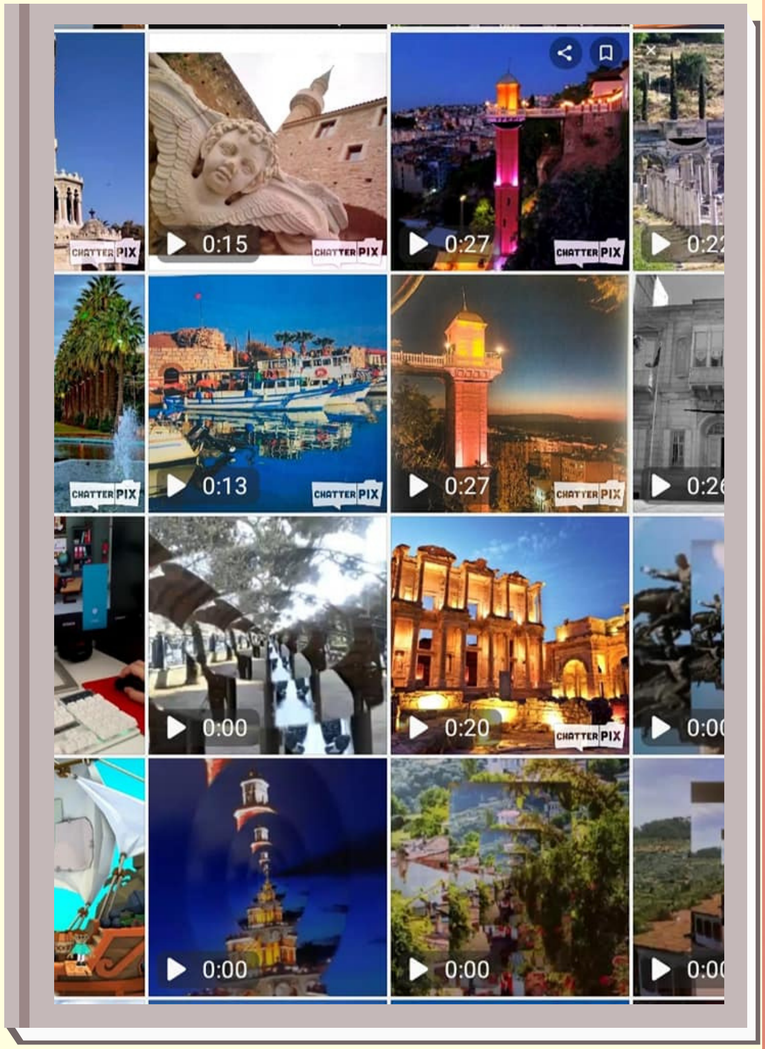

Proje Özeti

Projemiz ile yakın çevresindeki kültürel miras ögelerini araştırmak; teknolojik araç ve gereçleri güvenli bir şekilde kullanarak yakın çevresindeki tarihi, doğal ve turistik yerlerin özelliklerini tanıtmak; farklı kültürlere saygı göstermek;farklı kültürlere ait unsurlarla kendi kültürümüzü karşılaştırmak;kültürel mirasına sahip çıkmak, korumak ve gelecek nesillere aktarmak gerektiğini kavratmak; teknolojik araç ve gereçleri etkili ve güvenli bir şekilde kullanmak amaçlanmıştır.

İzmir İl MEM ARGE
Değer Katar

Peaceful and Collaborative Classes

Öğretmen Adı : Zeliş KURT

Yaş Aralığı : 7-11

Ortaklar : Türkiye,İtalya,Kuzey Makedonya,Azerbaycan,Moldova

Proje Özeti : Projemiz ile sınıflarda ve okullarda eşit, kapsayıcı, işbirlikçi ve barışçıl ortamların sağlanmasına katkıda bulunmak, öğretmenin ve öğrencinin sınıf ortamında yargı dilini kullanmadan daha barışçıl bir dil ile işbirlikçi bir ortam kazanmalarını amaçlamaktadır. Çocukların kendilerini açık ve dürüst bir şekilde ifade etme, başkalarını empatik bir şekilde dinleme, çatışmaları barışçıl yollarla çözme becerilerine sahip olmalarıamaçlanmaktadır.Şiddetsiz İletişim'den ilhamla çocukların sosyal duygusal yeterliliğinin gelişmesini ve öğrendiklerini günlük hayata entegre edebilme becerisi kazandırmayı amaçlamaktadır



İzmir İl MEM ARGE Değer Katar

KODLAMA ÖĞRENİYORUZ

Öğretmen Adı : Zeliş KURT

Yaş Aralığı : 7-11

Ortaklar : TüRKİYE - AZERBAYCAN-ROMANYA

Proje Özeti :

KUzaktan eğitim sürecinde çocuklarımızın okuma süreçlerine katkı sağlamak ve özellikle aileleri de sürece dahil ederek çeşitli etkinliklerle ve teknolojik okumalar yapmalarını amaçlıyoruz.Pandemi süresince evde vakit geçirecek olan çocuklarımızın okuma hızlarını gelişirmek

Aile ile evde daha fazla kaliteli zaman geçirmek.

Sorumluluk almayı öğrenmek.

Özgüvenlerini geliştirmek.

Kendilerini ifade etmelerini sağlamak.

İletişim ve sosyal becerilerini geliştirmek gibi hedeflerimizle proje yolculuğumuza çıktık.



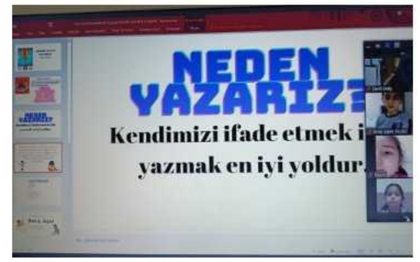



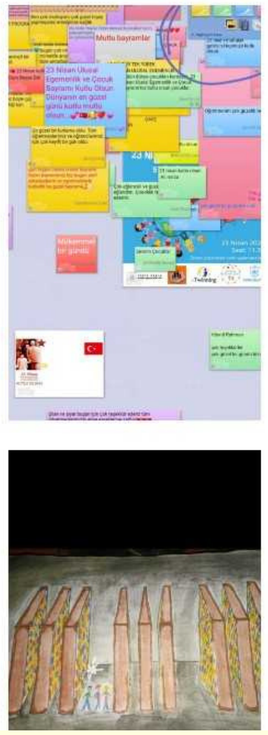

İzmir İl MEM ARGE
Değer Katar

Tasarla Eğlen Sağlıkla Kal

Design, Have Fun, Stay Healthy

Öğretmen Adı : Zeynep İYİÇALIŞKAN

Yaş Aralığı : 3-6

Ortaklar : Türkiye, Bulgaristan, Polonya, Romanya

Proje Özeti : Çocuklarımızı kovid-19'dan kendi üretkenliklerini sergileyecekleri siperlikler ile koruma düşüncesi projemizi başlattı. Okul öncesi dönemde iletişimin temelinde yer alan jest ve mimikleri örtmeyerek; dünyayı etkisi altına alan salgına karşı, TASARIMlar yaparak EĞLENiyoruz. Üretirken de SAĞLIKLA KALıyoruz. Projemizde çocuklar eğlenceli siperlikler, virüsler, maskeler, davranış çizelgeleri, sağlıklı içecekler, kuklalar ve ortak ürünlerimiz doğal materyaller ile projemiz adı, hikâye, puzzle, parmak oyunlarını işbirliği ve iletişim içinde etkileşimli tasarladılar.

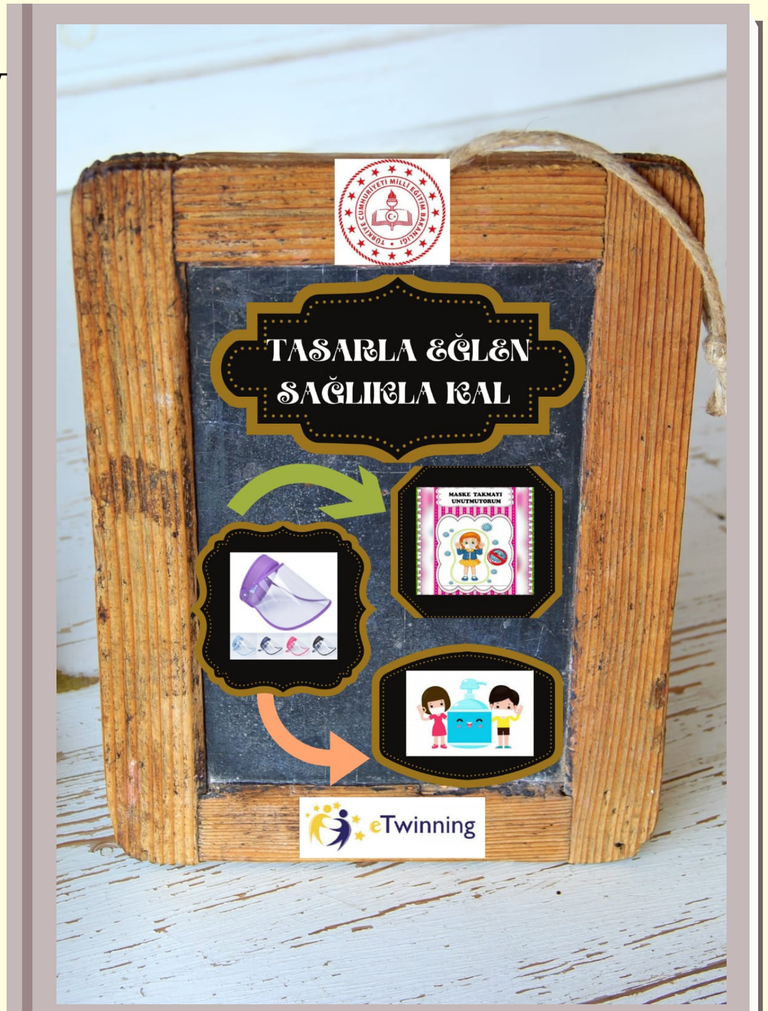

İzmir İl MEM ARGE Değer Katar

MATH IS FUN

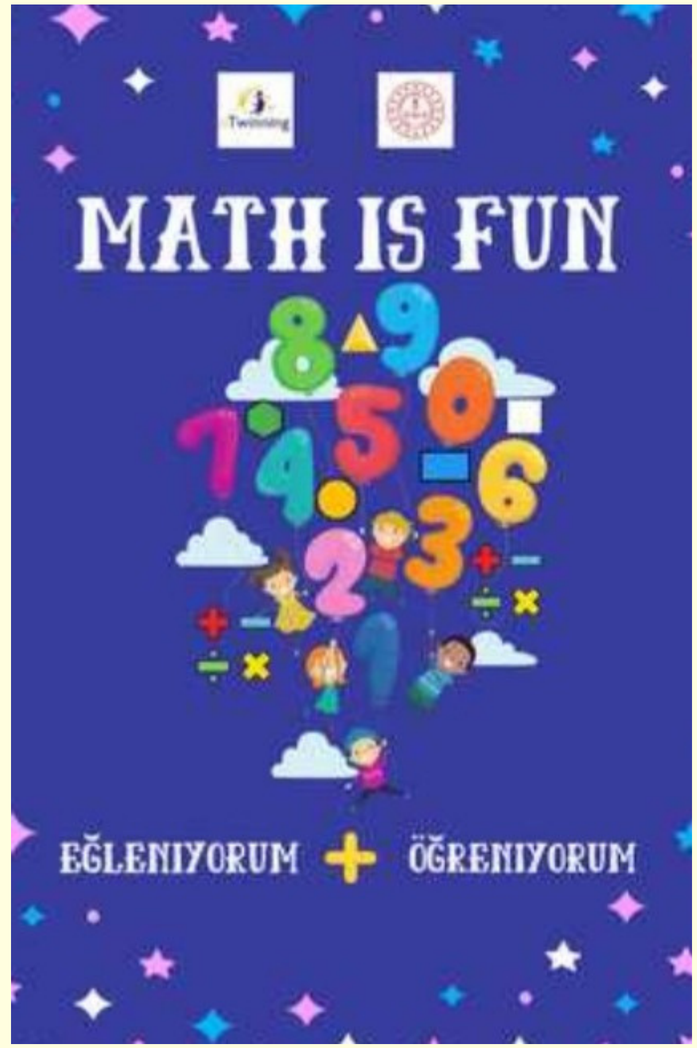

Öğretmen Adı : Fatma DALKILIÇ
Yaş Aralığı : 5-10
Ortaklar : Türkiye
Proje Özeti :

Öğrenciler matematik öğrenme sürecinde zorluk yaşamakta ve etkinliklerden uzaklaşmaktadır.Hoşlanmama ve çekinme, bir süre sonra matematikten korkma durumuna dönüşmektedir. Matematik dersini eğlenceli hale getirerek, öğrencilerimize oyun, drama web2 araçları kullanımı youyla matematiği sevdirmeyi hedefledik. Projemizde yaptığımız etkinlerde; kodlama çalışmaları, oyunlar (9 taş oyunu-zar oyunları), yaratıcı drama vb. çalışmalar ile eğlenceli hale getirerek öğrencilerimizle birlikte eğlenerek matematik öğrenmenin mümkün olduğunu deneyimledik.

İzmir İl MEM ARGE
Değer Katar



ÇİZGİLER İLE DANS EDİYORUM

Öğretmen Adı :Fatma DALKILIÇ
Yaş Aralığı :5-10
Ortaklar :Türkiye,Yunanistan, Hırvatistan

Proje Özeti :

Çocukların hayal dünyaları çok geniştir. Duygularını hayallerini oyun oynarken ya da resim yaparak açığa vururlar. Öğrencilerimizin duygularını, hayallerini resim yaparak açığa çıkarmalarını, hayal dünyalarını geliştirmeyi, kendilerini rahat bir şekilde ifade etmelerini, konsantrasyonlarının ve özgüvenlerinin artmasını hedefledik. Projemizde resimlemeyi ve çizgileri eğitimin her alanında kullandık. Öğrencilerimiz duygu ve düşüncelerini yaptıkları resimlerle, çizgiler ile ifade ettiler.

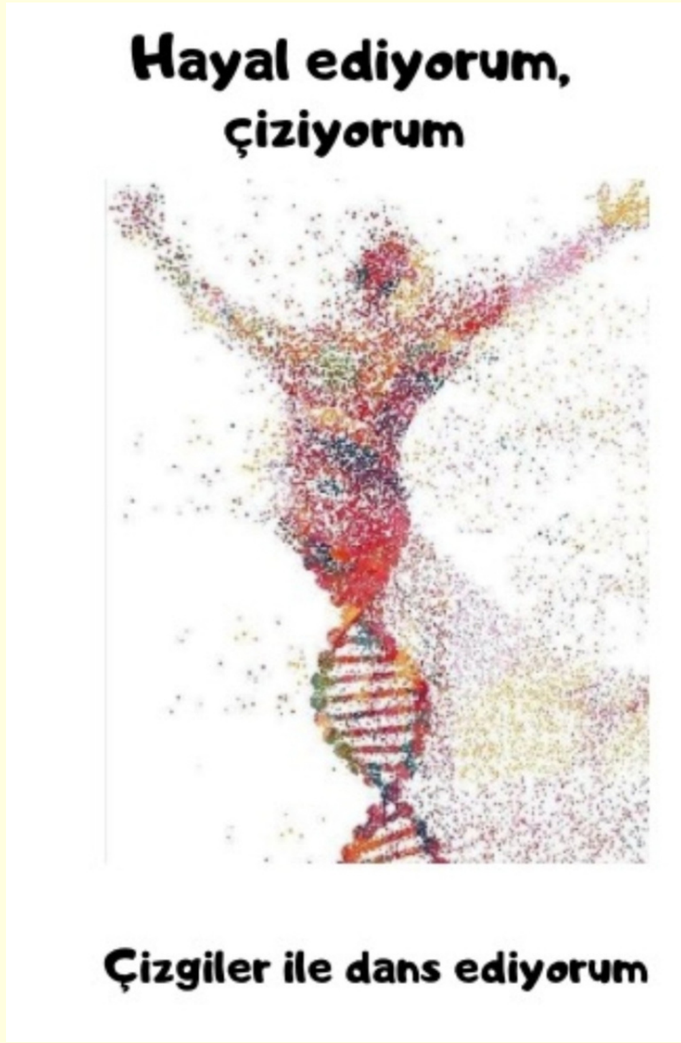

İzmir İl MEM ARGE
Değer Katar

GEL BİZE KATIL BİZE
COME AND JOIN US

Öğretmen Adı : Şenay CAN
Yaş Aralığı : 4-11
Ortaklar : Türkiye- Ürdün
Proje Özeti :

Fiziksel mesafenin risk teşkil ettiği bu dönemde oyundan uzak kalan çocukların zihinlerindeki oyunları birbirlerine ulaştırmalarını, duygularını sözel ve yazılı ifade becerileriyle ortaya koymalarını ve çevrim içi ortamlarda kendileri ile aynı dünyayı paylaşan çocuklarla bir araya gelmelerini sağlayarak sosyal iletişim becerilerini geliştirmesini hedeflediğimiz projemizde, çeşitli etkinliklerin yanısıra proje finali olarak her okulun bir parçasını hazırladığı 170 cm boyunda proje maskotu Robot Kız oluşturuldu. Robot Kız yapımında öğrencilerimiz geri dönüşüm malzemesi kullandılar.



İzmir İl MEM ARGE
Değer Katar

EVRENDEKİ KİTAP İZİ



Öğretmen Adı :Senem CEYLAN

Yaş Aralığı :4-11

Ortaklar : Türkiye , Azerbaycan

Proje Özeti :Projenin ana hedefi öğrencilere kitap okumayı sevdirmekti. Bunu yaparken iki kültüre ait çeşitli yazarların tanıtımını yaptık. Eserlerini anlattık. İki ülke arasında kültürel bir birlik oluşturduk. Yazar-öğrenci buluşmaları sayesinde yazarlarla zaman geçirmelerine olanak sağladık.

Proje sonunda ise, öğrencilerle birlikte okunan kitaplar ,tanıtılan edebi sanatlar hakkında web2 araçları ile hazırlanan eserler tanıtıldı.

İzmir İl MEM ARGE Değer Katar

FUN PHILOSOPHY FOR CHILDREN

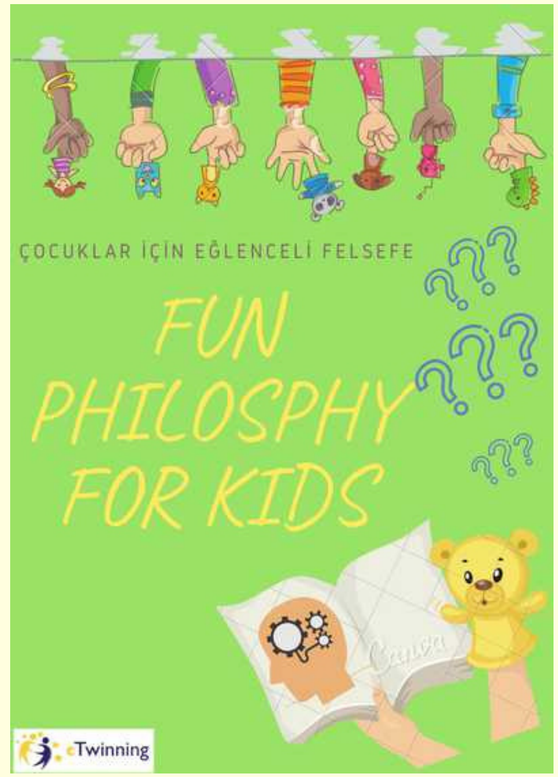

Öğretmen Adı :Senem CEYLAN

Yaş Aralığı :4-11

Ortaklar : Türkiye

Proje Özeti :Her çocuk filozof olarak doğar. Felsefe yaparak onların filozof kalmasını sağlayabiliriz. Projemizde, Lipman'ın P4C metodunu kullandık. Temel felsefi alanları, belirsizlik ve çelişkileri içeren metinlerden yararlandık. Metinleri çocuklara okuduk ve tartışmak istedikleri soruları topladık. Temel soruyu birlikte belirleyerek düşünmelerini ve analiz etmelerini sağladık. Felsefi sorgulamalar yaptık. Kuklalardan yararlanarak eğlenerek öğrenmelerine olanak yarattık. Öğrenmenin kalıcı hale gelmesini sağlamaya özen gösterdik. Kuklaları kullanarak canlandırma yaptırdık. Çocuklara kendilerini güvende hissetme duygusunu verdik. Konuşmalarını sağladık.

İzmir İl MEM ARGE

Değer Katar

Sanatı Hisset, Kültürü Keşfet

Öğretmen Adı : Serap YÜCE
Yaş Aralığı : 4-11
Ortaklar : Türkiye, Romanya
Proje Özeti :

Projemizin amacı, 7-11 yaş öğrencilerimizde-ebeveynlerinde Türk kültürüne, sanatına; insanlığın ortak geçmiş, ortak mirasına farkındalık yaratmak olup geçmişin izlerini sanatta aramak, toplumun geçmiş yaşantılarını edebiyat-sanat destekli somutlaştırarak öğretmek, etkinliklerini çağımızın gereği olarak dijital içeriklerle, eğlenceli hale getirmektir.

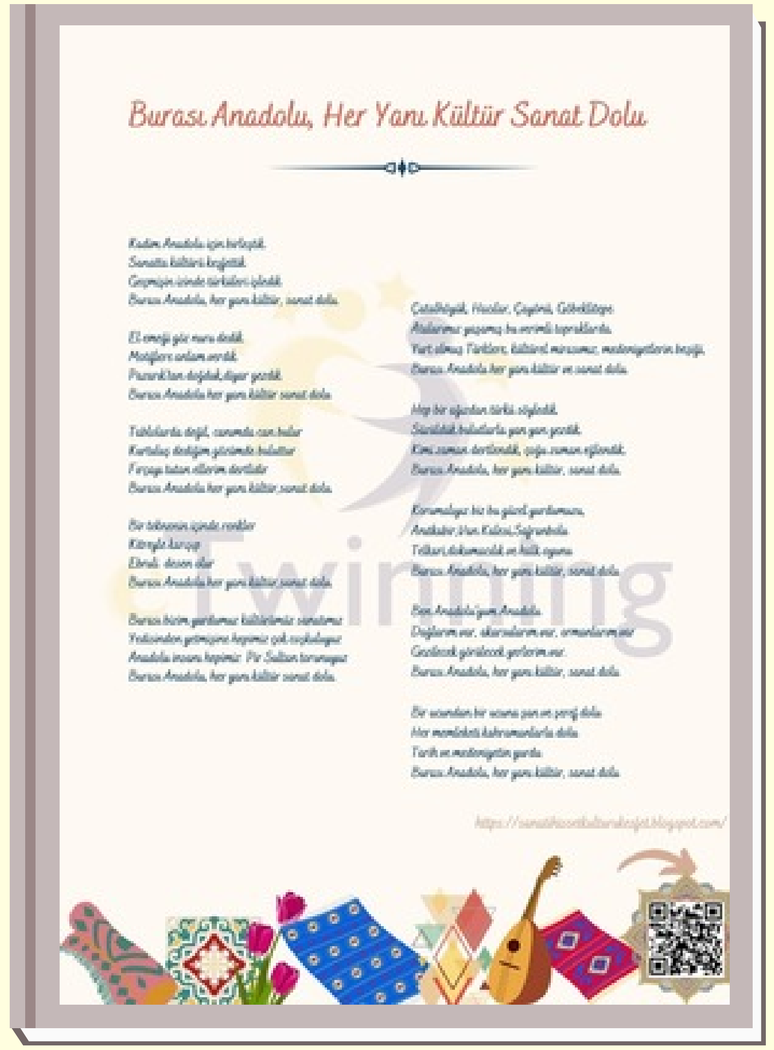

İzmir İl MEM ARGE
Değer Katar

Dijital Eğitim Köyüm

Öğretmen Adı : Serap YÜCE
Yaş Aralığı : 4-11
Ortaklar : Türkiye
Proje Özeti :

Mart ayından bu yana ülkemizde de devam eden pandemi süreci dijital eğitim araçlarının ve uzaktan eğitimin önemini daha da arttırmıştır. Bu açıdan bakıldığında hemen her ders uzaktan eğitimle işlenmektedir. Öğrencilerin dijital becerileri bu dönemde daha iyi kullanabilmesi amacıyla bu proje oluşturulmuştur.



İzmir İl MEM ARGE
Değer Katar

Gelecek Ellerimizde: Sürdürülebilirlik

Öğretmen Adı : Serap YÜCE
Yaş Aralığı : 4-11
Ortaklar : Türkiye
Proje Özeti :

Projede sürdürülebilirlik kavramı ; kültürel sürdürülebilirlik, sürdürülebilir ekonomi (sürdürülebilir kalkınma), doğal kaynakların sürdürülebilir kullanımı, sürdürülebilir barış, yaşam alanlarının sürdürülebilirliği, sürdürülebilir toprak başlıkları olarak ele alınmıştır. Bu temalar çerçevesinde gerçekleştirilen etkinlikler ile öğrencilerimizin farkındalıklarının artması amaçlanmıştır.



İzmir İl MEM ARGE
Değer Katar

PANDEMİDE MUTFAKTAYIM

Öğretmen Adı : Serap ERKAN

Yaş Aralığı : 7- 11

Ortaklar : Türkiye, Azerbaycan

Proje Özeti :

Projemiz bir kültür projesidir. Kendi yaşadıkları yörenin yemeklerini pişiren öğrenciler, daha sonra Doğu Anadolu Bölgesi'nin yemeklerini araştırarak yaptılar. Karışık ülke takımları kurarak istedikleri bir ülkenin mutfağında çalıştılar. En son ortak olarak yapılan bir malzeme anketiyle en çok oy alan malzemeleri kullanarak bir yemek tasarladılar. Hazırlanan yemekler bir kitapta toplandı. Proje final ürünü olarak akrostiş çalışması yaparak seslendirdik. Web 2.0 araçlarının sıkça kullanıldığı projemizde diyetisyen eşliğinde sağlıklı beslenme webinarı düzenledik. Yarışmalar ve değerlendirme etkinlikleri yaptık.



İzmir İl MEM ARGE
Değer Katar

MATEMATİKSEL BECERİLER

Öğretmen Adı : Serap ERKAN

Yaş Aralığı : 7- 11

Ortaklar : Türkiye

Proje Özeti :

Projemiz öğrencilerimizin matematiğe karşı olumlu tutum geliştirmelerini amaçlamaktaydı. Bu nedenle öğrencilerimiz zorlandıkları konularla ilgili materyaller hazırlayıp sundular. Yarışmalar düzenleyerek öğrencilerimizin matematiğe karşı ilgisini artırdık ve iletişimini sağladık. Web 2.0 araçları ile dijital oyunlar hazırlayıp arkadaşlarına sundular. Bu oyunları bir kitapta topladık. Final ürünü olarak akrotiş şiir çalışması yaptık. Özel günlerle ilgili ortak ürünler hazırladık. Anketlerle ve değerlendirme etkinlikleri ile projemizi değerlendirdik. "Matematik ve Felsefe Atölyesi" düzenleyerek öğrencilerimizin matematiğe farklı bir noktadan bakmalarını sağladık.



İzmir İl MEM ARGE Değer Katar

Azerbaycan ve Türkiye'nin Milli Yemeği "Piti"

Öğretmen Adı : Serap ERKAN

Yaş Aralığı : 7-11

Ortaklar :Türkiye, Azerbaycan

Proje Özeti :

Projemiz bir kültürlerarası etkileşim projesidir. Ülkemizde, özellikle Doğu Anadolu Bölgesi'de yapılan ve "Bozbaş" adıyla bilinen "Piti"yemeğinden yola çıktık ve Azerbaycan-Türkiye arasında ortak kültürden yola çıkarak bir lezzet köprüsü kurduk. Piti yemeğinin tarihini, besin içeriğini araştıran öğrencilerimiz kardeş ülke Azerbaycan'dan öğrencilerle tanışma fırsatı buldular. Web 2.0 araçlarının bolca kullanıldığı projemizde ortak ürün olarak bir hikaye kitabı yazıp resimlediler. Piti yemeğini pişirip sunumunu yaptılar. Özel günlere dair ortak çalışmalar yapıldı. Ortak şiir seslendirme, ortak marş söyleme gibi pek çok ortak çalışma da projemizde yer aldı..



İzmir İl MEM ARGE
Değer Katar

Küçük Şairlerin Şiir Bahçesi

Öğretmen Adı : Sevilay BOZKURT

Yaş Aralığı : 7-11

Ortaklar : Türkiye, Arnavutluk, Ukrayna, Azerbaycan

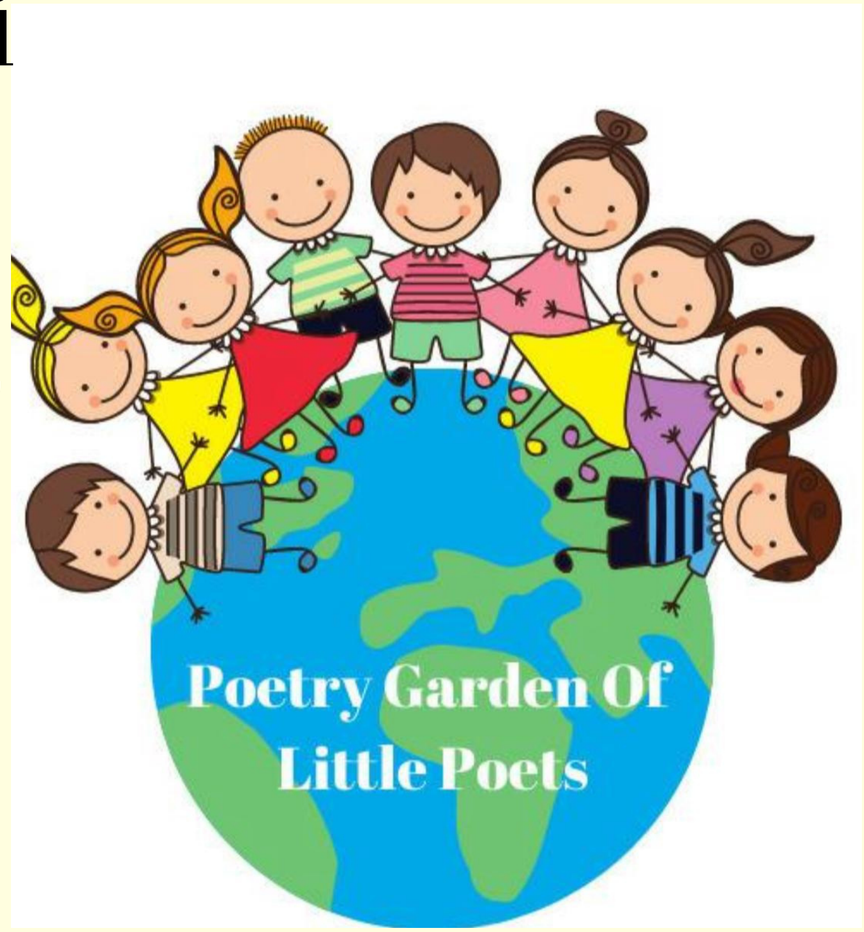

Proje Özeti : Şiir, çocukların dilsel, duygusal ve düşünsel gelişimi için en önemli araçlardan biridir. Projemizde öğrencilerimize şiir yazdırmaya teşvik edilerek, öğrencilerin sözcük dağarcıklarının gelişmesi, olaylara farklı bakış açılarıyla bakabilmesi, kendi duygu ve düşüncelerini bir topluluk önünde ifade edebilmesi amaçlanmıştır.

Proje ile ilgili kitap ayracı ve şiir kitabı basılmıştır

İzmir İl MEM ARGE
Değer Katar

Stem ile Bilim Yolculuğu

Öğretmen Adı : Sevilay BOZKURT

Yaş Aralığı : 7-11

Ortaklar : Türkiye, Gürcistan, Ukrayna, Azerbaycan, Romanya

Proje Özeti : İlkokul çağı, çocukların meraklı, öğrenmeye açık oldukları zamanlardır. İşte bu çağlarda STEM etkinlikleriyle öğrencilerimizi tanıştırıp, çocuklarımıza hayat boyu öğrenmeyi sevdirmeyi amaçladık. Projemizde öğrencilerimiz öğretmenlerimizin rehberliğinde aktif olarak etkinliklere katıldılar. STEM etkinlikleri derslere entegre edilerek yapılmış olup öğrencilerin 21. yüzyıl becerilerini kazanması ve geleceğin bilim insanlarını yetiştirecek bilim yolculuğuna çıkardık. Projede sesli takvim ve E-book hazırladık.

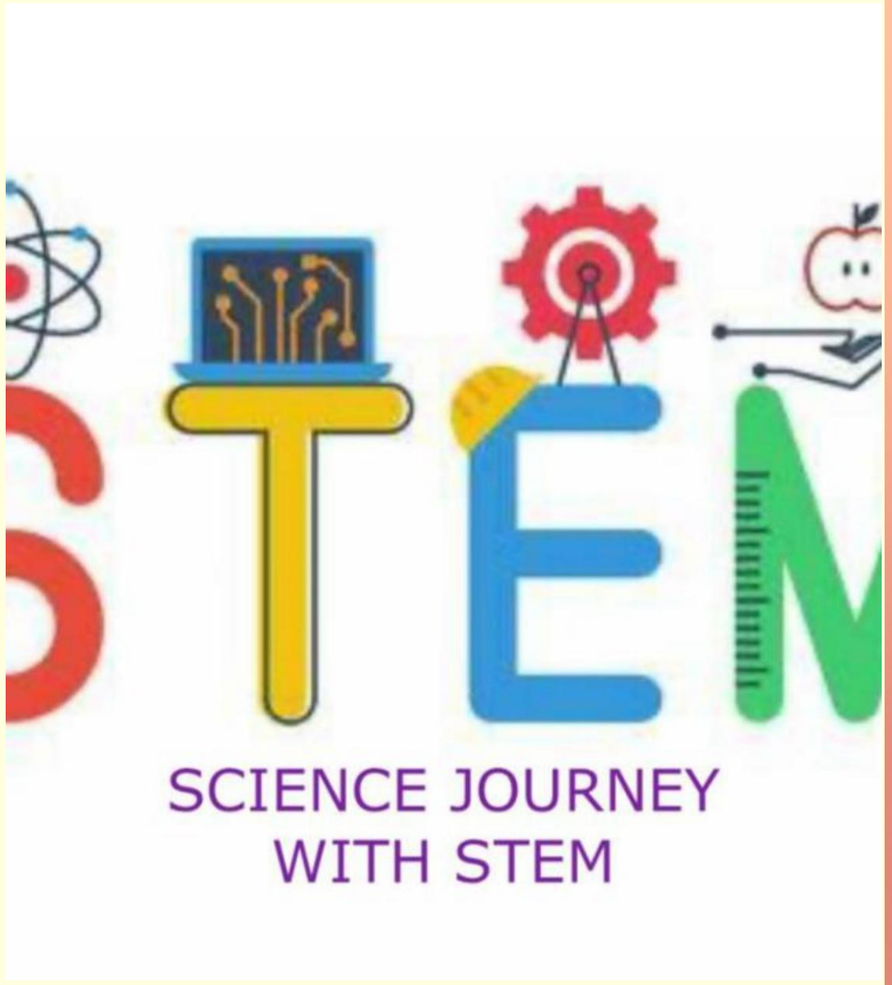

İzmir İl MEM ARGE
Değer Katar

BENİM AKIL VE ZEKA OYUNLARI ATÖLYEM

Öğretmen Adı : Sevim AKSOY

Yaş Aralığı : 7-11

Ortaklar : Türkiye

Proje Özeti :

Projemizin amacı,
Sınıf içi ve uzaktan öğrenme sürecinde eğlenerek öğrenmeyi sağlamaktır.Öğrencilerimizin ,geleneksel ve çağımızın akıl ve zeka oyunlarını öğrenerek analitik düşünme becerisi ,problem çözme becerisi ve sosyal yaşam becerilerini geliştirerek akademik anlamda onlara fayda sağlamaktır.Bu bağlamda öğrencilerin arkadaşlarıyla ve aile üyeleriyle oyunlar oynayarak kaliteli zaman geçirmelerine katkı sunmaktır.



İzmir İl MEM ARGE Değer Katar

GEÇMİŞ KİMLİĞİMDİR

Öğretmen Adı : SEVİNÇ GEZGİN
Yaş Aralığı : 6-11
Ortaklar : Türkiye -Azerbaycan
Proje Özeti :



Projemiz geçmişten günümüze sahip olduğumuz değerlerimiz, milli kültürümüz ve kültürel mirasımızla ilgilidir. Projemizin amacı öğrencilerin kendi kültürlerini tanıması ve kültürel mirasımıza sahip çıkabilmelerini sağlamaktı. Projemizde öğrencilerimizin geçmişten gelen nesnelerle birebir ilişki kurabilmelerini sağlamaya çalıştık.Geçmişte oynanan oyunları, yöresel lezzetlerimizi, folklorik giysileri öğrencilerin yaşam alanlarına taşıdık. Ayrıca öğrencilerimize kültürlerine sahip çıkma becerisi kazandırdık.

İzmir İl MEM ARGE
Değer Katar

AKIL ve ZEKA OYUNLARI

HER YERDE

Öğretmen Adı : Sibel KARA

Yaş Aralığı : 7-11

Ortaklar : Türkiye,Portekiz Moldova,İtalya, Azerbaycan Bulgaristan, Gürcistan, Romanya

Proje Özeti :

Projemizde amaç akıl ve zeka oyunları ile öğrencilerimizin mantıklı düşünme, akıl yürütme, sorgulama becerilerini geliştirip, yeteneklerini keşfetmelerini sağlamaktır. “Akıl ve Zeka Oyunları Her yerde” projemiz ile istediğimiz her yerde ailemiz ve arkadaşlarımızla oynayarak eğlenip, öğrendik Akıl ve zeka oyunları ,Web2.0 araçları ve dijital oyunlarla , derslerimizi eğlenceli hale getirip, teknolojiyi verimli kullanıp dijital medya okuryazarlığını sağladık



İzmir İl MEM ARGE
Değer Katar

TOPLADIM ÇIKARDIM ÖĞRENMEYİ BAŞARDIM

Öğretmen Adı : Sibel KARA

Yaş Aralığı : 5-11

Ortaklar : Türkiye,Portekiz, Arnavutluk, Azerbaycan Romanya

Proje Özeti :

Oyun öğrenmenin temel gıdasıdır.Öğrenme oyunlaştırılarak kalıcı sonuçlar elde etmek mümkündür.Çocuğun doğası gereği oyun her işin başıdır. Oyun varsa mutlaka öğrenme eylemi de vardır. Oyun öğrenme ile birlikte akıl ve duyguları da ele geçirir. Paylaşmaktır oyun. Eğlenirken öğrenilen, paylaşırken çoğalan. Tüm bunlar dikkate alındığında oyun bir öğrenme aracı olarak kullanılabilir.Oyun tabanlı öğrenme yöntemini kullanarak öğrencilerin eğlenerek matematiği öğrenmesini sağladık



İzmir İl MEM ARGE
Değer Katar

TOHUMUNU BİRİKTİR SOFRANI ŞENLENDİR

Öğretmen Adı : Sibel KARA

Yaş Aralığı : 7-11

Ortaklar : Türkiye,Arnavutluk

Proje Özeti :

Projemizde; 21 yy da dijital ortamlarda daha fazla kalan çocuklarımızı;çevreyi inceleme,keşfetme gözlemleme gibi yaparak yaşayarak elde edecekleri öğrenme ortamlarla tanışmalarına fırsat sağlayadık.Doğayı keşfedip,evlerinde yedikleri yiyecekleri ayrıştırıp tohumlarını atık materyallerle hazırladıkları kumbaralarda biriktirdiler.Ardından yine atık materyallerle oluşturdukları saksılara kendileri ekip,tohumun gelişimini gözkemkedirler. Ekolojik sürdürülebilirlik bilincine sahip oldular



İzmir İl MEM ARGE
Değer Katar

EARTH CLIMATE HERITAGE OBTAINING-ECHO

Öğretmen Adı :Sibel KARA
Yaş Aralığı :7-11
Ortaklar :Türkiye,İtalya, Polonya,
Proje Özeti :Kuzey Makedonya,Romanya , Ukrayna



Sanayileşme, sera gazlarının artması ve günümüz dünyası son yüzyılda küresel ısınmanın hızla artmasına neden oldu. İnsan kendi eliyle yaşadığı dünyayı yok etme yolunda ilerliyor. Küresel ısınmanın etkilerini her geçen gün çok daha şiddetli görmeye ve yaşamaya başladık. Projemiz ile çevre sorunlarına daha duyarlı, bilinçli ve farkındalığı yüksek bireyler yetiştirmenin temellerini attık.

İzmir İl MEM ARGE
Değer Katar

HAYAL KURUYORUM
DOĞAYI KORUYORUM

Öğretmen Adı : Sibel KARA

Yaş Aralığı : 5-11

Ortaklar : Türkiye,Portekiz, Arnavutluk,İtalya, Azerbaycan Romanya

Proje Özeti :

Pandemi sürecine uyarlanan çalışma planımızla, öğrencilerin 21. YY becerilerinin önemli unsuru olan kodlama becerisini ve bu paralelde algoritmik düşünme,problem çözme becerisi,analitik düşünme beceriler gibi üst düzey bilişsel becerilerin geliştirilmesini, ailelerin sürece aktif bir şekilde dahil olarak projemize katkı sağlamasını hedefledik. Bunun için her ay bir kodlama aktivitesi planlayarak velilerimizi bültenlerimizle bilgilendirdik. dijital kodlama oyunlarımızla da öğrencilerimizi teknoloji kullanımının olumlu yönde kullanımı konusunda teşvik etmeyi hedefledik.



İzmir İl MEM ARGE
Değer Katar

EVRENDEN MESAJINIZ VAR

Öğretmen Adı : Sibel KOÇAK
Yaş Aralığı : 4-11 yaş
Ortaklar : Türkiye
Proje Özeti :

Projedeki hedefimiz şiddetin hızla arttığı günümüz toplumunda çocuklarımızın doğa,insan,hayvan,kitap vb. sevgi ve saygısını arttırmak,iyilik,merhamet,duygularınıgeliştirmektir.
Öğrencilerimizin bu duyguları hissederek yaşama aktarabilecekleri etkinlikler planlanıp uygulanmıştır. Bu dünyada yaşayan canlı varlıkarın yalnız insanlar olmadığını farkedip duyarlı davranmak gerektiği vurgulanmış, olumlu değerler kazanmak adına çalışmalar yapılmıştır.



İzmir İl MEM ARGE
Değer Katar



DESTEK OL GERİ DÖNÜŞÜME HAYAT VER GELECEĞE

Öğretmen Adı : Sibel KOÇAK

Yaş Aralığı : 4-11 yaş

Ortaklar : Türkiye

Proje Özeti :

Projemizde tüketim alışkanlıklarını sorgulayarak doğru alışkanlıklar kazandımak ve çöp miktarını azaltmak,doğal kaynakların korunmasını ve enerji tasarrufunu sağlamak, geri dönüştürülebilen maddeleri tanıyarak doğru şekilde ayırmak nihai hedefimiz olmuş ve bu yönde çalışmalar yapılmıştır. Yapılan etkinliklerle beceri ve davranış kazandırılarak öğrencilerin yaparak, yaşayarak, araştırarak öğrenmeleri gerçekleşmiştir.



İzmir İl MEM ARGE
Değer Katar

BREATHE FROM NATURE

Öğretmen Adı : SONGÜL YÜCEL

Yaş Aralığı : 4-7

Ortaklar : Türkiye,-Romanya--Yunanistan

Proje Özeti :

Hem yüz yüze eğitim döneminde hem de Pandemi Döneminde çocukları dört duvar arasından çıkarıp müfredattaki konularla da paralel tutularak Oyun, Deney, Gözlem, Yaratıcı Drama , Oryantiring vb etkinliklerle eğlenerek, eğlenirken de doğadan öğrenmeler sağlamayı amaçlayarak yola çıktık. "DOĞAYA VERİRSEN SES,ALIRSIN TEMİZ NEFES" sloganıyla 23 Nisan Doğa temalı yaratıcı Oyunlar Kitabı,Doğal malzemelerle sınıf içi materyal tasarlama sergisi, LEARNİNGAPPS QR kod yaz tatili oyunları oluşturduk. Karışık okul takımlarıyla öğretmen ve öğrencilerin birlikte yaptığı artıtılmış gerçeklik etkinliklerini uyguladık. Final ürünü olarak proje adını mozaik harflerle yazarak ,akroştiş şiir oluşturduk.



İzmir İl MEM ARGE
Değer Katar



SEVGİNİN EVRENSEL DİLİ:

YUNUS EMRE

Öğretmen Adı : Tuğba KOCA

Yaş Aralığı : 4-11 yaş

Ortaklar : Türkiye

Proje Özeti :

Proje Yalnız halk ve tekke şiirini değil, divan şiirini de etkileyen Yunus Emre'yi insan sevgisini ele alan felsefesini, tasavvufla beslenen dizeleri tanımak ve tanıtmak üzerine oluşturulmuştur. Çağının düşünüş biçimini ve kültürünü konuşulan dille, yalın, akıcı bir söyleyişle dile getiren Yunus Emre'nin şiirleri ve felsefesini tanıtmayı sağlayacaktır. Yunus Emre'nin eserlerini ve düşünce tarzını teknolojik araçlar ile aktarıp, sevgi ve kardeşlik gibi değerlerimize farklı bir yönden bakış sağlayacaktır.

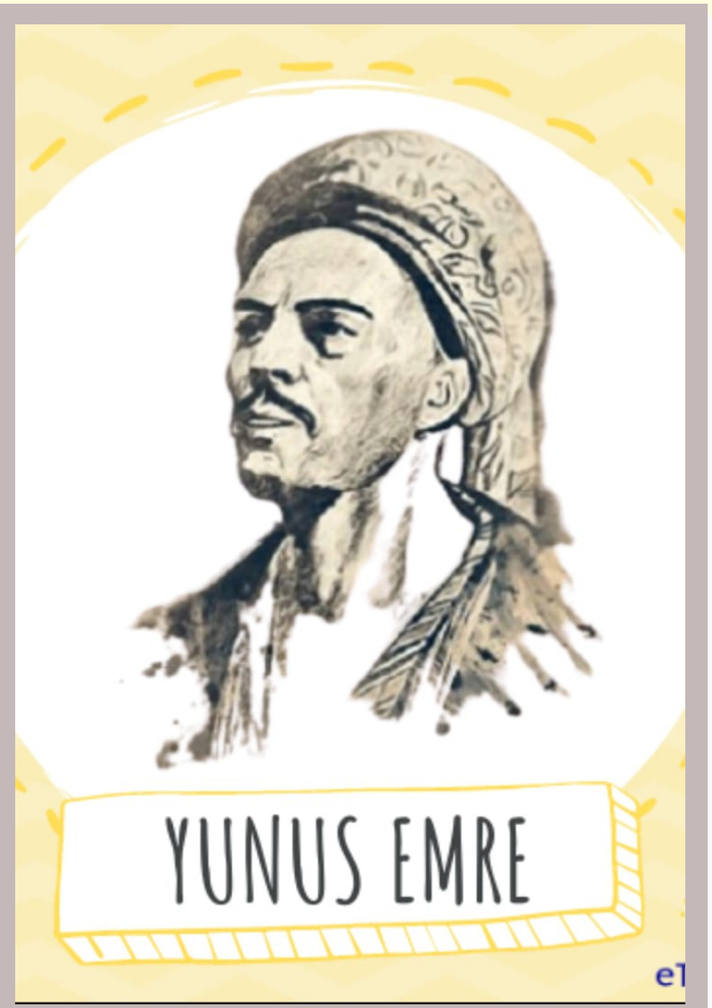

İzmir İl MEM ARGE
Değer Katar

Yaşadığımız Bölgeyi Tanıyorum

I KNOW THE REGION WE LIVE IN

Öğretmen Adı Serap ERDAĞ

Yaş Aralığı 4-11

Ortaklar Türkiye-Polonya-Azerbaycan



Proje Özeti

Projemizde Yaşadığımız ilden başlayarak çevremizdeki iller de dahil olmak üzere yaşadığımız bölgeyi öğrencilerimize tanıtmak istedik. Sadece coğrafi olarak değil özellikle kültürel sosyal ve doğal çeşitliliğinde tanınması için gayret ettik. Bu farkındalığın oluştururken Hayat bilgisi ve İngilizce ders müfredatlarında yer alan şehrimiz, ülkemiz, yaşadığımız iller, yerler ve bölgeler ile ilişkilendirmek projemizi daha da kapsamlı hale getirdi. Projemizde öğrencilerimizin web2 araçları ile tanışmaları ve kullanmaları da onlar için önemliydi. Proje sayesinde bu anlamda çok yol kat ettiler.

İzmir İl MEM ARGE

Değer Katar

OUR CULTURAL HERITAGE

Öğretmen Adı :Zahide Zarife ÇELTİK
Yaş Aralığı :7-11
Ortaklar :Türkiye, Makedonya,Arnavutluk,
:Romanya, Azerbaycan, Portekiz

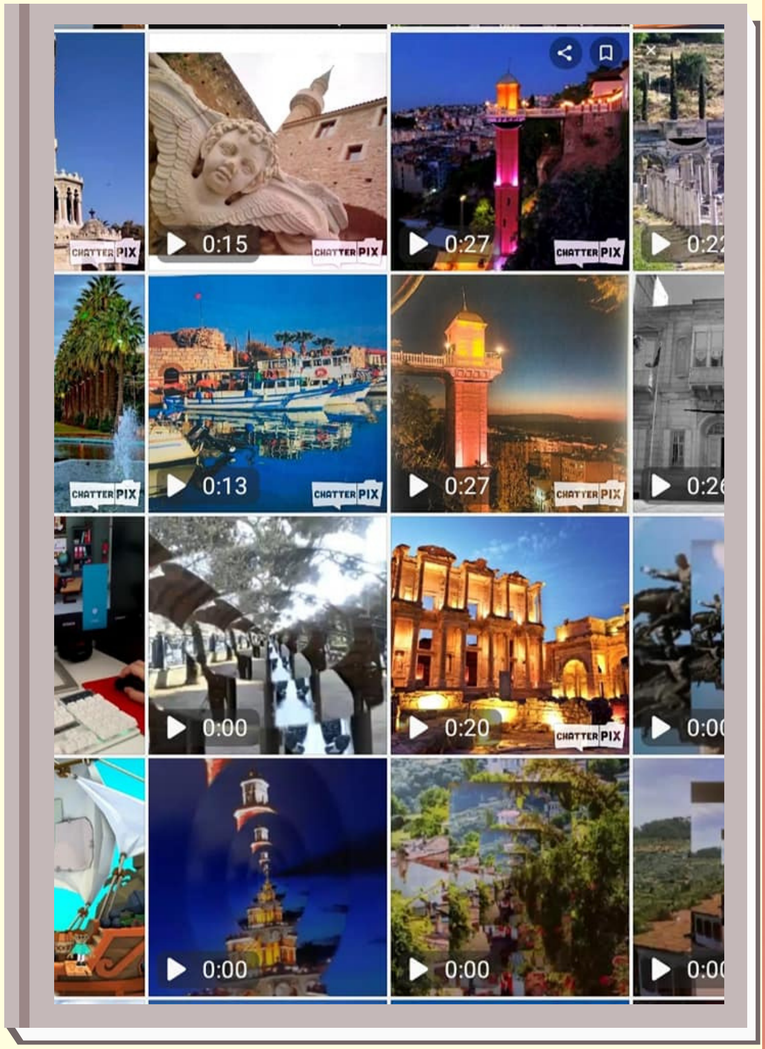

Proje Özeti

Projemiz ile yakın çevresindeki kültürel miras ögelerini araştırmak; teknolojik araç ve gereçleri güvenli bir şekilde kullanarak yakın çevresindeki tarihi, doğal ve turistik yerlerin özelliklerini tanıtmak; farklı kültürlere saygı göstermek;farklı kültürlere ait unsurlarla kendi kültürümüzü karşılaştırmak;kültürel mirasına sahip çıkmak, korumak ve gelecek nesillere aktarmak gerektiğini kavratmak; teknolojik araç ve gereçleri etkili ve güvenli bir şekilde kullanmak amaçlanmıştır.

İzmir İl MEM ARGE
Değer Katar

Peaceful and Collaborative Classes

Öğretmen Adı : Zeliş KURT

Yaş Aralığı : 7-11

Ortaklar : Türkiye,İtalya,Kuzey Makedonya,Azerbaycan,Moldova

Proje Özeti : Projemiz ile sınıflarda ve okullarda eşit, kapsayıcı, işbirlikçi ve barışçıl ortamların sağlanmasına katkıda bulunmak, öğretmenin ve öğrencinin sınıf ortamında yargı dilini kullanmadan daha barışçıl bir dil ile işbirlikçi bir ortam kazanmalarını amaçlamaktadır. Çocukların kendilerini açık ve dürüst bir şekilde ifade etme, başkalarını empatik bir şekilde dinleme, çatışmaları barışçıl yollarla çözme becerilerine sahip olmalarıamaçlanmaktadır.Şiddetsiz İletişim'den ilhamla çocukların sosyal duygusal yeterliliğinin gelişmesini ve öğrendiklerini günlük hayata entegre edebilme becerisi kazandırmayı amaçlamaktadır



İzmir İl MEM ARGE Değer Katar

KODLAMA ÖĞRENİYORUZ

Öğretmen Adı : Zeliş KURT

Yaş Aralığı : 7-11

Ortaklar : TüRKİYE - AZERBAYCAN-ROMANYA

Proje Özeti :

KUzaktan eğitim sürecinde çocuklarımızın okuma süreçlerine katkı sağlamak ve özellikle aileleri de sürece dahil ederek çeşitli etkinliklerle ve teknolojik okumalar yapmalarını amaçlıyoruz.Pandemi süresince evde vakit geçirecek olan çocuklarımızın okuma hızlarını gelişirmek

Aile ile evde daha fazla kaliteli zaman geçirmek.

Sorumluluk almayı öğrenmek.

Özgüvenlerini geliştirmek.

Kendilerini ifade etmelerini sağlamak.

İletişim ve sosyal becerilerini geliştirmek gibi hedeflerimizle proje yolculuğumuza çıktık.



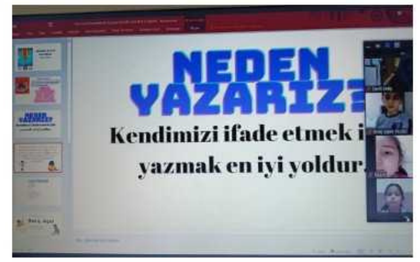



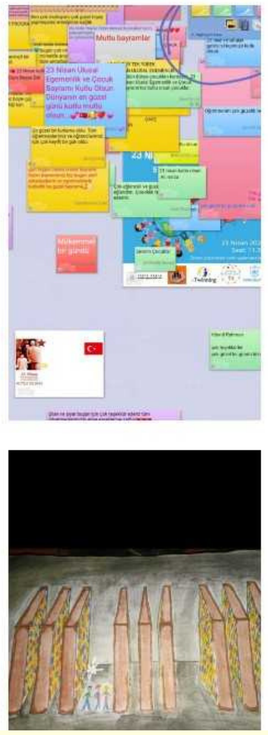

İzmir İl MEM ARGE
Değer Katar

Tasarla Eğlen Sağlıkla Kal

Design, Have Fun, Stay Healthy

Öğretmen Adı : Zeynep İYİÇALIŞKAN

Yaş Aralığı : 3-6

Ortaklar : Türkiye, Bulgaristan, Polonya, Romanya

Proje Özeti : Çocuklarımızı kovid-19'dan kendi üretkenliklerini sergileyecekleri siperlikler ile koruma düşüncesi projemizi başlattı. Okul öncesi dönemde iletişimin temelinde yer alan jest ve mimikleri örtmeyerek; dünyayı etkisi altına alan salgına karşı, TASARIMlar yaparak EĞLENiyoruz. Üretirken de SAĞLIKLA KALıyoruz. Projemizde çocuklar eğlenceli siperlikler, virüsler, maskeler, davranış çizelgeleri, sağlıklı içecekler, kuklalar ve ortak ürünlerimiz doğal materyaller ile projemiz adı, hikâye, puzzle, parmak oyunlarını işbirliği ve iletişim içinde etkileşimli tasarladılar.

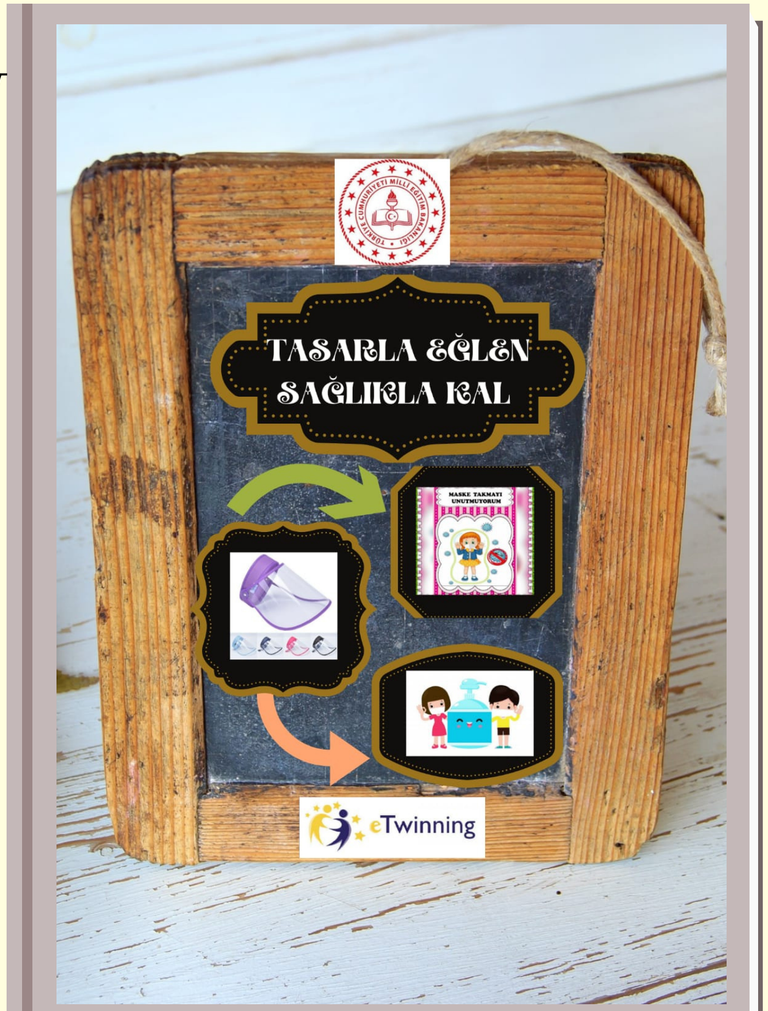

İzmir İl MEM ARGE Değer Katar

MATH IS FUN

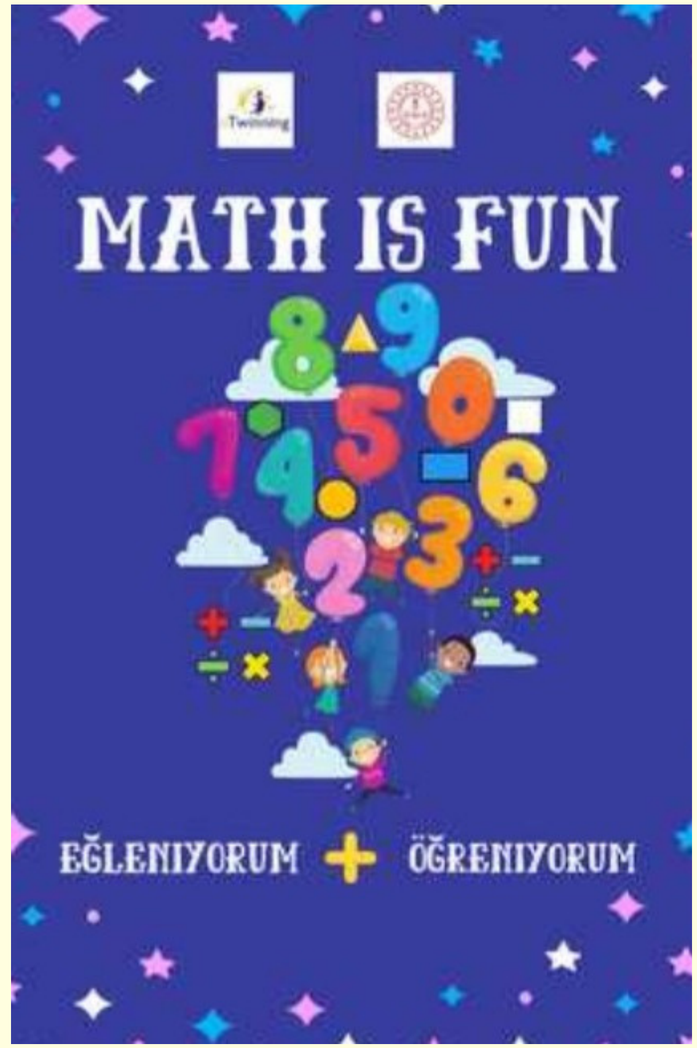

Öğretmen Adı : Fatma DALKILIÇ
Yaş Aralığı : 5-10
Ortaklar : Türkiye
Proje Özeti :

Öğrenciler matematik öğrenme sürecinde zorluk yaşamakta ve etkinliklerden uzaklaşmaktadır.Hoşlanmama ve çekinme, bir süre sonra matematikten korkma durumuna dönüşmektedir. Matematik dersini eğlenceli hale getirerek, öğrencilerimize oyun, drama web2 araçları kullanımı youyla matematiği sevdirmeyi hedefledik. Projemizde yaptığımız etkinlerde; kodlama çalışmaları, oyunlar (9 taş oyunu-zar oyunları), yaratıcı drama vb. çalışmalar ile eğlenceli hale getirerek öğrencilerimizle birlikte eğlenerek matematik öğrenmenin mümkün olduğunu deneyimledik.

İzmir İl MEM ARGE
Değer Katar



ÇİZGİLER İLE DANS EDİYORUM

Öğretmen Adı :Fatma DALKILIÇ
Yaş Aralığı :5-10
Ortaklar :Türkiye,Yunanistan, Hırvatistan

Proje Özeti :

Çocukların hayal dünyaları çok geniştir. Duygularını hayallerini oyun oynarken ya da resim yaparak açığa vururlar. Öğrencilerimizin duygularını, hayallerini resim yaparak açığa çıkarmalarını, hayal dünyalarını geliştirmeyi, kendilerini rahat bir şekilde ifade etmelerini, konsantrasyonlarının ve özgüvenlerinin artmasını hedefledik. Projemizde resimlemeyi ve çizgileri eğitimin her alanında kullandık. Öğrencilerimiz duygu ve düşüncelerini yaptıkları resimlerle, çizgiler ile ifade ettiler.

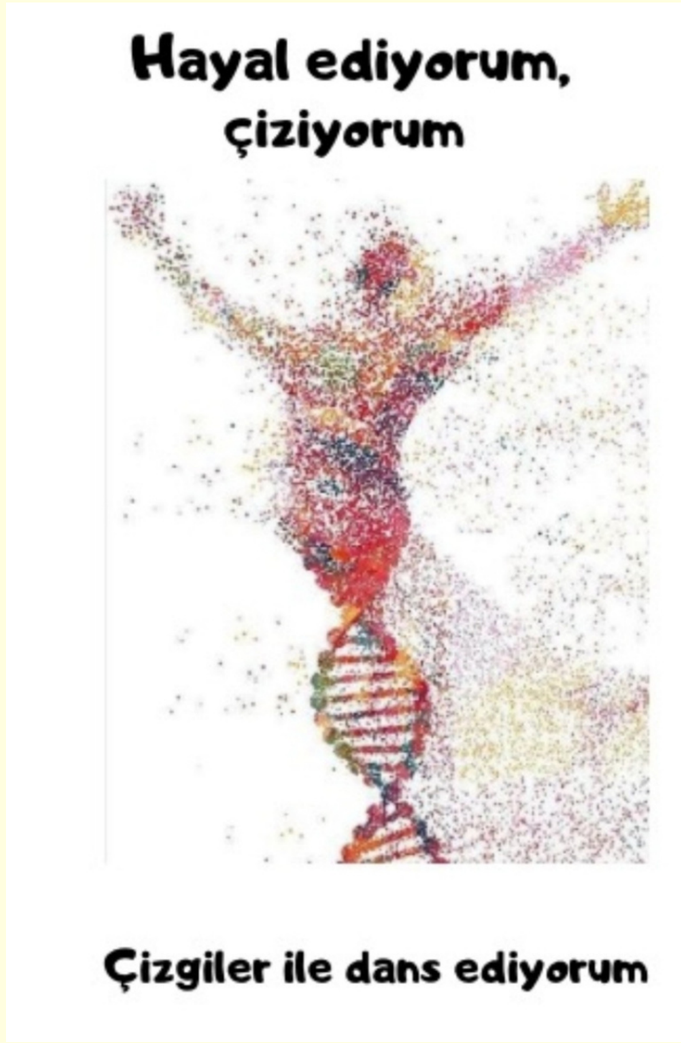

İzmir İl MEM ARGE
Değer Katar



ARAŞTIRMACI GERİ DÖNÜŞÜMCÜLER HİKAYELERİNİ YAZIYOR

Öğretmen Adı :Fatma DALKILIÇ

Yaş Aralığı :5-10

Ortaklar :Türkiye- Romanya

Proje Özeti : Projemizde öğrencilerimize çevre bilinci kazandırma, atıkların geri dönüşümü ve yeniden kullanımı, doğaya zarar veren atıkların araştırılarak, öğrencilerimizle atık malzemelrden yeni ürün elde ederek hikayesini oluşturmak için yola çıktık.Projemizde öğrencilerimizle birlikte yaptığımız çalışmalarda 7. Kıta, kompost yapımı, atıkların ayrılması ve geri dönüşümün önemi konularında farkındalık yaratıp, deneyimler kazandık. Velilerimizinde projeye katılım ve destekleri ile atık malzemelerden çok güzel çalışmalar yaptık.



İzmir İl MEM ARGE
Değer Katar



PARMAK İZİM

Öğretmen Adı :Fatma DALKILIÇ

Yaş Aralığı :5-10

Ortaklar :Türkiye- Romanya

Proje Özeti : Gelişen dünya ile teknoloji de yerinde durmamış, gelişimi ile hayatımızın merkezinde yerini almıştır.Ilk aklımıza televizyon, radyo, gazete, dergi ve internet gelmektedir . Çocukların ilgisini sesli, görsel öğeler, internet çekmektedir. Bizde bu çerçevede projemizde öğrencilerimizin iletişim araçlarına ulaşabilmelerini,verilen mesajları doğru algılamalarını, yorumlama becerisi kazanmalarını hedefledik. Yaptığımız çalışma ve etkinliklerde öğrencilerimizde web 2 araçları kullanımı, akıllı işaretleri yorumlama ve yaş grubuna uygun program seçimi, güvenli internet kullanımı bilinci konularında farkındalık oluştuğunu gözlemledik.



İzmir İl MEM ARGE
Değer Katar

I AM HAPPY I AM AT SCHOOL

Öğretmen Adı : GÖRKEM DOĞAN
Yaş Aralığı : 9-12
Ortaklar : TüRKİYE - İTALYA - HIRVATİSTAN-ARNAVUTLUK-YUNANİSTAN
Proje Özeti :

Öğrencilerin Ingilizceyi okul ortamında öğrenirken ingilizce konuşma becerilerini geliştirmeyi ,farklı kültürleri tanımalarını sağlamayı ,web2 araçlarını öğrenmelerini ve bu araçlar sayesinde hem eğlenerek kalıcı öğrenme gerçekleştirmelerini hem de kodlama kitapçığı oluşturup STEM çalışmalarına yer vermeyi hedeflemiştir.Evde kaldığımız süre boyunca da öğrenciler cevrimici toplantılar ve proje dersleri sayesinde ingilizcelerini geliştirmişlerdir. Sınıflarımızda bulunan kaynaştırma ogrencilerimiz de proje sayesinde özgüven duygusuyla çalışmalara katılmıştır



İzmir İl MEM ARGE
Değer Katar

Alternatif Sonlar

Öğretmen Adı :Turcan Güven
Yaş Aralığı :7-11
Ortaklar :Türkiye
Proje Özeti : Projemiz 10 Türk üyeden oluşmaktadır. Projemizde"Ayı Olmayan Ayı"kitabını işleyerek farklı disiplinlerle bütünleştirip,P4C tekniği ile kitabı akılda kalıcı kılabilmek amacımızdı. Projemiz sayesinde öğrencilerimiz eleştirel ve yaratıcı düşünmeyi öğrenmelerine, problem çözme becerilerini geliştirmelerine, öğrenme ve iletişim becerilerini geliştirmelerine, düşünce ve duygularını, tasarımlarını en doğru ve etkili şekilde ifade etme becerisi kazanmalarına yardımcı olmak, üretken olmak, kurgu yeteneği kazanmak hedefleri gerçekleşmiştir. Ayrıca bir çok web 2 aracı kullanılmış olduk.



İzmir İl MEM ARGE Değer Katar



Reading Book In My Pyjamas

Öğretmen Adı :Ayla KARSLI
Yaş Aralığı :7- 11 yaş
Ortaklar :Türkİye,Romanya,Italya,
Proje Özeti :

CProjemizin amacı, farklı ülke, şehir ve okullardan öğrencilerin işbirliği yapmalarını sağlayacak, kent yaşamıyla ilgili gelecek senaryoları geliştirecek ve öğrenme etkinliklerine ilham verecek bir toplum oluşturmak ve yaşadıkları şehirler hakkında fotoğraf ve hikaye paylaşmaya odaklanan bir topluluk oluşturmaktır bulunmaktadır. Öğrencilerimiz Avrupalı olma ve Avrupa ülkelerinin nerede olduğu konusunda daha bilinçli olacaklardır. Onlara görülmeye değer pek çok yer olduğunu göstermek istiyoruz.i öğretmektir.

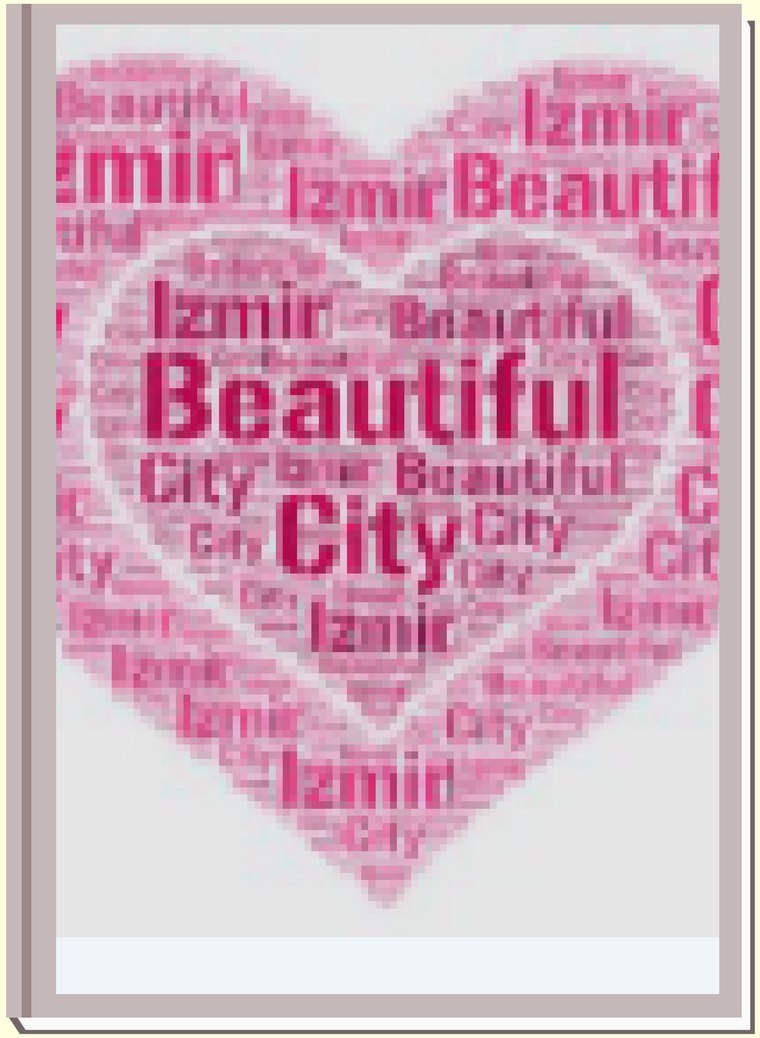

İzmir İl MEM ARGE
Değer Katar

DEĞERLERİNİ BİL DEĞERLİ KAL

Öğretmen Adı : Ayşegül AYTEMİR

Yaş Aralığı : 4-11 yaş

Ortaklar : Türkiye,Azerbaycan

Proje Özeti :

Projemiz bizi biz yapan değerlerimizi yaşatabilmek ve öğrencilerimize değer bilincini aşılamak amacıyla oluşturulmuştur.Projemizde,sevgi,arkadaşlık,sorumluluk,vatansev erlik ve misapirverlik değerlerini konu almış ve 4-11 yaş grubu öğrencilerimizle çalışılmıştır.Projemizde öğrenci bazlı etkinlikler ön planda tutulmuş ve işbirlikçi ve ortak ürnler hazırlanmıştır.Dğerler ağacımız ve panomuz ve azeri ortaklarımızla mektup arkadaşlığımız gibi pek çok etkinliğimiz ile projemiz tamamlanmıştır.



İzmir İl MEM ARGE
Değer Katar

BİRLİKTE DAHA GÜÇLÜYÜZ

Öğretmen Adı : Ayşegül AYTEMİR

Yaş Aralığı : 4-11 yaş

Ortaklar : Türkiye,Azerbaycan

Proje Özeti :

Projemiz içinde yaşadığımız toplumumuzun kültürel zenginliklerini yaşatmak,,araştırmak ve gelecek kuşaklara aktarmak amacıyla oluşturulmuştur.Projemizde azeri ortaklarımızla karşılıklı kültürel tanıtımmlar yaptık.Bulunduğumuz yöreye ait doğal ve turistik alanlar,kıyafet,oyun,bitki ve yemeklerimizi tanıtarak ve tanıtım sırasında farklı yollar kullanarak ilerledik.Böylece öğrencilerimizde kültürel zenginliğimiz hakkında farkındalık geliştirerek daha iyi tanımalarını sağlamaya çalıştık.Proje ile farklı yemekler,farklı oyunlar,farklı web 2 araçları ve daha pek çok zenginliğimizi öğrendik.

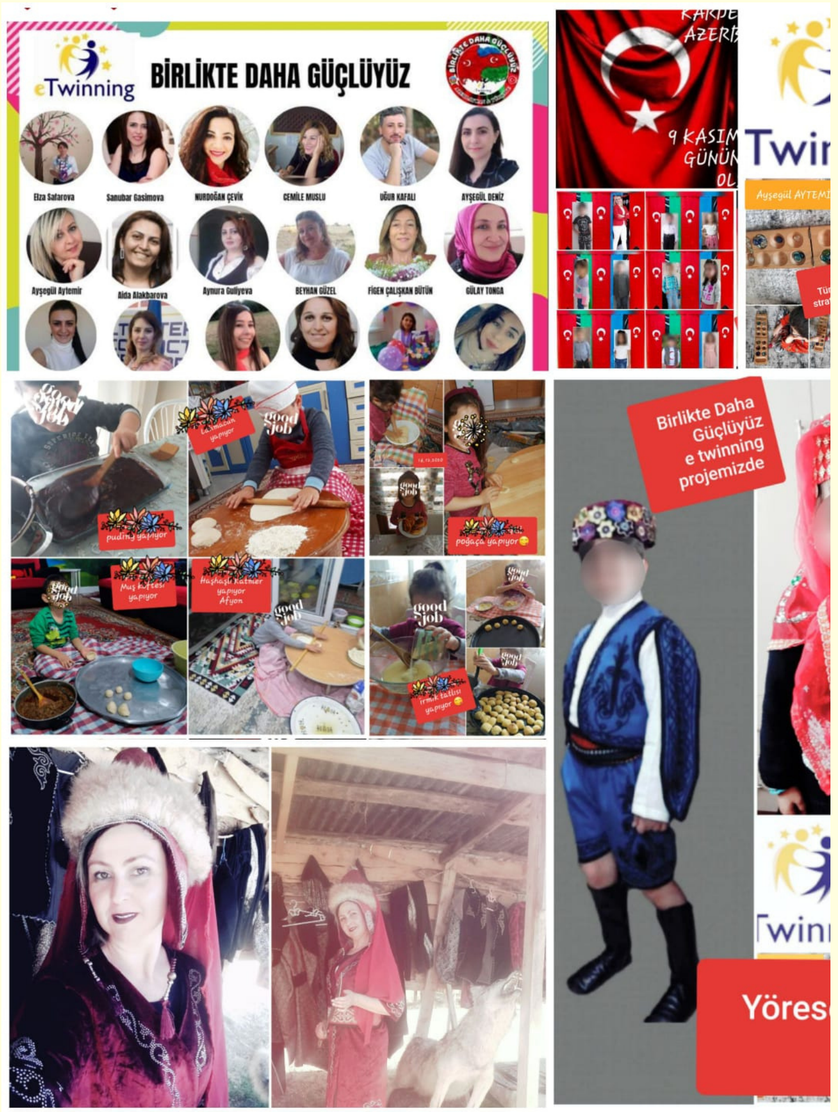

İzmir İl MEM ARGE

Değer Katar

KÜÇÜĞÜM VE DOĞALIM

Öğretmen Adı : Ayşegül AYTEMİR

Yaş Aralığı : 4-11 yaş

Ortaklar : Türkiye,Romanya

Proje Özeti :

Projemiz giderek hazır gıda tüketimine yönelen çocuklarımızın sağlıklı ve doğru beslenme hakkında bilinçlenmelerini sağlamak amacıyla oluşturulmustur.Geçmişten günümüze yiyecek saklama ve sağlıklı beslenme konularını öğrencilerimizle yaparak yaşayarak öğrendik.Kış hazırlıkları,yoğurt mayalama,evde ekmek yapma çalışmaları,oldukça zengin web 2 aracı kullanımı ve karışık okul takımları ile dolu dolu bir proje çalıştık.Her öğrenci webinarımıza davet ettiğimiz beslenme uzmanı konuklarımız ile hem öğrencilerimiz ,hem de velilerimize farklı bir bakış açısı getirdik.



İzmir İl MEM ARGE
Değer Katar

EVRENDEN MESAJINIZ VAR

Öğretmen Adı : Sibel KOÇAK
Yaş Aralığı : 4-11 yaş
Ortaklar : Türkiye
Proje Özeti :

Projedeki hedefimiz şiddetin hızla arttığı günümüz toplumunda çocuklarımızın doğa,insan,hayvan,kitap vb. sevgi ve saygısını arttırmak,iyilik,merhamet,duygularınıgeliştirmektir.
Öğrencilerimizin bu duyguları hissederek yaşama aktarabilecekleri etkinlikler planlanıp uygulanmıştır. Bu dünyada yaşayan canlı varlıkarın yalnız insanlar olmadığını farkedip duyarlı davranmak gerektiği vurgulanmış, olumlu değerler kazanmak adına çalışmalar yapılmıştır.



İzmir İl MEM ARGE
Değer Katar



DESTEK OL GERİ DÖNÜŞÜME HAYAT VER GELECEĞE

Öğretmen Adı : Sibel KOÇAK

Yaş Aralığı : 4-11 yaş

Ortaklar : Türkiye

Proje Özeti :

Projemizde tüketim alışkanlıklarını sorgulayarak doğru alışkanlıklar kazandımak ve çöp miktarını azaltmak,doğal kaynakların korunmasını ve enerji tasarrufunu sağlamak, geri dönüştürülebilen maddeleri tanıyarak doğru şekilde ayırmak nihai hedefimiz olmuş ve bu yönde çalışmalar yapılmıştır. Yapılan etkinliklerle beceri ve davranış kazandırılarak öğrencilerin yaparak, yaşayarak, araştırarak öğrenmeleri gerçekleşmiştir.



İzmir İl MEM ARGE
Değer Katar

HUGE STEP FOR US: ART,HOLIDAYS and FOOD UNITED US

Öğretmen Adı : İlknur DUTAR UĞURLUBAŞ
Yaş Aralığı : 4-11 yaş
Ortaklar : Türkiye, Sırbistan, İspanya, Polonya
Proje Özeti :

Bu eTwinning projesi, DARE TO SHARE: Culture, Tradition & More' isimli Erasmus+ KA2 projesini desteklemek amacıyla
Sırbistan, İspanya, Türkiye ve Polonya'dan dört ortak okulla kurulmuştur.
Bu proje ile öğrencilerin kendilerine ve ortak ülkelere ait bilgileri, kültürleri, el sanatlarını , geleneksel bayramlarını ve geleneksel yemeklerini akranlarından öğrenmeleri amaçlanmıştır. Aynı zamanda ortak dil İngilizce kullanımını ve dijital yeterliliklerin geliştirilmesi hedeflenmiştir.



İzmir İl MEM ARGE
Değer Katar

DISCOVER THE WORLD OF WORDS

Öğretmen Adı : İlknur DUTAR UĞURLUBAŞ

Yaş Aralığı : 4-11 yaş

Ortaklar : Türkiye, Polonya

Proje Özeti :

Projemiz kapsamında, öğrencilerimizin belirlenmiş ana temalarda resim çizerek ve poster yaparak, okulda sergiler düzenleyerek (veya sanal sunumlar yaparak) İngilizce kelimeler öğrenmeleri amaçlanmıştır. Her tema sonunda belirli alanlardaki kelimelerin bilgisini kontrol eden kelime sınavları ve oyunlar hazırlanmış ve öğrencilerin beraber oynamaları sağlanmıştır.

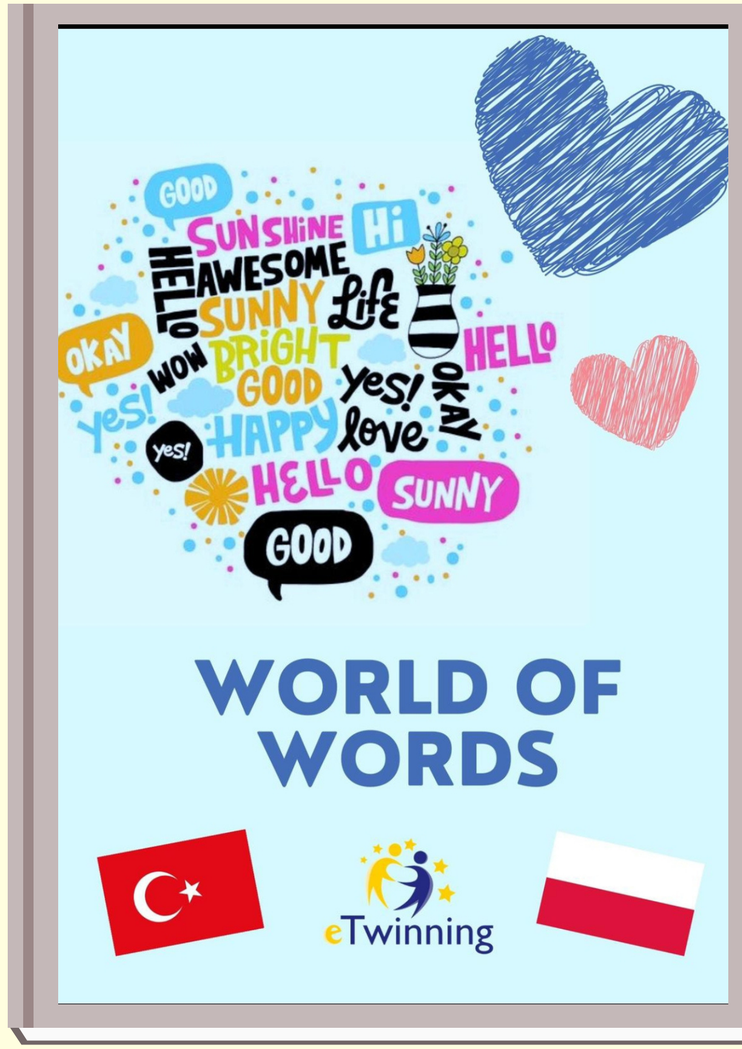

İzmir İl MEM ARGE
Değer Katar

EVRENDEN MESAJINIZ VAR

Öğretmen Adı : Sibel KOÇAK
Yaş Aralığı : 4-11 yaş
Ortaklar : Türkiye
Proje Özeti :

Projedeki hedefimiz şiddetin hızla arttığı günümüz toplumunda çocuklarımızın doğa,insan,hayvan,kitap vb. sevgi ve saygısını arttırmak,iyilik,merhamet,duygularınıgeliştirmektir.
Öğrencilerimizin bu duyguları hissederek yaşama aktarabilecekleri etkinlikler planlanıp uygulanmıştır. Bu dünyada yaşayan canlı varlıkarın yalnız insanlar olmadığını farkedip duyarlı davranmak gerektiği vurgulanmış, olumlu değerler kazanmak adına çalışmalar yapılmıştır.



İzmir İl MEM ARGE
Değer Katar

HUGE STEP FOR US: ART,HOLIDAYS and FOOD UNITED US

Öğretmen Adı : İlknur DUTAR UĞURLUBAŞ
Yaş Aralığı : 4-11 yaş
Ortaklar : Türkiye, Sırbistan, İspanya, Polonya
Proje Özeti :

Bu eTwinning projesi, DARE TO SHARE: Culture, Tradition & More' isimli Erasmus+ KA2 projesini desteklemek amacıyla
Sırbistan, İspanya, Türkiye ve Polonya'dan dört ortak okulla kurulmuştur.
Bu proje ile öğrencilerin kendilerine ve ortak ülkelere ait bilgileri, kültürleri, el sanatlarını , geleneksel bayramlarını ve geleneksel yemeklerini akranlarından öğrenmeleri amaçlanmıştır. Aynı zamanda ortak dil İngilizce kullanımını ve dijital yeterliliklerin geliştirilmesi hedeflenmiştir.



İzmir İl MEM ARGE
Değer Katar

DISCOVER THE WORLD OF WORDS

Öğretmen Adı : İlknur DUTAR UĞURLUBAŞ

Yaş Aralığı : 4-11 yaş

Ortaklar : Türkiye, Polonya

Proje Özeti :

Projemiz kapsamında, öğrencilerimizin belirlenmiş ana temalarda resim çizerek ve poster yaparak, okulda sergiler düzenleyerek (veya sanal sunumlar yaparak) İngilizce kelimeler öğrenmeleri amaçlanmıştır. Her tema sonunda belirli alanlardaki kelimelerin bilgisini kontrol eden kelime sınavları ve oyunlar hazırlanmış ve öğrencilerin beraber oynamaları sağlanmıştır.

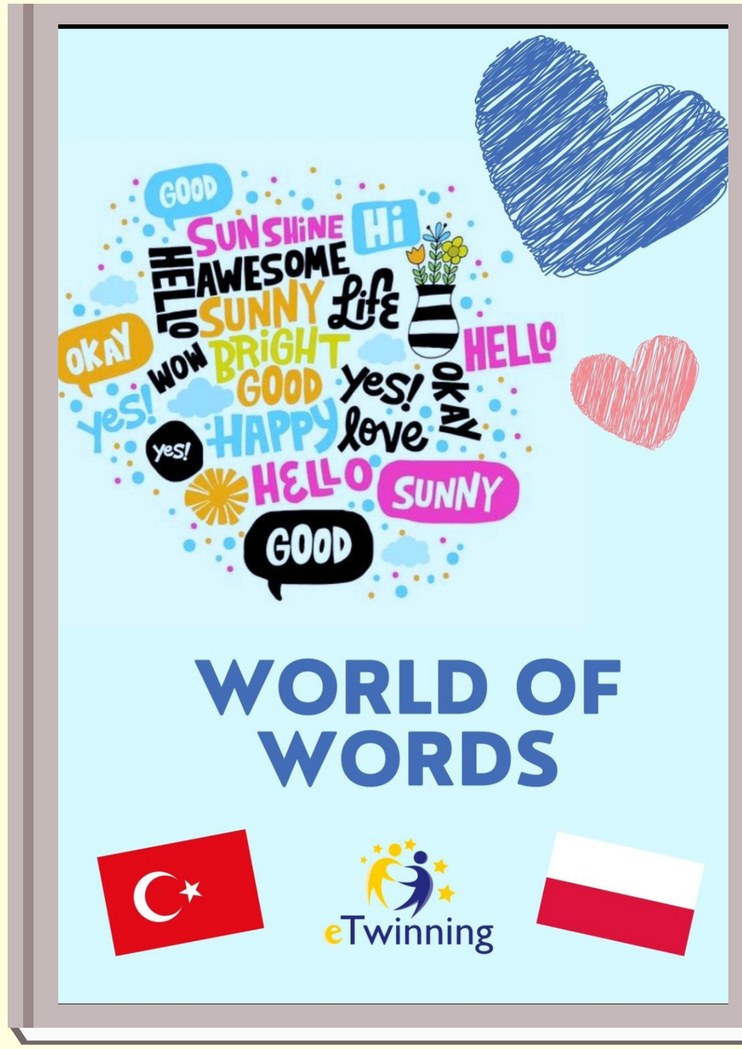

İzmir İl MEM ARGE
Değer Katar

DIGI-EDU-VATION

Öğretmen Adı : R.Özler Özseçer, Mine Şay Yavuzel, Ayça Örenel, Bahriye Kaya

Yaş Aralığı : 10-11

Ortaklar : Arnavutluk, Gürcistan, Hırvatistan, İtalya, Kuzey Makedonya, Polonya, Romanya, Tunus, Türkiye, Ukrayna, Yunanistan

Proje Özeti :

Digi-Edu-vation (Digital Education Innovation) adlı eTwinning projesinde 11 ülke 20 ortak yer almıştır. Dünya Tolerans Günü, Yeni Yıl, Güvenli İnternet Günü, Dünya Günü ve eTwinning Günü çeşitli aktivitelerle kutlanmıştır. Ülke takımları kurulmuş, Sanatçı Anma Günü düzenlenmiş, çevrimiçi müzik geceleri yapılmıştır. Digital araçlar kullanılarak ders içerikleri hazırlanmıştır. Güvenli internet, kültür ve çevre konularına yer verilmiş olup, projede iyi vatandaş, iyi dijital vatandaş, iyi çevre dostu vatandaş yetiştirmek hedeflenmiştir. Digi-Edu-vation eTwinning projesi ile Erasmus+ Okul Eğitimi (Küçük Ölçekli Ortaklıklar) K210 başvurusu yapılmıştır.

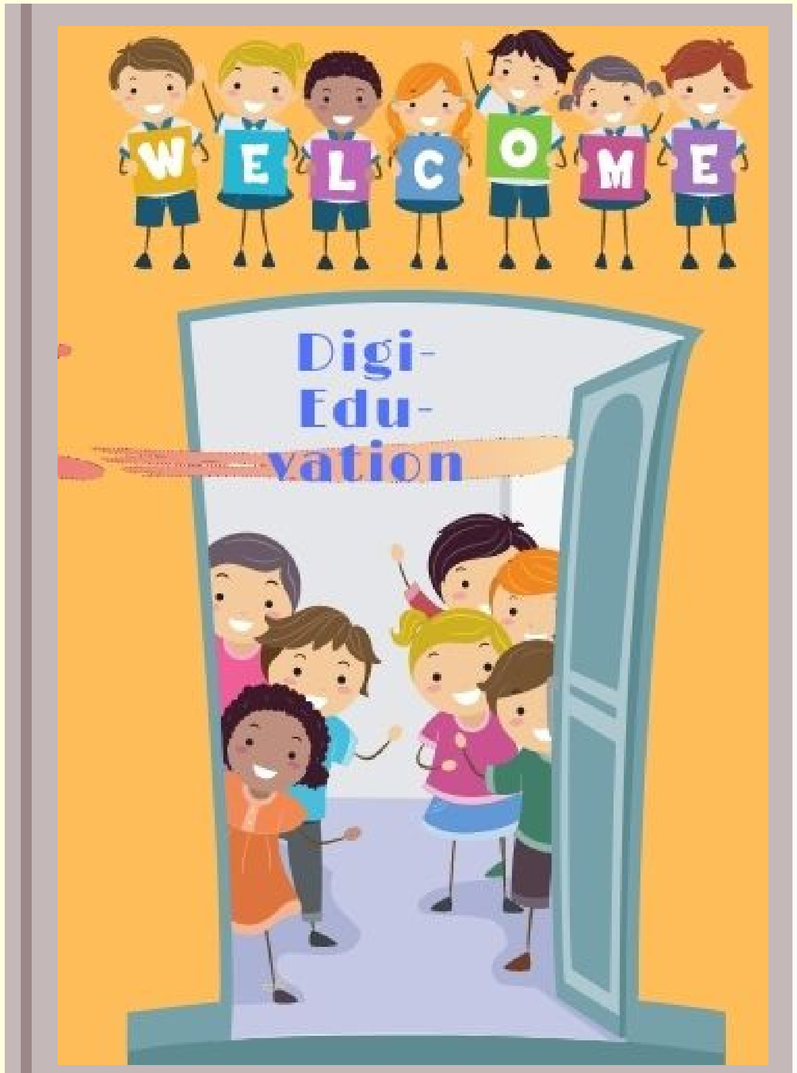

İzmir İl MEM ARGE

Değer Katar

Tasarla Eğlen Sağlıkla Kal

Design, Have Fun, Stay Healthy

Öğretmen Adı : Suna KOÇAK

Yaş Aralığı : 3-6

Ortaklar : Türkiye, Bulgaristan, Polonya, Romanya

Proje Özeti : Çocuklarımızı kovid-19'dan kendi üretkenliklerini sergileyecekleri siperlikler ile koruma düşüncesi projemizi başlattı. Okul öncesi dönemde iletişimin temelinde yer alan jest ve mimikleri örtmeyerek; dünyayı etkisi altına alan salgına karşı, TASARIMlar yaparak EĞLENiyoruz. Üretirken de SAĞLIKLA KALıyoruz. Projemizde çocuklar eğlenceli siperlikler, virüsler, maskeler, davranış çizelgeleri, sağlıklı içecekler, kuklalar ve ortak ürünlerimiz doğal materyaller ile projemiz adı, hikâye, puzzle, parmak oyunlarını işbirliği ve iletişim içinde etkileşimli tasarladılar.

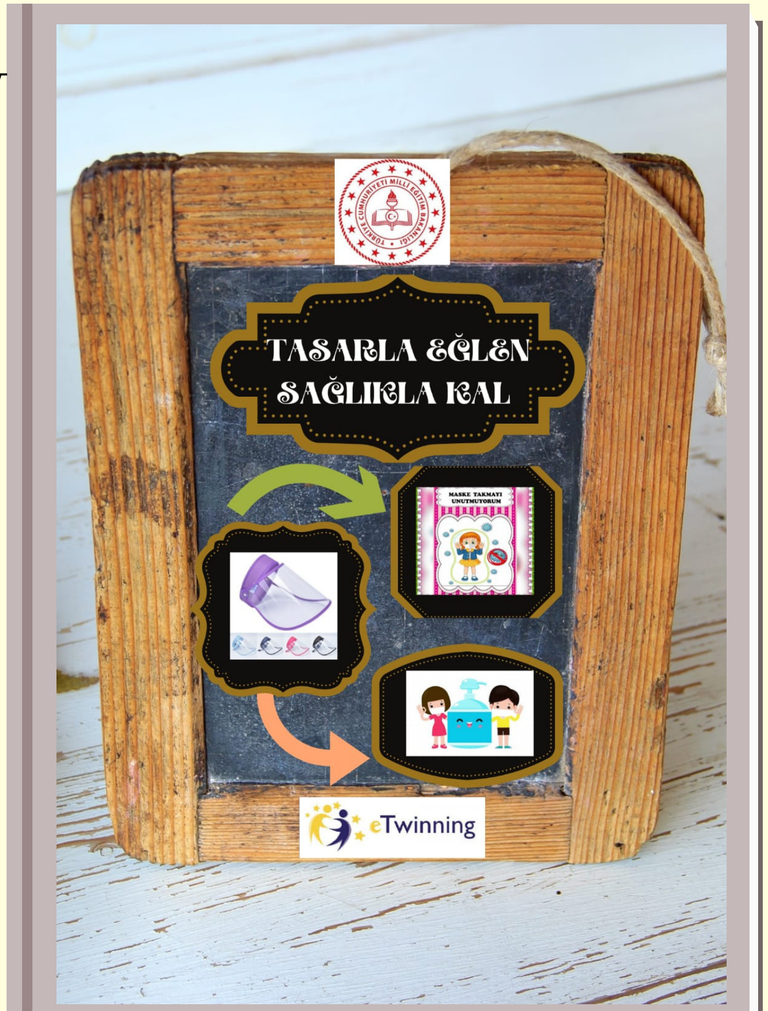

İzmir İl MEM ARGE Değer Katar

LET'S CODE TOGETHER

Öğretmen Adı : ZAHİDE GÜR

Yaş Aralığı : 7-11 YAŞ

Ortaklar : Türkiye, Hırvatistan, İtalya, Romanya, Gürcistan, Tunus

Proje Özeti :

- Günlük yaşantımızda bilgi ve iletişim teknolojilerinin kullanımı gittikçe yaygınlaşmaktadır. Projemizle birlikte öğrencilerimizin hem bilgi işlemsel düşünme becerilerini geliştirmeyi hem de bilgi ve iletişim teknolojilerinin güvenli ve aktif bir biçimde kullanmalarını;öğrencilerimizle yapacağımız kodlama ve web 2.0 araçlarını kullanmaya yönelik çalışmalar ile mantık yürütme, yaratıcılık, algoritmik düşünme, iletişim,işbirliği ,problem çözme bilgi ve iletişim teknolojileri (ICT) okur- yazarlığı gibi 21.yy becerilerini geliştireceğiz.



İzmir İl MEM ARGE
Değer Katar

THREE APPLES FELL FROM THE SKY

Öğretmen Adı : ZAHİDE GÜR

Yaş Aralığı : 7-11 YAŞ

Ortaklar : Türkiye, Arnavutluk, Azerbaycan, Hırvatistan, Romanya

Proje Özeti :

- Somut olmayan kültürel mirasımızın aktarımında önemli bir yere sahip olan masallarımız, toplumumuz için vazgeçilmez olan değerlerimizin kazandırılmasında çok önemli bir yere sahiptir. Projemiz ile unutulan masallarımızı gün ışığına çıkarmak, değerlerimizi ve eğitimimizi öğretmek, kodlamayı, web 2.0 araçlarını kullanmayı öğretmek, dijital okuryazarlık kazandırmak, dilini etkin kullanmak, bireyler yetiştirmek amaçlanmıştır.



İzmir İl MEM ARGE
Değer Katar

MATEMATİKLE CANLANAN DÜNYAM

Öğretmen Adı : ZAHİDE GÜR

Yaş Aralığı : 7-11 YAŞ

Ortaklar : Türkiye

Proje Özeti :

- Bu projede hedefimiz Matematik dersinin kazanımlarını 7-11 yaş grubu öğrencilerimize;onları sıkmadan web2 araçları ile dersi eğlenceli hale getirerek kalıcı öğrenmelerini sağlamaktı. Hem eğlenerek hem de diğer derslerin müfredatları ile birleştirerek etkili bir matematik öğretimi gerçekleştirdiğimizi düşünüyoruz.

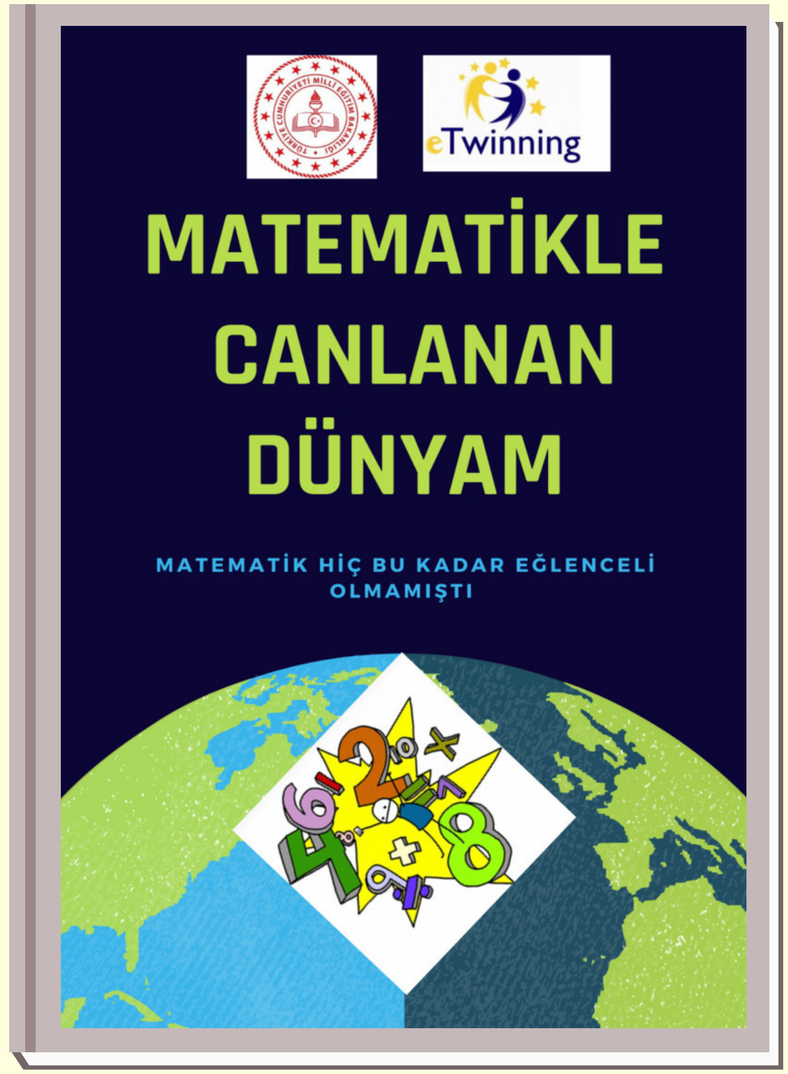

İzmir İl MEM ARGE
Değer Katar

EARTH CLIMATE HERITAGE OBTAINING - ECHO

Öğretmen Adı : ZAHİDE GÜR

Yaş Aralığı : 7-11 YAŞ

Ortaklar : Türkiye, İtalya, Kuzey Makedonya,Polonya, Romanya

Proje Özeti :

- Sanayileşme, sera gazlarının artması ve günümüz dünyası son yüzyılda küresel ısınmanın hızla artmasına neden oldu. İnsan kendi eliyle yaşadığı dünyayı yok etme yolunda ilerliyor. Küresel ısınmanın etkilerini her geçen gün çok daha şiddetli görmeye ve yaşamaya başladık. Projemizle çevre sorunlarına daha duyarlı, bilinçli ve farkındalığı yüksek bireyler yetiştirmeyi hedefledik.



İzmir İl MEM ARGE
Değer Katar

TOHUMUNU BİRİKTİR
SOFRANI ŞENLENDİR

Öğretmen Adı : ZAHİDE GÜR

Yaş Aralığı : 7-11 YAŞ

Ortaklar : Türkiye, Arnavutluk

Proje Özeti :

- 7-11 yaş grubu ile başlattığımız projemiz ile ;21 yy da dijital ortamlarda daha fazla kalan çocuklarımızı;çevreyi inceleme,keşfetme gözlemleme gibi yaparak yaşayarak elde edecekleri öğrenme ortamlarla tanışmalarına fırsat sağlaması hedefledik



İzmir İl MEM ARGE
Değer Katar

4 AYA 4 ZEKA OYUNU

Öğretmen Adı : ZAHİDE GÜR
Yaş Aralığı : 7-11 YAŞ
Ortaklar : Türkiye

Proje Özeti :

- Projemizle öğrencilerimizde analitik düşünme matematiksel düşünme becerilerini geliştirmenin yanında serbest etkinlik derslerinde günün yorgunluğunu belirlediğimiz oyunlarla atarak verimli ve kaliteli zaman geçirmeyi planladık.Ayrıca öğrencilerimize her ayın sonlarında sözel, sayısal ve mantık oyunlarını öğretip, müfredata entegre ederek öğrencileri erken dönemde yeni nesil soru tiplerine alıştırıp, mesleki gelişimlerini katkıda bulunmayı hedefledik.



İzmir İl MEM ARGE
Değer Katar

DIGI MEDIA GENERATION

Öğretmen Adı : GÜRSOY SERTYEŞİLŞIK

Yaş Aralığı : 9-12

Ortaklar : TüRKİYE -POLONYA-ROMANYA



Proje Özeti :

Projemizde öğrencilere salgın döneminde yaşamımızda daha fazla yer almaya başlamış olan dijitalleşen iletişim kanallarının ve araçlarının tanınmasını, bu doğrultuda doğru bilgiye ulaşma ve doğru bilgiyi ulaştırmada hangi yol ve yöntemlerin izlenmesi gerektiğini, sosyal medya, internet, dijital dil, siber güvenlik ve siber zorbalık, dijital ürün, internet etiği gibi kavramları; öğrencilerin web 2.0 araçlarını kullanarak içerik hazırlama ve sunma becerilerini geliştirerek, bilgiyi paylaşma yolu ile tanımasını ve olası sonuçları değerlendirebilmesi sağlanacaktır.

İzmir İl MEM ARGE
Değer Katar