KI, bunt und frei – Gladbach feiert allerlei!



KG Alles onger ene Hoot
MG-Hardterbroich
Session 2026/2027



„Ihr Vor-Ort-Versicherer."

Ganz in Ihrer Nähe,
wenn es darauf ankommt.

Ferfers & Stevens
Ladestr. 1
41352 Korschenbroich
Tel. 02161 672049

Driescher Str. 17
41564 Kaarst
Tel. 02131 7084999

ferfers.stevens
@gs.provinzial.com

PROVINZIAL

Grußwort der Schriftführerin und Ehefrau des 1.Vorsitzenden der KG „Alles onger ene Hoot“

Liebe Karnevalsfreundinnen und Karnevalsfreunde,



wenn unser Festheft gestaltet wird, wandern unzählige Worte und Fotos durch meine Hände.
Als Schriftführerin bin ich es gewohnt, unser Vereinsleben in Protokollen und Berichten festzuhalten. Doch dieser Rückblick, der sich mir bei der Erstellung unseres Festheftes bietet, zeigt mir jedes Mal aufs Neue, wie rege und vielfältig unsere Karnevalsgesellschaft ist.
Daher ist dieses Grußwort für mich eine ganz besondere Herzensangelegenheit.

Ich sehe aber nicht nur das unermüdliche Engagement unseres Vorstandes durch die Brille der Schriftführerin, sondern ich erlebe dies auch jeden Tag zuhause, als Ehefrau unseres 1. Vorsitzenden.
Daher weiß ich aus erster Hand, wie viel Herzblut, schlaflose Nächte, Zeit und Organisation in jeder Session stecken.

Wenn wir Sie / Euch alle mit unserer Vorfreude auf die kommende Session mit diesem Festheft etwas anstecken können, haben wir zunächst ein kleines Ziel erreicht.

Das große Ziel ist es, dass es für uns alle eine unvergessliche Session mit schönen Veranstaltungen, jeder Menge Spaß und Gemeinsamkeit wird.

Dies wünsche ich sowohl unserer Karnevalsgesellschaft mit allen großen und kleinen Aktiven, als auch unserem Kinderprinzen Leon I von ganzem Herzen.

3 x Alles onger ene Hoot

Ihre / Eure
Monika Ferfers
Schriftführerin und Ehefrau
des 1. Vorsitzenden

Die Fliesen Füchse

DIEDERICHS

Fliesenfachbetrieb

E-Mail:
diederichs@diefliesenfuechse.de

Mobil: 0176/84438090

Ihr Ansprechpartner:
Dirk Diederichs

Grußwort Jochem Enzenmüller



Liebe Freundinnen und Freunde der KG „ Alles onger ene Hoot“,

Karneval ist gelebte Tradition und gelebtes Brauchtum. Es wird erfüllt von Menschen, die bereit sind, sich zu engagieren und anderen Freude zu bereiten. Und dies über Generationen hinweg.
Mit vielen Ideen, Herzblut und Engagement setzt Ihr Euch für den Karneval und im Besonderen für die Nachwuchspflege ein.
Besonders erfreulich ist, dass Ihr Euch in dieser Session angeboten habt, die Veranstaltung „Kaffeeklatsch und Karneval“ des MKV aktiv zu unterstützen. Damit leistet Ihr einen wertvollen Beitrag, Menschen zusammenzubringen, Gemeinschaft zu erleben und gleichzeitig einem sozialen Zweck zu dienen.
Soziales Engagement und gegenseitiges Füreinander-da-Sein, sind seit jeher untrennbar miteinander verbunden.
Für dieses Engagement möchte ich Euch schon heute ganz herzlich danken.
Für die kommende, leider sehr kurze Session, wünsche ich Euch von Herzen viel Glück, volle Säle, erfolgreiche Veranstaltungen, jede Menge Spaß und viele schöne gemeinschaftliche Stunden.

In diesem Sinne: Auf eine tolle Session und weiterhin viel Erfolg für Eure KG „Alles onger ene Hoot“!

Mit 3 x Halt Pohl, All Rheydt

Für den MKV/ Seniorenkarneval
Jochem Enzenmüller

Handelshof

Wir feiern



KARNEVAL

Pappnasen, Kamelle, Kostüme, Wurfmaterial und lauter andere jecke Sachen bekommen Sie bei uns in Hülle und Fülle!

Ihr C+C-Großmarkt in der Region:

Rönneterring 12
41068 Mönchengladbach

HANDELSHOF.DE/moenchengladbach

Grußwort zur Session 2026/2027



Liebe Karnevalsfreunde,
liebe Mitglieder und Freunde der KG „Alles onger ene Hoot", liebe Hardterbroicherinnen und Hardterbroicher,
als Präsident der St. Apollinaris Schützenbruderschaft freue ich mich sehr, Euch auch in dieser Session wieder ein herzliches Grußwort übermitteln zu dürfen.

Karneval und Schützenwesen verbindet vieles: Wir pflegen unsere Traditionen, bringen Menschen zusammen und leben Gemeinschaft. Besonders schön ist dabei das freundschaftliche Miteinander zwischen unserer Schützenbruderschaft und der KG „Alles onger ene Hoot". Wir besuchen uns gegenseitig, unterstützen einander und feiern gemeinsam – nicht nebeneinander, sondern miteinander.
Unser gemeinsames Zuhause ist Hardterbroich. Und kaum etwas bringt dieses Gefühl von Heimat und Zusammenhalt so schön zum Ausdruck wie das Lied „In unserem Veedel". Wenn alle gemeinsam mitsingen, spürt man, was unser Veedel und unsere Gemeinschaft ausmachen.
Auch für mich ist die Verbindung zur KG inzwischen sehr persönlich. Meine beiden Töchter Liah und Nele tanzen mit großer Freude bei der KG. Als Vater macht es mich stolz, zu sehen, mit welcher Begeisterung auch die nächste Generation unser Brauchtum lebt.

Ein besonderer Gruß geht an Prinz Leon I. Für seine Regentschaft wünsche ich ihm eine wunderschöne und unvergessliche Session mit vielen tollen Begegnungen und ganz besonderen Momenten.
Allen Jecken, Mitgliedern, Aktiven und Freunden der KG wünsche ich eine fröhliche und ausgelassene Session 2026/2027 mit viel Freude, Lachen und schönen gemeinsamen Stunden.

Auf unsere Freundschaft, auf unser Hardterbroich und auf eine großartige Session!

**Mit herzlichem Schützengruß
und einem dreifach kräftigen
„Alles onger ene Hoot!"**

Marc Gülzow
Präsident
St. Apollinaris Schützenbruderschaft

NEW'



Hin und Jeck.

Gemeinsam für Karneval.

Die NEW ist eng mit der Region verbunden und ist seit vielen Jahren als Sponsor aktiv. Egal ob Sport, Brauchtum, Kunst & Kultur, Bildung oder Soziales: das Wir-Gefühl wird gestärkt.

new.de/sponsoring

KG Alles onger ene Hoot

Termine Session 2026 - 2027

Proklamation - Hoppeditzerwachen

14. November 2026
Beginn: 19:11 Uhr
Einlass: 18:00 Uhr
Pfarrheim Hardterbroich

Galasitzung

09. Januar 2027
Beginn: 19:11 Uhr
Einlass: 18:00 Uhr
Pfarrheim Hardterbroich

DRK-Sitzung

24. Januar 2027
Beginn: 15:00 Uhr
Einlass: 14:00 Uhr
DRK-Haus am Volksgarten

Senioren-Sitzung

31. Januar 2027
Beginn: 15:00 Uhr
Einlass: 14:00 Uhr
Pfarrheim Hardterbroich

Biwak und Kinderparty

07. Februar 2027

Karnevalistischer Gottesdienst	**11:11 Uhr**
Biwak ab	**12:11 Uhr**
Veedelszoch	**14:11 Uhr**
Kindernachmittag	**15:30 Uhr**

Pfarrheim Hardterbroich

Hoppeditzbeerdigung

09. Februar 2027
ab 17:00 Uhr
Pfarrheim Hardterbroich

Motto der Session 2026 - 2027

KI, bunt und frei
Gladbach
feiert allerlei!




NEUERÖFFNUNG
bunkercafé
WhatsApp Reservierung
bunker café
Liebfrauenstraße 3
41066 Mönchengladbach
Tel./Whatsapp 01590 1424528
Email: info@bunkercafe.de


bunkercafé
BELEGTE BRÖTCHEN
BELEGTE BROTE
FRÜHSTÜCK
SALATE
KUCHEN
KAFFEE
TEE
COCKTAILS
WEINE
BIERE
ALKOHOLISCHE GETRÄNKE
UND VIELES MEHR!

Infinity Dancer – Eine neue Showtanzgruppe

Infinity Dancer ist eine neu gegründete **Showtanzgruppe**. Die Idee entstand aus der gemeinsamen Begeisterung für Musik, Tanz und das Auftreten auf der Bühne.

Bei der Gründung wurde nach einem passenden Namen gesucht. Die Gruppe entschied sich für „Infinity Dancer", was so viel wie „unendliche Tänzer" bedeutet. Der Name soll zeigen, dass die Gruppe sich immer weiterentwickeln und ihre Leidenschaft für das Tanzen langfristig verfolgen möchte.

Nach der Gründung begannen die ersten Trainingseinheiten. Gemeinsam werden Choreografien einstudiert, Formationen geübt und neue Ideen entwickelt. Dabei stehen vor allem Teamwork, Spaß und Zusammenhalt im Mittelpunkt.

Für die Zukunft möchte Infinity Dancer weitere Auftritte machen, neue Choreografien lernen und als Gruppe immer besser werden. Die Gründung ist somit der Anfang einer gemeinsamen tänzerischen Reise.

Wir sind gespannt, was Infinity Dancer in Zukunft noch erreichen wird!





Wir machen das Tor.



Wir sind offizieller Händler von

novoferm

KIEFERT GMBH
AUTOMATIKTORE

Mülforter Str. 235
Halle 27
41238 Mönchengladbach

Fon: 0 21 66/8 67 25
Fax: 0 21 66/85 01 63

www.kiefert-gmbh.de
info@kiefert-gmbh.de

Garagentore & Antriebe



Mehr Schutz geht nicht:
100 % Schutz für Zahnersatz & Co.

Egal ob Zahnersatz, Zahnbehandlung oder Prophylaxe. Mit der Zahnzusatzversicherung CEZE gehen Sie auf Nummer sicher.

Weitere Info`s oder direkt abschließen? – hier geht´s lang!

Geschäftsstelle
Andreas Zimmermann
Hofstraße 176-178
41065 Mönchengladbach
Telefon: 02161-45063
info.andreas.zimmermann@continentale.de

Vertrauen, das bleibt.

Die Continentale


REINER BRENNER
Hochwertige Unfallinstandsetzung seit 40 Jahren
Wir wünschen
eine tolle Session :)
Alles onger ene Hoot
40 JAHRE
HOCHWERTIGE REPARATUR
VON GLAS-, LACK- UND
UNFALLSCHÄDEN
www.reiner-brenner.de
02161-300 300

Das ist die KG „Alles onger ene Hoot“

Geschäftsführender Vorstand
- 1. Vorsitzender: Guido Ferfers
- 1. Geschäftsführer: Rainer Spelters
- 1. Kassierer: Christoph van Dyck

Erweiterter Vorstand
- 2. Vorsitzende: Verena Pannwitz
- 2. Geschäftsführerin und Jugendbeauftragte: Sarah Gülzow
- 2. Kassiererin: Doris Pieck
- Leiter Wagenbau: Udo Schroers
- Beisitzerin und Schriftführerin: Monika Ferfers
- Beisitzerin: Sabrina Effertz
- Beisitzerin: Sarah Krause - Frenk
- Beisitzer: Andreas Schroers-Schmitz
- Sitzungspräsident: Guido Ferfers

Ausbildung und Betreuung der Garden
Trainerin: Heike Rick
Verantwortliche Choreografie: Petra Beckers
Betreuerinnen der Tanzgarde: Sarah Gülzow, Jenny Dochow und Sabrina Effertz
Verantwortliche Infinity: Lea Dochow

Ehrenmitglieder
Hans-Joachim Brenneis, Günter Deckers, Rolf Göttel, Friedel Hohmann, Willi Metzer, Erna Lapessen, Heinz Stahl, Peter Weeger, Franz Schmelzer, Hans Scheibe, Wolfgang Werkes, Armin Spaeth, Heinz Zündorf

Ehrensenatoren
Norbert Bolten, Luca di Battista, Frank Boss, Norbert Bude, Uli Fomferra, Elke Fünfstück, Bernd Gothe, Frank Kirsten, Jochen Klenner, Sarah-Victoria Paulus, Marcel Sturm

Künstlerverpflichtungen Galasitzung:
Bernd Steeger





Ein guter Ruf ist
der beste Verteiler

HEPP-SCHWAMBORN

Tradition. Innovation. Strom.

Mehr Leistung für Ihren Erfolg:

- Energieversorgung /-verteilung
- Schaltschrankbau
- Elektroinstallation
- KNX, Daten- , Netzwerktechnik
- Automatisierungssysteme
- SPS- und DDC-Software
- Service- und Wartungstechnik
- Elektro-Mobilität

Hepp-Schwamborn GmbH & Co. KG
Bunsenstr. 20-22 · 41238 Mönchengladbach
Tel. + 49 (0) 2166/2608-0
www.hepp-schwamborn.de





GUMMIBÄRCHENZAUBER

Ihr Onlineshop für kreative Geschenkideen
aus Fruchtgummi

WWW.GUMMIBAERCHENZAUBER.DE

GUMMIBÄRCHENZAUBER
HANDGEMACHT SEIT 2019



KARNEVAL MIT



Hoppeditzerwachen & Proklamation der Kinderprinzessin Nele II. 2025/2026

























JOST
IMMOBILIEN

Immobilienmakler
Mönchengladbach

02161 49 69 49 0
jostimmobilien.de

— WIR WÜNSCHEN ALLEN JECKEN
EINE SCHÖNE FÜNFTE JAHRESZEIT

Alles onger ene Hoot!



Prinz Leon I.
Kinderprinz der Session 2026/2027



Wir freuen uns auf eine schöne, unvergessliche Session 2026/2027 mit unserem Kinderprinzen.

Wir bedanken uns jetzt schon bei den Eltern Sonja und Kevin Latz.

Name:	**Leon Alexander Latz**
Geb. am:	27.10.2015
Geb. in:	Neuss am Rhein
Schule:	Hans Jonas Gesamtschule Neuwerk
Lieblingsfächer:	Mathematik, Englisch und Musik
Hobbys:	Musik machen im Bundesschützen Tambourcorps Neuwerk, Switch spielen
Lieblingstiere:	Miniatur Bullterrier, Papageien, Fledermäuse
Eltern:	Sonja und Kevin Latz

Was bewegte mich dazu Prinz zu werden?
Prinz im Karneval zu werden war schon als Kleiner Junge mein Traum, da ich den Menschen immer ein Lachen ins Gesicht zaubern will.



Eine Tradition, die uns allen gut schmeckt.

Es ist wieder so weit: Die närrischen Tage halten Einzug. Wir freuen uns darauf, gemeinsam mit Ihnen die fünfte Jahreszeit zu feiern. Weitere Informationen finden Sie unter **sparkasse-mg.de**

Weil's um mehr als Geld geht.

Stadtsparkasse Mönchengladbach

Ernennung unserer neuen Ehrensenatoren

Wir bedanken uns für die Unterstützung bei Elke Fünfstück,
Luca Di Battista, Frank Kirsten und Marcel Sturm

Der Vorstand der KG „Alles onger ene Hoot“









DER WEG ZU IHREM **TRAUMBAD**

www.**badwerk**.de





Traumhafte Badausstellung

Kompetente Beratung

Individuelle 3D-Badplanungen

Komplette Badkonzepte



Heinrich Schmidt GmbH & Co. KG
Duvenstraße 290-312 | 41238 Mönchengladbach
T 02166-918-0 | info@badwerk.de | www.badwerk.de

Mit Badwerk Ausstellungen in
Düsseldorf, Emmerich, Krefeld,
Mönchengladbach, Viersen, Wesel

Bericht Galasitzung 2026



Unsere Galasitzung fand, wie immer, in unserem Wohnzimmer von Hardterbroich statt. Trotz der widrigen Wetterbedingungen und einiger krankheitsbedingter Absagen war der Saal sehr gut gefüllt.

Pünktlich um 19:11 Uhr zog dann ***Guido Ferfers mit den Garden und dem Vorstand*** auf die Bühne. Er begrüßte die anwesenden ***Ehrenmitglieder und Ehrensenatoren, Herrn Pauluschat*** von der Sparkassenfiliale Hardterbroich, die ***Eltern und Freunde der Kinderprinzessin*** und die Abordnung der befreundeten ***Karnevalsgesellschaft Halt Uut Pesch***. Und natürlich die ***Schützen der St. Apollinaris-Bruderschaft***, welche die Gesellschaft immer tatkräftig unterstützen.

Unser ***Hoppeditz Amy*** sang ihr schönes Lied und alle machten mit. Im Anschluss erfolgte der Einmarsch unserer ***Kinderprinzessin Nele II***.



Unsere ***Tanzgarde***, wir hatten für dieses Jahr in diesem Bereich viele neue Tanzmariechen als neue Mitglieder gewinnen können, zeigte ihre neuen Tänze, und alle waren begeistert. Nach diesen Tänzen rief Guido Ferfers dazu auf, die erste Rakete des Abends zu starten. Die Stufe 1 ist Klatschen, Stufe 2 ist auf den Boden trampeln und Stufe 3 ist, sich 3 x auf die Mütze schlagen mit den Worten Hoot, Hoot, Hoot.

Nach dem Ausmarsch der Garden verteilte die Kinderprinzessin eifrig Orden.

Die Kinderprinzessin nahm im Saal Platz und Ne Spetzboov hatte seinen Auftritt. Seit April 2012 steht ***Hans-Willi Mölders, alias Ne Spetzboov***, nun als Solosänger auf den

SOZIAL-
HOLDING
Mönchengladbach

Wir sind für Sie da:

Passgenaue Beratung zu unseren vielseitigen Angeboten!







✓ Altenheime

... bieten Sicherheit und Schutz. Freundliche Mitarbeiterinnen und Mitarbeiter, eine wohnliche Umgebung und viele Angebote sorgen für Ihr Wohl.

✓ Kurzzeitpflege

... betreut, wenn die Angehörigen Urlaub machen möchten. Auch nach einem Krankenhausaufenthalt sind Sie hier gut aufgehoben.

✓ Wohnen mit Service

... unterstützt ein eigenständiges Leben: mit Komfort und „Anschluss“

✓ Essen auf Rädern

... kommt täglich frisch auf den Tisch – auch an Sonn- & Feiertagen. Für eine abwechslungsreiche Auswahl ist gesorgt.

Unser Beratungszentrum informiert:

Telefon (02161) 811 96 811

Wir sind rund um die Uhr für Sie erreichbar, 24 Stunden am Tag.

August-Monforts-Str. 12/16, 41065 Mönchengladbach

beratungszentrum@sozial-holding.de

www.sozial-holding.de

Menschen im Mittel-punkt!

MG 65+ Den demografischen Wandel gestalten

DEMOGRAFIE AKTIV

2024

Nicht nur Kunden geben der Sozial-Holding gute Noten, auch für Pflegefachkräfte und Auszubildende sind wir ein interessanter Arbeitgeber und eine ausgezeichnete Adresse.



Bühnen rund um die Domstadt. Nach vielen Jahren als Frontmann von Bands wie De Fetzer, Jot Dobei, Zaperlot oder als Duettpartner von Marita Köllner, ist er heute als Solosänger erfolgreicher denn je. Die Mischung aus neuen Spetzboov-Titeln, kölschen Evergreens und bereits veröffentlichten Hits findet beim Publikum begeisterten Anklang. Das Publikum machte mit und es wurde zur Stimmungssteigerung beim Lied „in unserem Veedel" noch das Licht im Saal gedimmt.



Als Nächstes besuchte uns zum zweiten Mal in der laufenden Session das amtierende städtische Prinzenpaar. ***Prinz Marc I und Prinzessin Niersia Janine*** kamen in Begleitung des Hofmarschalls ***Rolf Gaden***, der beiden Adjutanten ***Stefan Neuss*** und ***Michael Böhm***, und einer Abordnung der ***Großen Rheydter Prinzengarde*** mit dem ***Kommandanten Ulli Leuchter***. Die Prinzengarde der Stadt Mönchengladbach hatte mit dem Generalappell eine eigene Veranstaltung. Die beiden sind das jüngste, gesamtstädtische Prinzenpaar in Mönchengladbach. Beide verzichten auf persönliche Geschenke und sammeln Spenden, um es allen Kindern aus



allen Karnevalsgesellschaften, Vereinen und der ganzen Stadt zu ermöglichen am Veilchendienstagszug teilzunehmen. Nach einer kurzen Rede des Prinzenpaares erfreuten die beiden mit ihren Liedern das Publikum.

SPD Soziale Politik für Dich.

www.spd-volksgarten.de



NICOLE WILMS
LANDTAGSKANDIDATIN FÜR DEN WAHLKREIS MÖNCHENGLADBACH 1

Wir wünschen der Karnevalsgesellschaft „Alles onger ene hoot“ eine wunderbare Session 2026/27!



BETTINA PARTMANN
MITGLIED DER BEZIRKSVERTRETUNG OST UND VORSITZENDE DES ORTSVEREINS



RALF HORST
RATSHERR FÜR PESCH UND VORSITZENDER DES ORTSVEREINS



URSULA SCHIFFER
RATSFRAU FÜR HARDTERBROICH

SPD - Volksgarten

ZUVERLÄSSIGER PARTNER FÜR DIE VEREINE IN HARDTERBROICH, PESCH UND LÜRRIP

Da Marc auch noch Präsident bei KG Immer Lustig Holt ist, weiß er genau, wie man das Publikum mitnimmt.

Lieselotte Lotterlappen ist eine unverwechselbare Comedy-„Dame“ mit dem Zungenschlag eines Leguans aus Limburg an der Lahn. Sie ist schlagfertig, irre witzig, musikalisch und haut die Witze teilweise im Sekundentakt raus. Die Lachmuskeln des Publikums wurden arg strapaziert. Sie freute sich, nach ein paar Jahren Pause wieder in Hardterbroich zu sein. Es gab Standing Ovations. Danach ging sie auf die Bühne, sie war die ganze Zeit im Publikum, und gab noch eine Zugabe. Dazu gehörte unter anderem auch ein schönes Lied mit ***Emilia*** aus unserer kleinen Garde. Die Hardterbroicher Rakete war mehr als verdient.



Six Pack sind eine Mitmach-Band, welche ganzjährig tourt und sind auch über NRW hinaus bekannt sind. Mit ihrer Musik nehmen sie die Menschen mit – ob rockig, ob Party, ob Schunkeln, ob Cover oder Eigenkomposition – SixPack steht für mehrstimmigen Gesang, Spaß, Action, Lebens- und Spielfreude. Das Publikum ist hautnah dabei, singt mit, schunkelt und tanzt mit.



Klaus Rupprecht ist seit Jahren der meist gebuchte Bauchredner und einer der gefragtesten Comedy Acts Deutschlands. Aber eigentlich ist Willi der Boss. Der Affe plappert, der Affe singt, der Affe lebt ... mit Wortwitz und Spontanität. Klaus ist „der Seriöse“ und Willi „der Vorlaute“. Stories aus



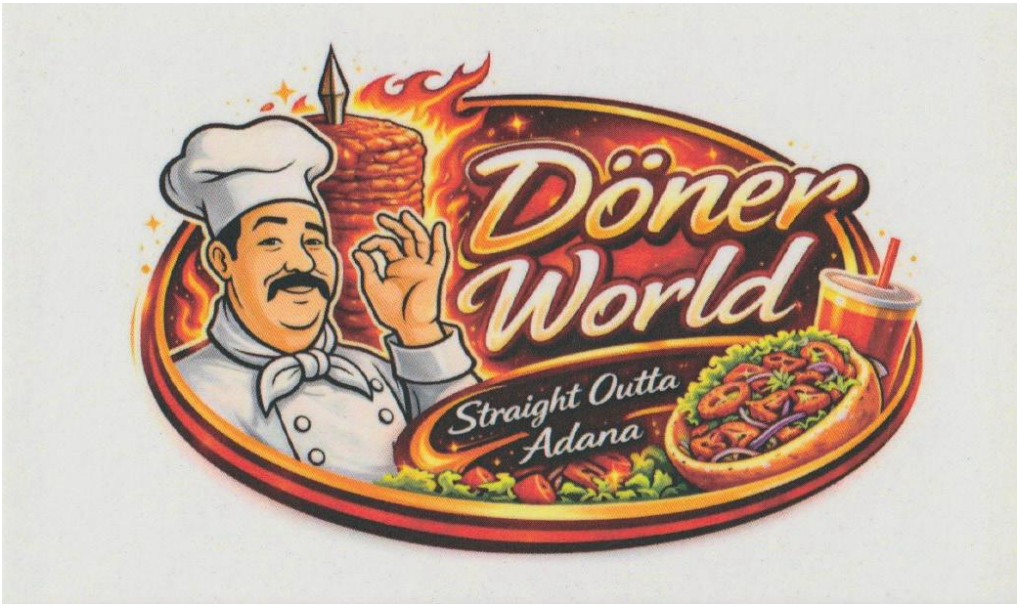
Döner
World
Straight Outta
Adana


Döner
World
Straight Outta
Adana
BESTELLT BEI
LIEFERANDO
JETZT EINFACH & SCHNELL
ONLINE BESTELLEN!
WIR SIND TÄGLICH FÜR DICH DA!
AB 11 - 22 UHR
ERZBERGERSTRAßE 202,
41061 MÖNCHENGLADBACH
WENN ES DIR GESCHMECKT HAT,
WÜRDEN WIR UNS ÜBER EINE
POSITIVE BEWERTUNG
FREUEN!
Danke
für deine Unterstützung!
QR CODE SCANNEN &
DIREKT BESTELLEN!

dem Leben, aktuelle Themen und Sprüche Richtung Publikum geben jedem Auftritt eine eigene Note. Eine Zugabe wurde lautstark vom Publikum gefordert und wurde selbstverständlich gegeben.

Die ***Tanzgruppe Kölsch Hännes'chen*** ist was ganz besonderes.
Jeder einzelne Akteur verkörpert auf der Bühne einen kölschen Charakter des 18. und 19. Jahrhunderts, eine Person aus altem Liedgut oder eine Figur des Hänneschen-Theaters. So wird bei jedem Auftritt immer wieder aufs Neue jede einzelne Rolle mit Leben gefüllt. Hierbei steht neben dem tänzerischen Ausdruck auch die schauspielerische Darstellung im Vordergrund. Das Publikum war begeistert.

Als letzter Programmpunkt trat ***Echt Lekker*** auf. Sie sind bekannt für aktuelle Songs und eigene Stücke aus dem Kölner Karneval. Ihr Repertoire umfasst eine vielfältige Auswahl an Musikstilen, von aktuellen Hits bis hin zu Evergreens. Sie begeisterten auch an diesem Abend.





Love2Travel

Ihr Reisebüro mit Herz

Wir wünschen eine tolle Session



Love2Travel
Konstantinstrasse 180 | 41238 Mönchengladbach
02166 - 8551349 | sarah@love-2-travel.de



Betreuerinnen und Trainerinnen unserer Garde





Genießen Sie ein paar Stunden in original griechischer Atmosphäre mit Spezialitäten vom Grill und exzellenten Weinen





Griechisches Restaurant
LUKULLUS

SEIT • M°GLAD. • 1983

NUR DAS BESTE AUS DEM MITTELMEER





Öffnungszeiten

Täglich von 11.30-14.30 Uhr + 17.00-23.00 Uhr

Sonntags 11.30-23.00 Uhr

durchgehend warme Küche

Fotios Kostakopulos
In der Bungt 24
41065 Mönchengladbach
www.restaurantlukullus.de
Tel. 02161 44362

Meisterbetrieb

ELEKTRO Justen

Elektrische Rolladen – SAT-Anlagen – Kundendienst
Haushaltsgeräte – Elektroinstallation



Erzbergerstr. 82

41061 Mönchengladbach

Tel. & Fax 021 61 – 40 78 61

Mobil 0173 – 547 2925


meinreisespezialist
Lürriper Reisebüro
HAUPTS
... von Freunden empfohlen
Mach deine Reiseträume mit uns wahr!
Öffnungzeiten:
Mo. - Fr. 10.00 - 16.00 Uhr
Sa. 10.00 - 12.00 Uhr
zusätzlich nach vorheriger Terminvereinbarung:
Mo. - Fr. 16.00 - 18.30 Uhr
Sa. 12.00 - 14.00 Uhr
Claus Haupts GmbH · Neusser Str. 317 · 41065 Mönchengladbach
☎ 0 21 61 / 8 20 98-0 · www.haupts-reisen.de

Blütenstaub
TAMARA POOLE

Ihr Blumenfachgeschäft im Herzen von Mönchengladbach







Individuelle Floristik - Trauerfloristik - Hochzeitsfloristik - Workshops

---

Öffnungszeiten :

Mo : geschlossen

Die : 14.00 -18.00 Uhr

Mi- Fr : 9.00-18.00 Uhr

Sa : 9.00- 14.00 Uhr

So : geschlossen

Tamara Poole

Stepgesstraße 48

41061 Mönchengladbach

Tel.: 02161/4025230

Online: https://bluetenstaub-mg.de

E-Mail: info@bluetenstaub-mg.de

Wir freuen uns auf Ihren Besuch!

MINTO

Haltet Ausschau nach dem Minto Wagen beim VDZ am **09.02.2027**



DAS MINTO FEIERT KARNEVAL.

Frag den jecken Minto KI-Assistenten nach Shopping, Trends & mehr!

Das Prinzenpaar der Stadt Mönchengladbach Session 2026/2027



Prinz Björn I. & Prinz René I.

Wer sind wir?

Wir sind Björn Jennert, 44 Jahre alt, geboren in Duisburg und von Beruf Fachanwalt für Erbrecht sowie René Vogel, noch 62 Jahre alt, geboren in Eschweiler und noch Betriebswirt. Wir sind miteinander verheiratet und René hat eine erwachsene Tochter aus einer früheren Beziehung. Bereits seit 2017 sind wir beide Mitglieder der KG De Leckere Jecke e.V., hier sogar inzwischen Präsident und Vorsitzender.

Dass wir heute in Mönchengladbach wohnen und das „große Dorf" inzwischen lieben, hatte damals pragmatische Gründe – eben die Mitte zwischen unseren beiden Heimatorten finden – das ist dann Mönchengladbach geworden. Heute sind wir hier sehr verwurzelt und kennen so viele nette Menschen hier. Wir genießen gemeinsam das Leben, reisen sehr gerne (vor allem in die Sonne), lieben gutes Essen, verbringen viel Zeit mit Freunden und Familie, lieben den Golfsport und Björn´s Aquarien.
Ein weiteres Hobby, dass uns von November bis Aschermittwoch beschäftigt, ist natürlich der heimische Karneval – wir sind leidenschaftliche Vollblutkarnevalisten mit großem Herz für die Vielfältigkeit und den Zusammenhalt in der großen Karnevalsfamilie. Das weiß sogar inzwischen unser Urlaubsplan, da können wir tatsächlich mal nicht verreisen.





Warum wollen wir das Prinzenpaar der Stadt Mönchengladbach sein?

Es ist für uns beide eine große Ehre, dieses besondere Amt auszufüllen – besonders bei den vielen großen Fußstapfen, die vorherige Prinzenpaare hinterlassen haben.
Wir möchten in unserer Session allen Menschen ein Lächeln ins Gesicht zaubern und zeigen, wie vielfältig der städtische Karneval ist.

Und um der Frage zuvorzukommen, auf was wir uns besonders freuen – wir freuen uns natürlich auf alle Veranstaltungen, die wir erleben dürfen. Jede davon hat ihre Besonderheiten, die wir zu schätzen wissen – ob z.B. Proklamation, Altenheim, Krankenhaus, kleine „Selbstgemachte" oder natürlich der Veilchendienstagszug. Ganz besonders und emotional wird sicherlich auch unsere eigene Jubiläumssitzung, die wir in der kommenden Session zusammen mit Freunden feiern – mit der KG Ruet Wiss Okerke.

Hier freuen wir uns auf karnevalistische Traditionen und auch auf Neues, was natürlich auch den Karneval bereichern kann. Wir sind da vollkommen offen – wie sicherlich ganz viele Karnevalisten dieser Stadt. Auch möchten wir Brücken bauen, zwischen organisierten Karnevalisten, dem Mönchengladbacher KarnevalVerband und den vielen unterschiedlichen Menschen in unserer Stadt.



Was ist so besonders am Mönchengladbacher Karneval, dass wir genau hier Prinzenpaar werden möchten?

Hier in unserer Heimat kennt, schätzt und unterstützt man sich im Karneval. Hier sind wir ein Teil des Ganzen und immer mittendrin. Und das generationsübergreifend, die Jugend ist hier sehr präsent und ihr wollen wir die Werte weitervermitteln. Denn nur so ist der Karneval noch viele Jahre überlebensfähig.
Aber auch Inklusion ALLER BESONDEREN MESCHEN ist ein wichtiger Baustein, denn Karnevals soll vielfältig, bunt, frei und voll guter Laune sein.

Gibt es ein besonderes karnevalistisches Erlebnis von uns?

Ja, das gibt es tatsächlich – Veilchendienstag 2024 konnten wir mit unserer Gesellschaft, der KG De Leckere Jecke erstmals auf einem eigenen Wagen den Veilchendienstagszug genießen – wundervoll und besonders.





JENNERT & LADWIG

Fachkanzlei für Erbrecht & Vermögensschutz

JENNERT & LADWIG Rechtsanwälte | Bahnstraße 29-31 | 40878 Ratingen | info@jennert-ladwig.de



- Schutz vor Pflegeheimkosten
- Vorsorgevollmacht
- Patientenverfügung
- Testamentsgestaltung
- Behindertentestament
- Pflichtteilsansprüche
- Immobilienerbrecht
- Nachlassabwicklung
- vorweggenommene Erbfolge
- Erbstreitigkeiten
- und weiteres ...

§

Für die richtige Vorsorge ist es nie zu früh, aber oft zu spät!

Telefon:
02102 1465722

info@jennert-ladwig.de
www.jennert-ladwig.de



Und natürlich haben wir auch ein eigenes Motto:

WIR FEIERN DIE VIELFALT

Karneval ist so besonders, weil dort Menschen zusammenkommen, die sich im normalen Leben nie begegnen würden. Genau diese Begegnungen bereichern den Karneval und den Zusammenhalt ungemein. Denn im Karneval ist Platz für jeden, egal ob alt oder jung, Mann oder Frau, Gladbacher oder Rheydter, Zugezogener oder gebürtiger Rheinländer, schwul oder hetero, konservativ oder liberal, arm oder reich. Alle sind wir eine Facette des Mosaiks, welches einen wunderbaren Karneval erst darstellt.



Und weil es so wichtig ist, gibt es natürlich auch ein soziales Projekt:

Wir wollen als Prinzenpaar das Begegnungszentrum des Narrennestes unterstützen, weil dieses eine Heimat für alle Karnevalisten schaffen soll. Ein Zentrum zum Training für Tanzgarden, für Versammlungen der Gesellschaften und ein Treffpunkt zum Feiern und buntem Miteinander.



Das Kinderprinzenpaar der Stadt Mönchengladbach Session 2026/2027

O-Ton Prinzessin Anna I.

Hallo zusammen,
ich bin Anna Wintzen und komme aus Odenkirchen und freue mich riesig, gemeinsam mit Lennart das Kinderprinzenpaar der Stadt Mönchengladbach für die Session 2026/2027 sein zu dürfen.

Karneval gehört schon lange zu mir. Meine Heimat ist die KG Ruet-Wiss Okerke, wo ich in der inklusiven Tanzgarde tanze. Schon mit drei Jahren stand ich das erste Mal auf der Bühne, damals als kleine Indianerin. Seitdem bleib ich dem Karneval treu. Seit sieben Jahren darf ich als Solomariechen auf der Bühne stehen und durfte auch bei der Gründung in der Kindertraditionsgarde mittanzen. Das Tanzen macht mir unglaublich viel Spaß und ist ein wichtiger Teil meines Lebens.

Ich besuche die Realschule Wickrath. Wenn ich nicht gerade in der Schule bin, verbringe ich meine Freizeit am liebsten mit meinen Hobbys, wozu neben dem Tanzen auch das Backen von Torten gehört, wo ich meiner Kreativität freien Lauf lassen kann. Außerdem habe ich in der Schülerzeitungs-AG mitgearbeitet. Dort durfte ich eigene Artikel schreiben, was mir immer sehr viel Spaß gemacht hat.

Meine Familie unterstützt mich bei allem, was ich mache. Durch das Engagement meiner Eltern habe ich früh gelernt, wie wichtig Gemeinschaft, Zusammenhalt und unser Brauchtum sind. Deshalb fühle ich mich dem Karneval schon seit vielen Jahren besonders verbunden.

Dass ich nun Kinderprinzessin sein darf, bedeutet mir viel. Es ist schon lange ein großer Traum von mir. Dass dieser Traum jetzt Wirklichkeit wird, macht mich unglaublich glücklich. Besonders freue ich mich auf die vielen Kinder, die ich während der Session kennenlernen darf. Gemeinsam lachen, feiern und viele schöne Momente erleben, darauf freue ich mich ganz besonders.

Unter dem Motto „Wir machen Mönchengladbach bunt“ möchte ich zeigen, wie wichtig Zusammenhalt und Inklusion sind. Durch die inklusive Tanzgarde habe ich erlebt, dass jeder Mensch dazugehört und dass gerade unsere Unterschiede uns als Gemeinschaft stark machen. Dieses Gefühl möchte ich gerne weitergeben und gemeinsam mit Lennart für einen bunten, fröhlichen und herzlichen Karneval stehen.

Jetzt kann ich es kaum erwarten, gemeinsam mit Lennart und euch allen eine tolle Session voller Spaß, Freude, Lachen und unvergesslicher Erinnerungen zu erleben.

Eure Kinderprinzessin Anna I.



O-Ton Prinz Lennart I.

Hallo zusammen,
mein Name ist Lennart Zowislo und ich komme aus Holt in Mönchengladbach. Ich freue mich riesig auf die Kinderprinzenpaar-Zeit mit meiner Prinzessin Anna für die Session 2026/2027.

Mir lag der Karneval schon als kleines Kind sehr am Herzen. Ich wollte schon mit vier Jahren anfangen, in der Kinderprinzengarde zu tanzen. Jedoch war ich damals noch zu klein, sodass ich noch ein weiteres Jahr bis zum meinem fünften Geburtstag warten musste. Unser Hofmarschall Hajo begleitet mich also schon seit meinem ersten Auftritt auf den karnevalistischen Bühnen der Stadt.

Vor zwei Jahren habe ich eine kurze Pause von der Kinderprinzengarde genommen, um dann im letzten Jahr wiederzukehren. Zuvor konnte ich die Garde zwei Sessionen auch als Kommandant begleiten.

Zudem spiele ich leidenschaftlich gerne Fußball. Ich spiele beim ASV Einigkeit Süchteln als Torwart und habe auch schon Niederrheinliga gespielt. Das Torwartdasein ist neben dem Karneval ein wichtiger Bestandteil meines Lebens und ich hoffe, dass das auch immer so bleiben wird.

Ich besuche momentan die achte Klasse des Gymnasiums am Geroweiher. Wenn ich mal nicht in der Schule bin, dann wahrscheinlich beim Training, ob Karneval oder Fußball. Doch ohne meine Eltern würde das alles nicht gehen – sie unterstützen mich bei jeder Sache, wofür ich auch unfassbar dankbar bin.
Außerdem unternehme ich mit meiner Familie sehr gerne gemeinsame Reisen nach Nordamerika – den Kontinent konnte ich schon einige Male besuchen.

Da ich nun Kinderprinz werde, werden wir in der Familie noch näher zusammenrücken, denn wir sind alle im Karneval aktiv und lieben die fünfte Jahreszeit. Die Session wird etwas ganz Besonderes und ich freue mich darauf, dieses Erlebnis gemeinsam mit meinen Eltern und meinen beiden Brüdern erleben zu dürfen.
Für mich geht ein Traum in Erfüllung. Schon als kleines Kind habe ich die Kinderprinzenpaare begleitet und dachte mir, das möchte ich auch mal werden.
Nun hat es geklappt und ich freue mich auf die Session, wenn wir Mönchengladbach bunt machen werden.

Euer Kinderprinz Lennart I.

Ihre professionelle und ökologische Textilpflege

1a-Reinigung im Zentrum von Korschenbroich

GEGENÜBER VOM MATTHIAS-HOEREN-PLATZ



REINIGUNG
Geprüfte Textilpflege seit 1978

02161 / 64 06 69 · Sebastianusstr.50 · 1-a-reinigung.de

#41352

Das Kinderprinzenpaar der Stadt Mönchengladbach Session 2026/2027



Wir gratulieren unserer ehemaligen Kinderprinzessin Nele Gülzow und unserem Solomariechen Liah Gülzow, dass sie im kommenden Jahr als Schülerprinzessin und als Bambini-Prinzessin der St. Apollinaris Bruderschaft Hardterbroich auch das Sommerbrauchtum unterstützen.



Unsere Garde





Unsere Solomariechen der Session 2026/2027 Lea Dochow und Liah Gülzow







GALASITZUNG

09.01.2027
UM 19:11
EINLASS AB 18:00

EINTRITTSPREISE
VORVERKAUF 28 €
ABENDKASSE 30 €

VORVERKAUF UNTER:
KG@ALLES-ONGER-ENE-HOOT.DE

FOLGENDES PROGRAMM ERWARTET EUCH









TANZGARDEN DER KG - SOLOMARIECHEN LEA & LIAH -
SHOWTANZGRUPPE INFINITY DANCER -
PRINZENPAAR DER STADT MÖNCHENGLADBACH -
HEIMATJEFÖHL - BUNTE PITTER -JENS OHLE -
DOMHÄTZJER NADINE - KNUBBELISCH - DRÖPKES



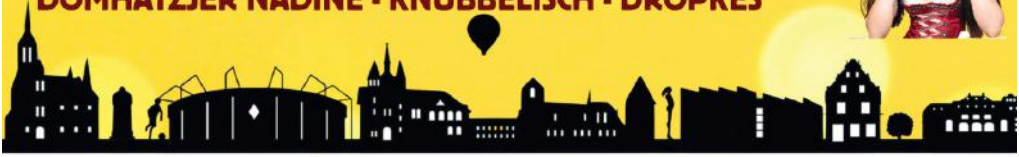

UNTERSTÜTZT VON UNSEREN WERBEPARTNERN

MINTO

BOOS

Stadtsparkasse Mönchengladbach

GASTHOF Loers

JOST IMMOBILIEN

NEW

Volksbank Mönchengladbach
Niederlassung der Volksbank im Rheinland eG

PROVINZIAL
Ferfers & Stevens

REINER BRENNER
Die Marke für Glas-, Lack- und Unfallschäden

JENNERT & LADWIG

HAUPTS

GASTHOF Loers by Gutgesell

RESTAURANT | FESTSAAL | BIERGARTEN | CATERING

Genuss trifft auf jecke Lebensfreude. Der Gasthof Loers wünscht allen Närrinnen und Narren eine bunte Session und schöne Stunden!

Gasthof Loers by Gutgesell
Mürrigerstraße 17
41068 Mönchengladbach
info@gasthofloers.de
02161 95 39 20



Unsere Kinderprinzessin der Session 2025/2026 Prinzessin Nele II (Rütten)

Letztes Jahr hatte ich das Glück, Karnevalsprinzessin Nele II. von der KG „Alles onger ene Hoot" sein zu dürfen.

Unser Motto war:
„Gladbach ist als jecke Welt allerbestens aufgestellt!"



Mein erster Auftritt war am 7.11.2025. Ich war noch nicht proklamiert und trotzdem schon richtig nervös. Ich hatte total Angst, dass ich irgendwas vergesse oder etwas schiefgeht. Aber zum Glück ist alles gut gegangen und es gab keine Panne.

Am 15. November war dann endlich der große Tag. Das Warten hatte ein Ende und ich wurde von unserem Oberbürgermeister Felix Heinrichs zur Prinzessin gekürt. Ich war soooo aufgeregt! Aber es war auch richtig schön, weil sich alle mit mir gefreut haben. Danach haben wir ganz viel getanzt, gelacht und gefeiert.

Im Januar ging es dann richtig los. Plötzlich hatte ich einen Auftritt nach dem anderen. Manchmal wusste ich schon gar nicht mehr, wo ich wann sein musste.

Die Galasitzung war für mich aber auf jeden Fall eines der Highlights. Es wurde gesungen, gelacht und ganz viel gefeiert. Die Stimmung war einfach mega!

Am 15. Februar kam dann unser Veedelszug. Darauf hatte ich mich schon richtig gefreut. Oben auf dem Wagen zu stehen und Kamelle zu werfen, hat einfach richtig Spaß gemacht.

Aber das größte Highlight war für mich der Veilchendienstagszug. Da waren sooo viele Menschen! Überall waren Jecke, Musik und gute Stimmung. Das war einfach unglaublich.

Ich fand es wirklich richtig toll, Prinzessin zu sein.

Ich werde die ganzen Auftritte, das Tanzen, die Kamelle und vor allem die vielen Menschen, die ich kennenlernen durfte, nie vergessen.

Es war eine mega schöne Zeit, die ich bestimmt immer in Erinnerung behalten werde.

Eure Nele II.













DREKOPF
ENTSORGUNG · RECYCLING

Mit 150 Mitarbeitern vor Ort und über 700 im Bundesgebiet ist Drekopf eines der größten inhabergeführten Entsorgungsunternehmen Deutschlands.

In Mönchengladbach suchen wir zum nächstmöglichen Zeitpunkt motivierte Berufskraftfahrer für unsere Container- und Pressfahrzeuge, Sattelzüge und Kastenwagen.

Auch Berufsanfänger haben bei uns eine Chance!





Berufskraftfahrer im Nahverkehr (m/w/d)

Bei uns erhalten Sie:

- **Kostenfreie Modulschulungen**
- **Kostenfreie G25-Untersuchungen**
- **Arbeitskleidung inkl. Wasch- und Reparaturservice**
- **Zuschuss zur Altersversorgung**
- **Familienfreundliche Arbeitszeiten**

Grundausstattung unserer Fahrzeuge:

- **Aktive Sicherheitssysteme**
- **Navigationssystem**
- **Klimaanlage**

Um Ihre Einsatzplanung kümmert sich ein motiviertes, junges Team mit modernster Technik. Wartung- und Instandsetzung der Fahrzeuge erfolgt in der betriebseigenen Werkstatt.





Mehr Informationen finden Sie im Internet unter: **www.drekopf.de/team**

Bitte senden Sie uns Ihre Bewerbung unter Angabe Ihrer Gehaltsvorstellungen und Ihres nächstmöglichen Eintrittstermins an **fahrer@drekopf.de**

A. & P. Drekopf GmbH & Co. KG
Boettgerstraße 33 | 41066 Mönchengladbach
Tel.: 0 21 61 / 68 94 - 26

www.drekopf.de

Gemeinsam Leben retten per App

Region der
Lebensretter
MÖNCHENGLADBACH

Wiederbelebung ist kinderleicht!

Mach mit und werde Lebensretter.



Fotos: ©Timo Smets

regionderlebensretter.de

Mönchengladbach
FEUERWEHR

Gemeinsam. Vielfalt.
MÖNCHENGLADBACH

Herzlich Willkommen!



Bei uns finden Sie Geschenkideen zum Wohnen. Schenken und Wohlfühlen. Unsere Sortimente wechseln sich regelmäßig und ergänzen sich perfekt. In den unterschiedlichen Themenwelten präsentieren wir ausgefallene und individuelle Trends.

Öffnungszeiten:
Mo. Bis Fr. 10:00 - 13:00 Uhr
14:00 - 18:00 Uhr
Sa. 10:00 - 14:00 Uhr

Wohnen & mehr Hohls
Grevenbroicher Str.30
41065 Mönchengladbach
Telefon: 02161/43687

Coras Nähwelt

Instagram: @coras_naehwelt
Facebook: Coras Nähwelt
TikTok: @coras.naehwelt
Homepage: www.corasnähwelt.de
E-Mail: coras_naehwelt@outlook.de
Telefon: 016098697093

mags
GEM

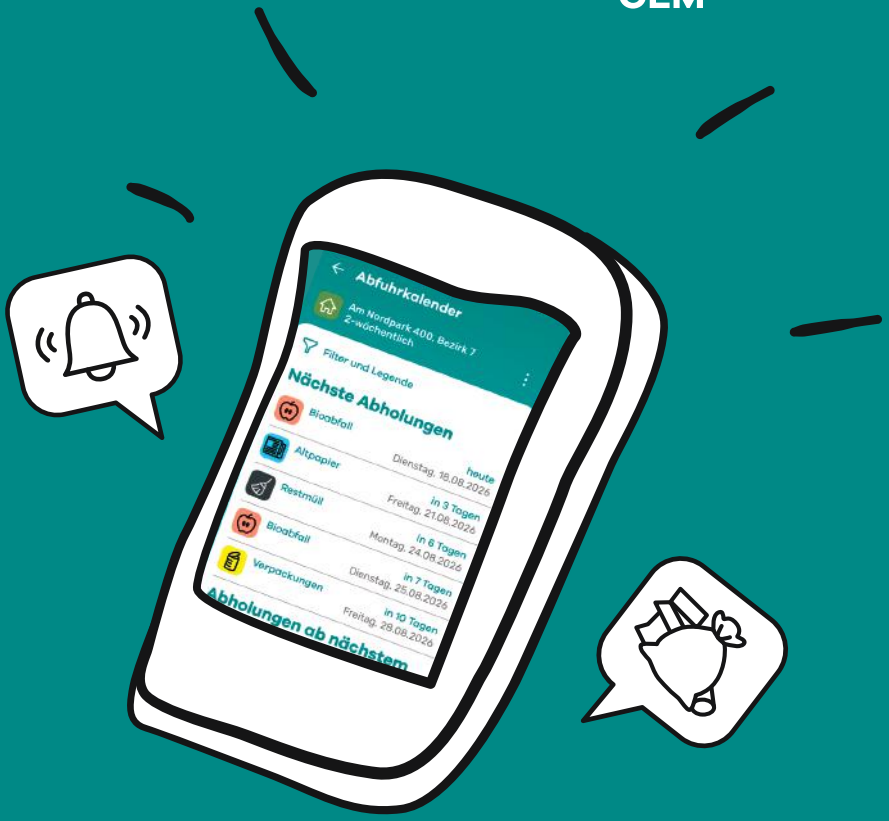

App laden.
Keine Abfuhr verpassen.
Wilden Müll melden.

Laden im App Store

JETZT BEI Google Play

www.mags.de



Damit Träume in Bewegung kommen.

Seit über 90 Jahren sind wir Ihr vertrauensvoller Ansprechpartner für Mercedes-Benz in Mönchengladbach und der Region.

Verkauf Junge Sterne, Service, EQ Partner, Original-Teile, Zubehör, Unfallinstandsetzung. Bei uns werden Sie immer kompetent beraten und Ihr Fahrzeug wird meisterhaft gewartet.

Ihr Kompetenzzentrum in der Region

Waldnieler Straße 90, 41068 Mönchengladbach

Tel. 02161 9202-0 E-Mail servicemg@lamparter.de

LAMPARTER

LEIDENSCHAFT FÜR IHRE MOBILITÄT

Autorisierter Mercedes-Benz PKW & Transporter Service, Autorisierter Junge Sterne Partner

www.lamparter.de

Brauchtum ist bunt
Gemeinsam für starke Vereine

Wir wünschen der KG Alles onger ene Hoot Hardterbroich eine tolle Session!



www.gruene-mg.net

EIS - CAFÉ
ARTUSO
seit 1970
Orig. italienisches Eis
Espresso · Cappuccino
Ackerstr. 1a · 41065 M´gladbach
Tel. 02161 46 00 33
Familie Artuso freut sich auf
Ihren Besuch!

Bei uns erleben
Sie Ihr grünes
Wunder...
Folgen Sie uns auf:
Facebook
Instagram
Lenders
Gartencenter
Lenders Gartencenter, Hermann Lenders
41238 M´gladbach-Schelsen
Gereonstraße 80 • An der B 230
Öffnungszeiten: Mo.-Fr. 9 - 18.30 Uhr • Sa. 9 - 16.00 Uhr
Telefon: (0 21 66) 98 30 30
Internet: www.lenders-gc.de
E-Mail: info@lenders-gc.de



IHRE SICHERHEIT, UNSERE MISSION.

In einer Welt, in der Sicherheit keine Selbstverständlichkeit ist, steht Semper Fidelis Security GmbH als Ihr zuverlässiger Partner an Ihrer Seite.

- **OBJEKTSCHUTZ**
  Sicherheit für Ihre Gebäude
- **PERSONENSCHUTZ**
  Diskreter und Professioneller Schutz
- **SICHERHEITSKONZEPT**
  Maßgeschneiderte Sicherheitslösungen
- **VERANSTALTUNGSSCHUTZ**
  Diskreter und Professioneller Schutz
- **PFORTENDIENST**
  Dauerhafter Eingangsschutz
- **LIMOUSINENSERVICE**
  Luxuriöser Transport mit Sicherheitskräften
- **REVIERFAHRTEN**
  Regelmäßige Kontrollfahrten
- **AUSBILDUNGSAKADEMIE**
  qualifizierte Ausbildung als Sicherheitskraft

Semper Fidelis Security GmbH
Korschenbroicher Straße 83
41065 Mönchengladbach

+49 (0)2161 / 599 36 15
info@semperfi-security.de
www.semperfi-security.de

SEMPER FIDELIS SECURITY

volksgarten-apotheke



Götz Kohnen
Erzbergerstraße 97
41061 Mönchengladbach

Öffnungszeiten:
Montag bis Freitag 8:30-18:30
Samstag 8:30-13:00

Parkplätze am Haus vorhanden

Tel.: 02161 41825
Fax: 02161 480993
email: volksgarten-apotheke@t-online.de



HÖRAKUSTIK
HAMACHER

Jetzt 4x in Ihrer Nähe:
Konstantinplatz 13 · MG-Giesenkirchen
Kreuzherrenstraße 5 · MG-Wickrath | Glockenstraße 4-6 · MG-Hardt
Matthias-Hoeren-Platz 8-11 · Korschenbroich
Terminvereinbarungen: Telefon 0 21 66 / 1 44 01 74 und unter www.hoerakustik-hamacher.de

physio palm.

Unsere Leistungen:

- Manuelle Therapie
- Bobath-Therapie (Erwachsene & Kinder)
- PNF (Neurologie)
- CMD (Kiefer)
- Fußtherapie nach Zukunft-Huber
- Schmerztherapie (Physiotherapie)
- Massage & Wärmetherapie
- allg. Krankengymnastik
- Lymphdrainage
- Kinesio- und Sporttaping
- Ergotherapie (Erwachsene & Kinder) Jetzt Neu
- KKG (Krankengymnastik am Gerät) Jetzt Neu
- Präventionskurse Jetzt Neu
- Senso Pro Jetzt Neu

Privat und alle Kassen

Sandra Palm
Physiotherapeutin
Heilpraktikerin (Physiotherapie)

Von-Velsen-Straße 29
41239 Mönchengladbach

Unser neuer Standort in MG - Bonnenbroich

Schwalmstraße 291a
41238 Mönchengladbach

Telefon: 02166 - 5550265
Fax: 02166 - 5550266
Fax: 02166 - 5550185

E-Mail: info@physio-palm.de
Web: www.physio-palm.de

CDU
Kreisverband Mönchengladbach

Wir wünschen der KG "Alles onger ene Hoot" und allen aktiven Karnevalisten, Freunden und Gästen eine tolle Session!



Michael Schroeren
Vorsitzender der
CDU Volksgarten



Alexander Lodes
Ratsherr für
Lürrip



Jochen Klenner MdL
Vorsitzender
CDU Mönchengladbach



Dieter Breymann
Mitglied
Bezirksvertretung Ost



Pia Schroeren
Mitglied
Bezirksvertretung Ost



Herzlich willkommen.

Wir freuen uns auf Euch!

EDEKA Endt Hofstraße
Hofstraße 144
41065 Mönchengladbach
Mo.-Sa. 7-21 Uhr

EDEKA Endt Nordpark
Helmut-Grashoff-Str. 1
41179 Mönchengladbach
Mo.-Sa. 7-21 Uhr

EDEKA Endt Hardt
Pastorenkamp 15
41169 Mönchengladbach
Mo.-Sa. 7-21 Uhr

EDEKA Endt Bettrath
Hansastraße 99
41066 Mönchengladbach
Mo.-Sa. 7-20 Uhr

EDEKA Endt Rheydt
Mittelstraße 5
41236 Mönchengladbach
Mo.-Sa. 7-21 Uhr

EDEKA Endt Steinsstraße
Steinsstraße 70
41199 Mönchengladbach
Mo.-Sa. 7-21 Uhr

EDEKA Endt Windberg
Viersener Straße 151
41063 Mönchengladbach
Mo.-Sa. 7-21 Uhr

EDEKA Endt Wegberg
Am Bahnhof 10
41844 Wegberg
Mo.-Sa. 7-21 Uhr

Getränke Endt Wegberg
Am Bahnhof 10
41844 Wegberg
Mo.-Sa. 8-21 Uhr

Wir ♥ Lebensmittel.

www.edeka-endt.de

EDEKA Endt
Entdecke die Vielfalt!

Outlet
FÜR STOFFE & STYLING

TROMPETERALLEE 248
41189 MÖNCHENGLADBACH

TEL.: 02166 958323

ÖFFNUNGSZEITEN:
MO. - FR.: 10 - 18 UHR
SA.: 10 - 16 UHR

WWW.STOFFOUTLET.COM

KARNEVALSTOFFE IN GROßEN MENGEN FÜR VEREINE
OHNE WARTEZEIT DIREKT AB LAGER



HOCHMODISCHE STOFFE ZU SENSATIONELL KLEINEN PREISEN
DIREKT VOM HERSTELLER

- BEKLEIDUNGSSTOFFE
- DEKOSTOFFE
- MÖBELSTOFFE
- MARKISENSTOFFE
- LEDERIMITATE
- VERDUNKELUNGSSTOFFE

- SCHNITTMUSTER
- NÄHGARN
- REIßVERSCHLÜSSE
- SCHNEIDERSCHEREN
- KNÖPFE
- BÄNDER & BORTEN


SCHALTZENTRALE
deine Fahrschule.
schalt dich frei.
FAHRSCHULE-SCHALTZENTRALE.de
Hardterbroicher Str. 1 | 41065 Mönchengladbach

Sponsoren-Haus 2026/2027

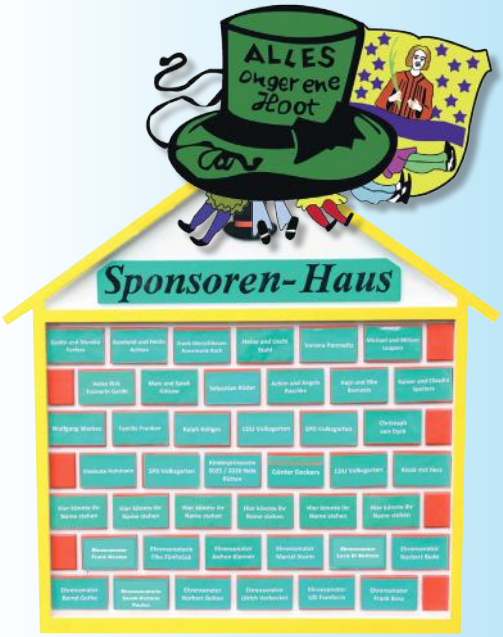

- Bäckerei Boos
- Bernd Gothe
- CDU Volksgarten
- Christoph van Dyck
- Dieter Beines
- Dietmar Scheulen
- Edeka Endt
- Elke Fünfstück
- Frank Boss
- Frank Kirsten
- Frank Morschhoven und Annemarie Bach
- Gasthof Loers by Gutgesell
- Guido und Monika Ferfers
- Günter Deckers
- Hajo und Elke Brenneis
- Haupts Reisebüro und Busreisen
- Heike Rick
- Heinz und Uschi Stahl
- Jennert & Ladwig
- Jochen Klenner
- Jost Immobilien
- Kfz.-Meisterbetrieb Patrick Pfeiffer
- Luca di Battista
- Marc Gülzow
- Marcel Sturm
- Markenmerch
- Marlies Recker und Ursula Steckhan
- Minto
- NEW Energie
- Norbert Bolten
- Norbert Bude
- Provinzial Ferfers & Stevens
- Rainer und Claudia Spelters
- Ralph Köllges
- Reiner Brenner Karosseriebau GmbH
- Reinhold Achten
- Rewe Tobias Schmitz
- Sabrina Effertz und Stephanie Kujawski
- Sarah-Victoria Paulus
- Sebastian Röder
- SPD Volksgarten
- Stadtsparkasse Mönchengladbach
- Susanne Teltscher
- Uli Fomferra
- Ute Muyres
- Verena Pannwitz
- Volksbank Mönchengladbach
- Wolfgang Werkes

Liebe Hardterbroicher
Karnevalsfreundinnnen und Karnevalsfreunde,

die Karnevalsgesellschaft „Alles onger ene Hoot“
wird ein Sponsoren-Haus bei allen Veranstaltungen
und im Internet ausstellen.

Wir würden uns freuen, wenn auch Sie einen Baustein
für die Stabilität des Hauses erwerben würden und
damit Ihre Verbundenheit mit dem karnevalistischen Brauchtum bekunden.

Nur so kann Karneval für unseren Stadtteil das bleiben,
was es über Jahrzehnte ist:

Ein Stück Hardterbroicher Brauchtum, was es zu erhalten gilt.

Für die eingegangene Spende wird eine
absetzbare Spendenbescheinigung zugestellt.

Mit karnevalistischen Grüßen,
Guido Ferfers
1. Vorsitzender der KG „Alles onger ene Hoot“



1 Baustein
50,- €

1/2 Baustein
25,- €

Bei uns steht der Mensch im Mittelpunkt.



Vertrauen Sie Ihren persönlichen und kompetenten Ansprechpartnern vor Ort.

Wir geben Ihnen gern Informationen rund um die Themen:
Versicherungen, Vorsorge und Vermögensplanung

Rufen Sie uns an.

Landesdirektion
Erwin Rüttgers Versicherungsvermittlung GmbH
Friedensstr. 51 • 41236 Mönchengladbach
Tel. 02166 123920 • Fax 02166 1239250
info.ruettgers@continentale.de
www.continentale.de/web/info-ruettgers

Vertrauen, das bleibt.

Die Continentale

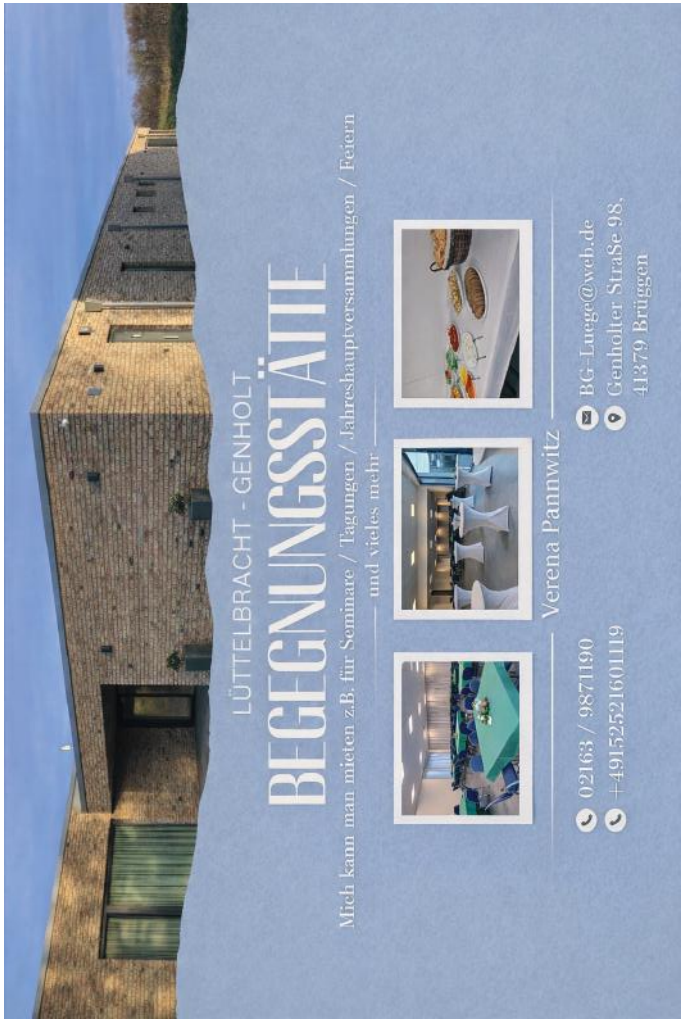

JOHANN LÜTTGEN

GMBH & CO KG

PARTNER FÜR PRINTKOMMUNIKATION

Geschäftsdrucksachen
Bogen- und Rollen-Etiketten
Broschüren, Kataloge, Flyer
Sonderformulare
Web-to-Print

Unsere Kunden aus dem Handwerk und Mittelstand, der Industrie und Behörden schätzen besonders die Vorortberatung sowie den Service bei der Auftragsabwicklung.

Benötigen Sie weitere Informationen oder haben Sie spezielle Fragen? Gerne stehen Ihnen unsere Kundenberater telefonisch oder für eine persönliche Beratung bei Ihnen vor Ort zur Verfügung.



41179 Mönchengladbach
Max-Reger-Straße 59
Telefon 02161 90737-0
info@luettgen-druck.de



DRK Nordrhein
Pflegezentrum
am Volksgarten

Deutsches
Rotes
Kreuz

Tagespflege am Volksgarten

Besuch im Grünen



Unser Leistungsspektrum

- Unterstützung bei allen alltäglichen Ausführungen z.B. Hilfe bei der Ernährung, bei der Körperpflege und weiteren Bedürfnissen
- Maßnahmen der medizinischen Behandlungspflege z.B. Medikamentengabe, Blutzuckermessung und vieles mehr
- Fahrdienst für unsere Gäste zur Tagespflege und zurück
- Physiotherapeutische Behandlungen durch externe Kooperationspartner
- Aufenthaltstage frei wählbar

Kontakt

DRK Nordrhein
Pflegezentrum
am Volksgarten

Deutsches Rotes Kreuz | Tagespflege am Volksgarten
Carl-Diem-Straße 2 - 4 | 41065 Mönchengladbach
www.drk-pflegezentrum-am-volksgarten.de/tagespflege

Tagespflege am Volksgarten
Öffnungszeiten: Mo bis Fr 8:00 – 16:00 Uhr
Tel. 02161 / 405-110
E-Mail: tagespflege.mg@drk-nordrhein.de



Schnitzler & Partner

Steuerberatungsgesellschaft

Tradition und Innovation

Schnitzler & Partner ist eine moderne Steuerberatungsgesellschaft in Mönchengladbach, die sich auf die kreative steuerliche und betriebswirtschaftliche Beratung und Begleitung von Unternehmen, Unternehmern und Privatpersonen spezialisiert hat. Die vor über 60 Jahren gegründete Kanzlei wird von Andreas Bartkowski und Frank Kirsten geführt.

Schnitzler & Partner mit ihren sechs Berufsträgern und 30 Mitarbeitern legt den Fokus auf die umfassende steuerliche Gestaltungsberatung und die zukunftsorientierte Begleitung bei komplexen Fragestellungen rund um Nachfolge, Sanierung, Gesellschaftsgründungen und mehr.

www.schnitzler-partner.de

Wir bringen Farbe ins Spiel!

Maler & Tapezierarbeiten • Bodenbelagsarbeiten
Fassadenanstriche • Industrieanstriche • Raumservice
Spachtel– und Lasurtechniken • Wärmedämmverbundsysteme



Marco Bönnen
(Geschäftsführer)

Maler-
und Lackierer-
Fachbetrieb

Heinz-Spieker-Str. 65 • 41065 Mönchengladbach • Tel.: 0 21 61 - 49 67 90
Fax: 0 21 61 - 4 32 60 • email: mboennen@t-online.de • www.kluth-mg.de

VERZAHNT.DE
PELTZER & KOLLEGEN



TRADITION & HANDWERK wird bei uns groß geschrieben

BOOS

Bäckerei Boos GmbH&CoKG

Inhaberin: Katharina Jansen

Eickenerstraße 284b
41063 Mönchengladbach
02161 23167

Mo-Fr 5:30-18:00
Sa 5:30-14:00
So 7:00-13:00
Feiertag 7:00-13:00

Myllendonkerstraße 148
41065 Mönchengladbach
02161 6887901

Mo-Fr 5:30-18:00
Sa 5:30-14:00
So 7:00-17:00
Feiertag 7:00-15:00


voba-rhld.de
Erkelenz · Meerbusch · Mönchengladbach · Region Aachen · Willich
Wat mer zosamme net schaffen, dat schafft och keiner allein.
En unserem Veedel
Die Volksbank im Rheinland eG wünscht euch
allen eine gesellige, närrische Karnevalszeit.
Volksbank
im Rheinland eG

Karnevalssonntag in Hardterbroich

















Joerißen GmbH
Grabmale

Wir wünschen jecke Tage!



Preyerstraße 90, 41239 Mönchengladbach | Tel.: 02166 - 38310

www.joerissen-grabmale.de

P. BRÖXKES
Beerdigungsinstitut

Was kostet eine Bestattung?

Eine würdevolle Bestattung muss nicht teuer sein!

Erdbestattung, Feuerbestattung,
Urnenseebestattung und Waldbestattung

Wir beraten Sie umfassend, individuell und kompetent.

Tag und Nacht

Telefon
0 21 61 / 40 64 000

41066 Mönchengladbach (Neuwerk)
Hovener Str. 234

(Nähe Krankenhaus Neuwerk)

www.p-broexkes-bestattungen.de




Die KG 'Immer Lustig' Holt und die Brauerei Jöris präsentieren:
Altreiber
em Jöris
Die größte Party der Stadt
mit DJ
und
Live-Programm
Eintritt
15,00 €
+VVK Gebühren
Karnevals Donnerstag
04.02.2027 ab 11:11 Uhr
Einlass: 10:00 Uhr
Brauerei Jöris
Speicker Straße 3 | 41061 MG | 01701902012
reservierung@dein-biergarten.de | www.dein-biergarten.de
Beginn VVK Online am 01.11.2026 ab 11:11 Uhr



Besuchen Sie uns im Herzen von Korschenbroich!
Wir bieten Ihnen:

-hauseigene Optikerwerkstatt
-Brillenreparaturen
-modernstes Videozentriergerät
-individuelle Sehberatung
-Sehstärkenbestimmung mit Augeninnendruckmessung & Sehanalyse
-Führerscheinsehtest
-Kontaktlinsenanpassung
-fachliche und modische Brillenberatung
-Hausbesuche
-Kinderbrillen
-Fern- & Lesebrillen
-Gleitsichtbrillen
-Office-Brillen
-Sonnenbrillen

OPTIK HUPPERTZ

Huppertz Augenoptik
Steinstrasse 4
41352 Korschenbroich
02161-43113

WebDesign
PrintDesign
LogoDesign
Fotografie
ContentCreation

www.twoodoo.de

www.twoodoo.de

WIR MACHEN WERBUNG RUND

TWOO DOO

Narzissenstr 4
41844 Wegberg
02431•8060886

KFZ-Sachverständigenbüro
David Petermann

PETERMANN
GUTACHTER-PETERMANN.DE

Telefon
+49 (0)2161 24 77 1 77

WhatsApp
+49 176 616 498 70

E-Mail
info@gutachter-petermann.de

Adresse
Reyerhütter Str. 54, 41065
Mönchengladbach

Leistungen

Minderwertgutachten

Leasingrückgabe

Kaskoschäden

Haftpflichtschäden



Karnevalsgesellschaft 'Alles onger ene Hoot'

gegr.1934

Mitglied im Mönchengladbacher Karnevals -Verband e. V.
Mitglied im Bund Deutscher Karneval e.V.
Mitglied im Regionalverband Linksrheinischer Karneval e.V.

Karnevalsgesellschaft " Alles onge ene Hoot " Pongser Heide 41239 Mönchengladbach

Aufnahmeantrag
Ich bitte um Aufnahme

☐ in die Tanzgarde
☐ als aktives Mitglied
☐ als passives Mitglied ab: _____
☐ als Fördermitglied

Bei Personen unter 18 Jahren muss ein Elternteil in die Gesellschaft eintreten.

Name:

Vorname:

geb.am:

Beruf:

Anschrift:

Telefon-Nr. / Mobil:

E-Mail Adresse:

Unterschrift: _____

Vorname Kind:

Zuname Kind:

geb.am:

Telefon-Nr. / Mobil:

Unterschrift:

Bei Minderjährigen Unterschrift des/der Erziehungsberechtigten

Wir erklären uns hiermit einverstanden dass laut §33 Bundesdatenschutzgesetz, zum Zweck der Mitgliedsverwaltung und – betreuung folgende Daten der Mitglieder in automatisierten Dateien gespeichert, verarbeitet und genutzt werden: Name, Adresse, Geburtsdaten, Telefonnummer und E-Mailadresse

Der Jahresbeitrag beträgt zur Zeit: 44€

1.Vorsitzender
Guido Ferfers
Pongser Heide 4
41239 Mönchengladbach
01520-1593339
kg@alles-onger-ene-hoot.de
www.alles-onger-ene-hoot.de

1.Geschäftsführer
Rainer Spelters
Michael-Wefers-Weg 2
41065 Mönchengladbach
0157-38445693
geschaeftsfuehrer@alles-onger-ene-hoot.de
www.alles-onger-ene-hoot.de

Bankkonto
Stadtsparkasse Mönchengladbach
(BLZ 31050000)
Kto.-Nr. 220368
IBAN: DE07 3105 0000 0000 2203 68
BIC: MGLSDE33XXX
www.alles-onger-ene-hoot.de

thermomix
VORWERK

Koch so
einzigartig,
wie du es bist!

**Elisabeth
Mevißen**

015735261612

Vor Ort in
Mönchengladbach &
Umgebung

Vorwerk Deutschland Stiftung & Co. KG
42270 Wuppertal



Citytreff für Jung und Alt
Karten, Darten, Schocken, Zocken
Erzbergerstr. 158, 41061 Mönchengladbach
Tel. 015259746335 - 01786735118
Täglich ab 15:00 Uhr geöffnet

RISCH
KÄLTE & KLIMA



www.risch-kaelte-klima.de

Telefon: 0 21 61 / 58 12 72

Stadtwaldstraße 368 · 41179 Mönchengladbach

Partybedarf jetzt mit uns planen!

Wir unterstützen dich bei der perfekten Vorbereitung deiner Feier: Wähle das passende Equipment aus und erhalte eine Empfehlung zur benötigten Getränkemenge.

QR-Code scannen und direkt loslegen.

Alternativ stehen wir dir auch gerne telefonisch unter **0151 / 65577008** zur Verfügung.

Dein Team von trinkgut Endt


Kühlanhänger

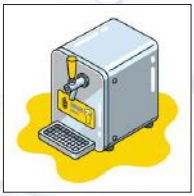
Zapfanlage


Spültheke


Stehttisch


Bierzeltgarnitur

Weiteres Equipment auf Anfrage erhältlich.

trinkgut Endt

trinkgut Endt
Volksgartenstraße 85
41065 Mönchengladbach

02431 -74115

GASTHAUS
Cohnen



Bitte rechtzeitig reservieren!

Gans fein & Wild lecker
unser
Schlemmer Buffet
immer Donnerstags...
...im November & Dezember

Schon mal ein geröstetes Schmalzbrot mit Pulled Gans probiert?
Knusprige Gänsebrust & zarte Gänsekeulen mit Orangen-Cranberry-Sauce,
herzhafte Hirsch- und Wildschweingerichte mit Preiselbeeren und Rösenkohl,
butterzarter Sauerbraten in süßlich pikanter Rosinensauce mit Rotkraut,
samtige Kartoffelklöße und frischer Feldsalat mit Orangendressing...
... und zum Dessert ein ofenwarmer Bratapfel-Crumble...**hmmmmm!**

CATERING & EVENT LOCATION

Kulinarische Gutscheine
JETZT ONLINE ORDERN >>>

GLADBACHER STR. 20 UND 22
41844 RATH-ANHOVEN
WWW.GASTHAUS-COHNEN.DE

©TwooDoo

Ströppkeswettbewerb 2026

Auch in diesem Jahr fand wieder der allseits beliebte Ströppkeswettkampf des Jugend-MKV statt.

Vielen Dank an unsere Ehrensenatorin Elke Fünfstück und ihre Helfer/-innen, für die Organisation dieser tollen Veranstaltung.































GKH – Pflege Komplett

Tel. 0 21 63 • 57 97 79

www.gkh-pflege-komplett.de

Pflegeberatung nach § 37.3



St. Apollinaris – Bruderschaft

Mönchengladbach – Hardterbroich
Gegründet 1857

Terminliste 2027

Veranstaltung	Datum
Jahreshauptversammlung der Bruderschaft Pfarrsaal	Samstag, 13.03.2027
Maifest Pfarrgelände	Samstag, 01.05.2027
Vatertag mit dem Jägerzug auf der Pfarrwiese	Donnerstag, 06.05.2027
Schützenfest	Mittwoch 26.05.2027 bis Sonntag, 30.05.2027
Spätkirmes	Samstag, 18.09 – Sonntag, 19.09.2027 Messe Sonntag 10.00 Uhr
Patronatsfest / Krönung Pfarrsaal	Samstag, 23.10.2027 Messe 18.00 Uhr
Tannenbaumfest Pfarrsaal plus Gelände plus Kirche	Samstag, 11.12 – Sonntag, 12.12.2027

Charmant restaurant

Burggrafenstraße 105
41061 Mönchengladbach

Tel. 02161 2702638
info@charmant-restaurant.de
www.charmant-restaurant.de

Öffnungszeiten

Montags	Ruhetag
Dienstag bis Donnerstag	15.00 bis 23.00 Uhr
Freitag bis Sonntag	12.00 bis 24.00 Uhr

Samstags durchgehend warme Küche

mediterran
mediterran
mediterran

mediterrane küche. mit herz und seele.

Vorspeisen

- Gefüllte Weinblätter
mit Hackfleisch und Knoblauchjoghurt

Fleisch, Fisch und Nudelgerichte

- Gegrilltes Roastbeef mit mediterranem Gemüse, Kartoffelchips und Pfefferrahmsoße

- Gemischter Fischteller mit Gemüse

- Nudeln mit gebratenen Garnelen, Gemüse dazu Rucola und Parmesan

Vegetarisches

- Gefüllte Aubergine mit Gemüse, Fetakäse

Entdecken Sie viele weitere charmante Köstlichkeiten – frisch, traditionell und mit Herz für Sie gekocht. Wir freuen uns, Sie bei uns begrüßen zu dürfen!

weitere Angebote

Catering - außer Haus - Gesellschaften

MYCAPY®
MARKENMERCH PRODUCTS







MYCAPY® ist eine Marke der MARKENmerch GmbH
Hehnerstrasse 105, 41069 Mönchengladbach
Holger Quante - 02166 / 39 20070

WWW.MYCAPY.DE

Karnevalsgesellschaft " Alles onger ene Hoot"

gegr.1934

Mitglied im Mönchengladbacher Karnevalsverband e. V.
Mitglied im Bund Deutscher Karneval e.V.
Mitglied im Karnevalsverband Linker Niederrhein e.V.

Karnevalsgesellschaft " Alles onger ene Hoot " Pongser Heide 4 41239 Mönchengladbach

Anzeigenauftrag

Bestellen Sie hier schon Ihre Anzeige für die nächste Session!

Kunde :.....

Adresse :.....

Größe der Anzeige :.....Seite DIN A5

Anzeigenauftrag per Mail an:.festheft@alles-onger-ene-hoot.de

Bitte beachten: Das Festheft wird online unter https://www.alles-onger-ene-hoot.de als Blätterkatalog abrufbar sein.

Text der Anzeige *:.....*

Besonders beachten *:.....*

.....

.....

Anlagen *: _____* **Druckfähige PDF- Bilder Auflösung mindestens 300 dpi**

Preise: *½ Seite farbig: 75,00€*

1 Seite farbig: 140,00€

Auftrag erteilt :.....

Datum : ..... *Unterschrift :.....*

Wir erklären uns hiermit einverstanden, dass laut §33 Bundesdatenschutzgesetz, zum Zweck der Anzeigenverwaltung und –betreuung folgende Daten der Inserenten in automatisierten Dateien gespeichert, verarbeitet und genutzt werden:
Name, Adresse, Telefonnummer, Anzeigegröße, Anzeigenart, Anzeigenpreis und E-Mailadresse

1.Vorsitzender
Guido Ferfers
Pongser Heide 4
41239 Mönchengladbach
☎ 0152-01593339
✉kg@alles-onger-ene-hoot.de
www.alles-onger-ene-hoot.de

1.Geschäftsführer
Rainer Spelters
Michael-Wefers-Weg 2
41065 Mönchengladbach
☎0157-38445693
✉geschaeftsfuehrer@alles-onger-ene-hoot.de
www.alles-onger-ene-hoot.de

Bankkonto
Stadtsparkasse Mönchengladbach
(BLZ 31050000)
Kto.-Nr. 220368
IBAN: DE07 3105 0000 0000 2203 68
BIC: MGLSDE33XXX
www.alles-onger-ene-hoot.de

NeuZeit



Genuss im mediterranen Ambiente

Gathersweg 1 · 41066 Mönchengladbach

Telefon 02161 – 56 10 110

www.restaurantneuzeit.de

Neuzeit Moenchengladbach – neuzeit_moenchengladbach

Inh. Familie Arici



Für Ihre besonderen Anlässe bieten wir Ihnen Buffets außer Haus an. Wir freuen uns auf Ihre Anfrage.

Öffnungszeiten

Montags Ruhetag

Dienstag bis Sonntag von 11.30 – 23.00 Uhr

(Mittagstisch bis 16 Uhr durchgehend)

Küchenzeiten

durchgehend von 11.30 bis 22.00 Uhr

Lounge - Restaurant

Zeitlos



Lounge - Restaurant Zeitlos vergiss die Zeit

Genuss im mediterranen Ambiente

Gabelsbergerstraße 81 · 41065 Mönchengladbach

Telefon 02161 – 99 29 898

www.restaurantzeitlos.de

Zeitlos Moenchengladbach – zeitlos_moenchengladbach

Inh. Familie Arici



Für Ihre besonderen Anlässe bieten wir Ihnen Buffets außer Haus an. Wir freuen uns auf Ihre Anfrage.

Öffnungszeiten

Mo. Mit. Do. von 16:00 – 23:00 Uhr
Dienstag Ruhetag
Freitag und Samstag von 16:00 – 00:00 Uhr
an Sonn- und Feiertagen von 12:00 – 23:00 Uhr
(durchgehend geöffnet)

Küchenzeiten

Montag bis Samstag von 16.00 – 22.30 Uhr
Sonntag von 12.00 – 22.30 Uhr

PFEIFFER
Cars and Bikes



Est. 0000

- Inspektion aller Marken
- Ölwechsel
- Motordiagnose
- Klimaservice
- HU-Vorbereitung
- Auspuffservice
- Reifenservice
- Bremsenservice
- Glasreparatur
- Stoßdämpferwechsel
- 3D-Achsvermessung
- Karosserie
- Motorrad: Reifen, Service und Custom-Umbauten
- Gutachter im Haus

www.pfeifferkfz.de
Tel.: 0 21 61 / 57 64 306

Dometis
Haus mit Verstand
Ihre Bau- & Immobiliengutachter
Kaufberatung
Immobilienbewertung
Bauschäden
Baumängel
Schimmel
01579 2510649 | info@dometis.de | dometis.de
Anruf, WhatsApp oder Mail



Danke!

Danke an alle Inserenten

Es gibt viele Menschen und Unternehmen, die uns unterstützen.
Wir möchten uns herzlich für die Förderung und Hilfe bedanken.

Wir danken den Inserenten,
die sich mit Ihrer Anzeige als Sponsoren mit einem Interesse
an unserem schönen Winterbrauchtum auszeichnen.
Sollten Sie als Leser unseres Festheftes jemanden benötigen,
egal ob Handel, Dienstleistung oder Handwerk,
schauen Sie in unser Festheft
– dort werden Sie den passenden Partner finden!

Fotos des Kinderprinzen, der Garde, der Solomariechen: Andreas Baum
Fotos Stadtprinzenpaar: Denise Brenneis
Fotos Stadtkinderprinzenpaar: Volker Mevissen

Impressum:
KG Alles onger ene Hoot
Guido Ferfers
Pongser Heide 4
41239 Mönchengladbach
Telefon 0152 01 59 33 39
Email: kg@alles-onger-ene-hoot.de
Redaktion: Guido und Monika Ferfers

Wir schließen jegliche Haftung aus Material (Texte, Bilder, usw.) die uns von Dritten überlassen wurden, aus.
Nachdruck, auch auszugsweise, nur mit ausdrücklicher Genehmigung des Vorstandes.
Alle Urheberrechte liegen bei den einzelnen Fotografen bzw. der Autoren/Autorinnen.
Erfüllungsort und Gerichtsstand ist Mönchengladbach.



Halt Pohl!

REWE Tobias Schmitz wünscht eine tolle Session.

3x für dich in Mönchengladbach

Rheydter Str. 220 • 41065 Mönchengladbach-Hermges
Marktstr. 29 • 41236 Mönchengladbach-Rheydt
Hindenburgstraße 73 im Minto Center • 41061 Mönchengladbach

Das wird jetzt gefeiert. Danke Stefan!

Stefan Bohnen und sein Team lassen ihre Kunden feiern, wenn es um's Energiesparen bei der Heizung geht.
Rufen Sie an: 02161 44283



Wir wünschen viel Spaß im Karneval!

Bohnen
BAD UND HEIZUNG

Die Energiesparer in Ihrer Nachbarschaft
Hofstraße156 . 41065 Mönchengladbach . 02161 44283 . www.bohnen.de